

**K.K.T.C. MİLLİ EĞİTİM
VE KÜLTÜR BAKANLIĞI**

TURKISH REPUBLIC OF NORTHERN
CYPRUS

MINISTRY OF NATIONAL
EDUCATION AND CULTURE

**EĞİTİM ORTAK HİZMETLER
DAİRESİ MÜDÜRLÜĞÜ**

DEPARTMENT OF COMMON
SERVICES FOR EDUCATION

2019-2020
İSTATİSTİK YILLIĞI
STATISTICAL YEARBOOK

Sadece Bakanlığımıza ait verileri ve Bakanlığımıza kayıtlı okul ve kurumları içerir.
MONEC data and registered schools & institutions by MONEC

ŞUBAT 2020
FEBRUARY 2020

2019-2020
KKTC MEB ÖĞRENCİ SAYISI (GRAND TOTAL OF STUDENTS of MONEC)

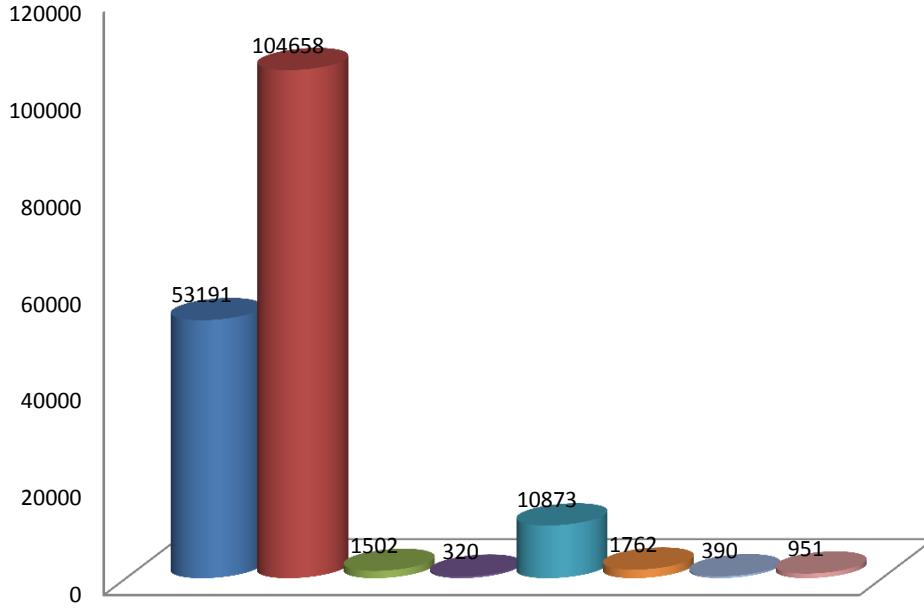

- Okul Öncesi-İlkokul-Ortaokul- Lise-Resmi Özel Eğitim Merkezleri Toplamı (Total of Pre-Primary-Primary-Secundary Schools- Public Special Education Centers)
- AÖA+Üniversiteler (Higher Education Institutions)
- Köy Kadın Kursları (Courses for Women)
- Çıraklık Eğitimi (Apprenticeship Training)
- Kurs Yerleri (Various Courses)
- Dershaneler (Teaching Centers)
- Özel Özel Eğitim Merkezleri (Private Special Education Centers)
- Etüt Merkezleri (Etude Centers)

ÖNSÖZ

Bu yayın; Bakanlığımıza bağlı olarak örgün ve yaygın eğitim kapsamında faaliyette bulunan 3 yaş üzeri çocuk, genç ve yetişkinlere eğitim veren tüm resmi ve özel okul ile özel öğretim kurumlarının eğitim düzeyi, eğitim sektörü, ilçe, bucak, bucak merkezi, köy, mahalle, okul, alan, sınıf, cinsiyet ve vatandaşlık bazında öğrenci ve yetişkinler ile eğitim kadrosuna ilişkin güncel sayı, oran ve analizleri içermektedir.

Eğitimi planlama ve uygulama aşamalarında kullanma amacı yanında ülke ve kent planlamasına da katkı sağlama ve kullanıcıları çağın gereksinimleri doğrultusunda bilgilendirme anlayışı ile Bakanlığımız ve İçişleri Harita Dairesi işbirliği ilk kez 2012 yılında başlatılan bir çalışma ile örgün ve yaygın eğitim kapsamındaki tüm okul ve kurumlar resmi yerleşim yeri listelerine göre ilçe, bucak, bucak merkezi, köy ve mahalle bazında sınıflandırılmış, Google Earth’de konumlandırılmış ve ilk etapta tüm resmi okulların genel ve bölgesel haritaları çıkarılmış , 2014 yılı itibarıyla haritalara yükseköğrenim kurumları da dahil edilmiştir. 2018 yılı itibarıyla de sözkonusu haritalar güncellenmiş olup, yayında yer almaktadır.

Eğitim planlamasının uygulanabilirliği, eğitim göstergelerinin kıyaslanabilirliği tam, doğru ve güvenilir istatistiki bilgilerin seri bir şekilde derlenmesi ve kullanıcılara aktarılması ile mümkündür.

İlk kez 2008 yılında derlenmeye başlayan eğitim istatistikleri, yukarıdaki ilkeler ışığında, sürekli ve sistematik bir zeminde güncellenmekte ve geliştirilmektedir. Çalışmaları sürdürülmekte olan e-devlet projelerinden MEKB Bilgi Sistemi (MEB-SİS) Projesinin uygulamaya konulmasıyla eğitime ve okullara dair elektronik ortamda çok daha kapsamlı, erişilebilir, kıyaslanabilir verilerin seri bir şekilde toplanması, tutulması, derlenmesi ve kullanıcılara aktarılması mümkün olabilecektir.

Yukarıda bahsi geçen çalışmalara ve yayının oluşumuna katkı koyanlara teşekkür eder, yayının, eğitim adına, tüm kullanıcılara yararlı olmasını dileriz.

Milli Eğitim ve Kültür Bakanlığı

Yayının her hakkı K.K.T.C Milli Eğitim ve Kültür Bakanlığı’na aittir.

Yayına yönelik sorularınız için: Tel: + 90 (392) 2279677
eohd@mebnet.net
<http://eohd.mebnet.net>

FOREWORD

This publication consists of current education figures, rates and analysis on schools and education institutions, teaching staff, students by level of education, public and private sector, district ,sub-district,village, and street, school, study field, grade, gender and nationality at all schools and institutions offering education for the ages over 3 years old within formal & non-formal education .

With the intention of planning and executing education as well as planning the state and the city and informing users according to the needs of Today , within a study launching with the partnership of the Map Department, Ministry of Interior, all schools and institutions were listed by the official settlement areas and located on Google Earth. Physical and regional maps of public schools were created for the first time in 2012. In 2014, higher education institutions were also included to the maps. As of 2018, all the maps have been updated and presented in this publication.

The applicability of educational planning and internationally comparability of educational indicators will be possible through rapid compilation and transmission of implicit, accurate and reliable statistical data to users.

In line with the above mentioned principles, Education Statistical Yearbook compiled for the first time in 2008 is compiled, updated, released and developed on systematic and continuous basis. By MEB-SIS, an automation system that has been still currently working on within e-Devlet (e-state) studies, much more detailed, accessible, compatible and comparable data on schools and education will be able to be collected, compiled and transmitted to the users rapidly.

We would like to thank to all for their contribution to the above mentioned studies and the publication.

We hope that the publication will be beneficial for education and for all users.

Ministry of National Education and Culture

All rights reserved by the Ministry of National Education and Culture, TRNC.

For questions on the publication: + 90 (392) 2279677

eoht@mehnet.net
<http://eoht.mehnet.net>

RESMİ OKULLAR VE YÜKSEKÖĞRENİM KURUMLARI YERLEŞİM YERİ HARİTALARI (2018)
MAPS OF PUBLIC SCHOOLS & HIGHER EDUCATION INSTITUTIONS (2018)

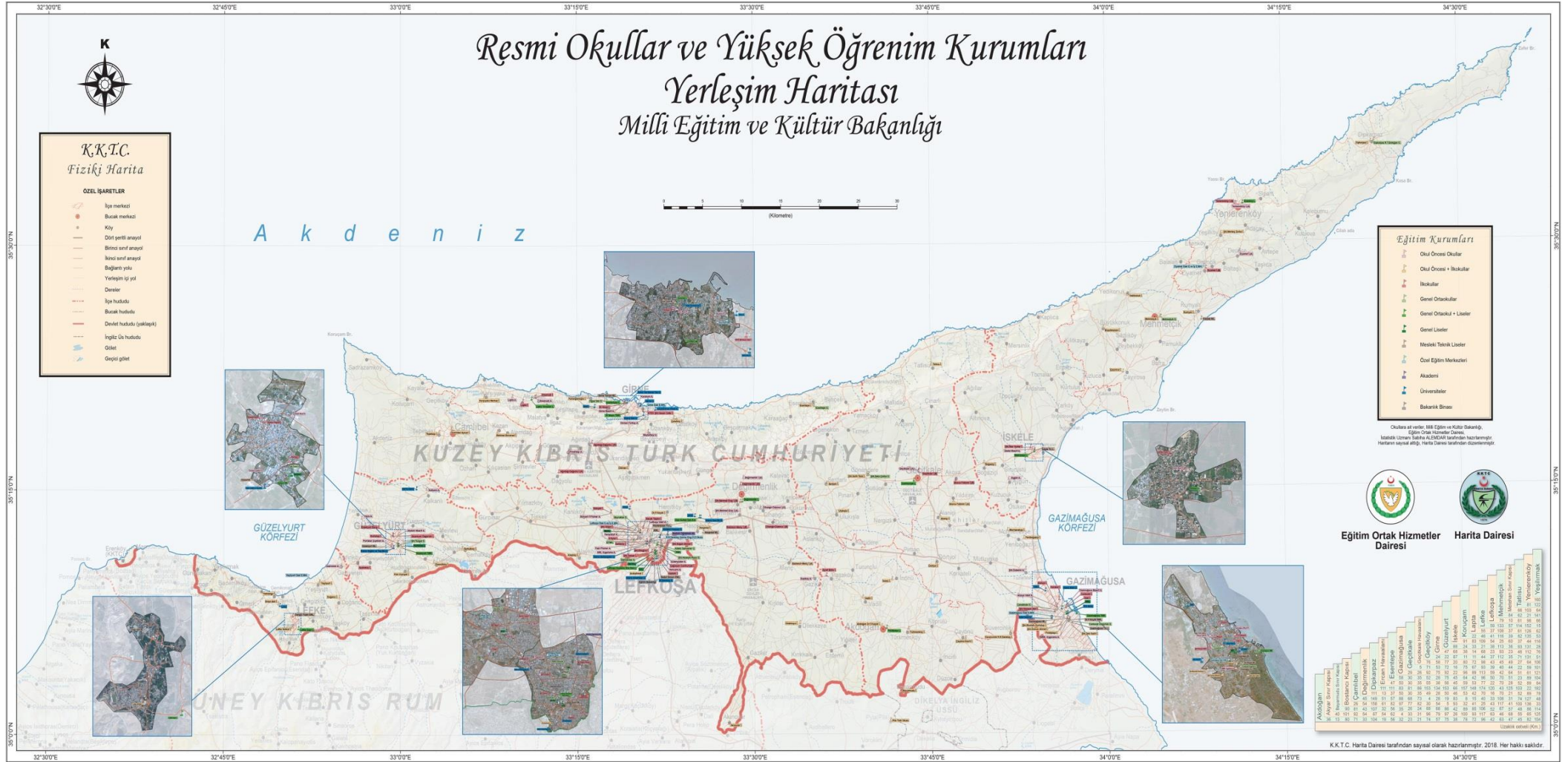

Okul haritaları 2018 yılında İçişleri Bakanlığı, Harita Dairesi tarafından güncellenmiştir. Haritaların oluşumu için gereken veritabanı ve Google Earth konumlandırılması daire müdürlüklerinin işbirliği ile Eğitim Ortak Hizmetler Dairesi'nce gerçekleştirilmiştir.

School maps were updated by the Map Department, Ministry of Interior in 2018. Database and the Google Earth placement were set up by the Department of Common Services for Education in cooperation with the directories.)

LEFKOŞA

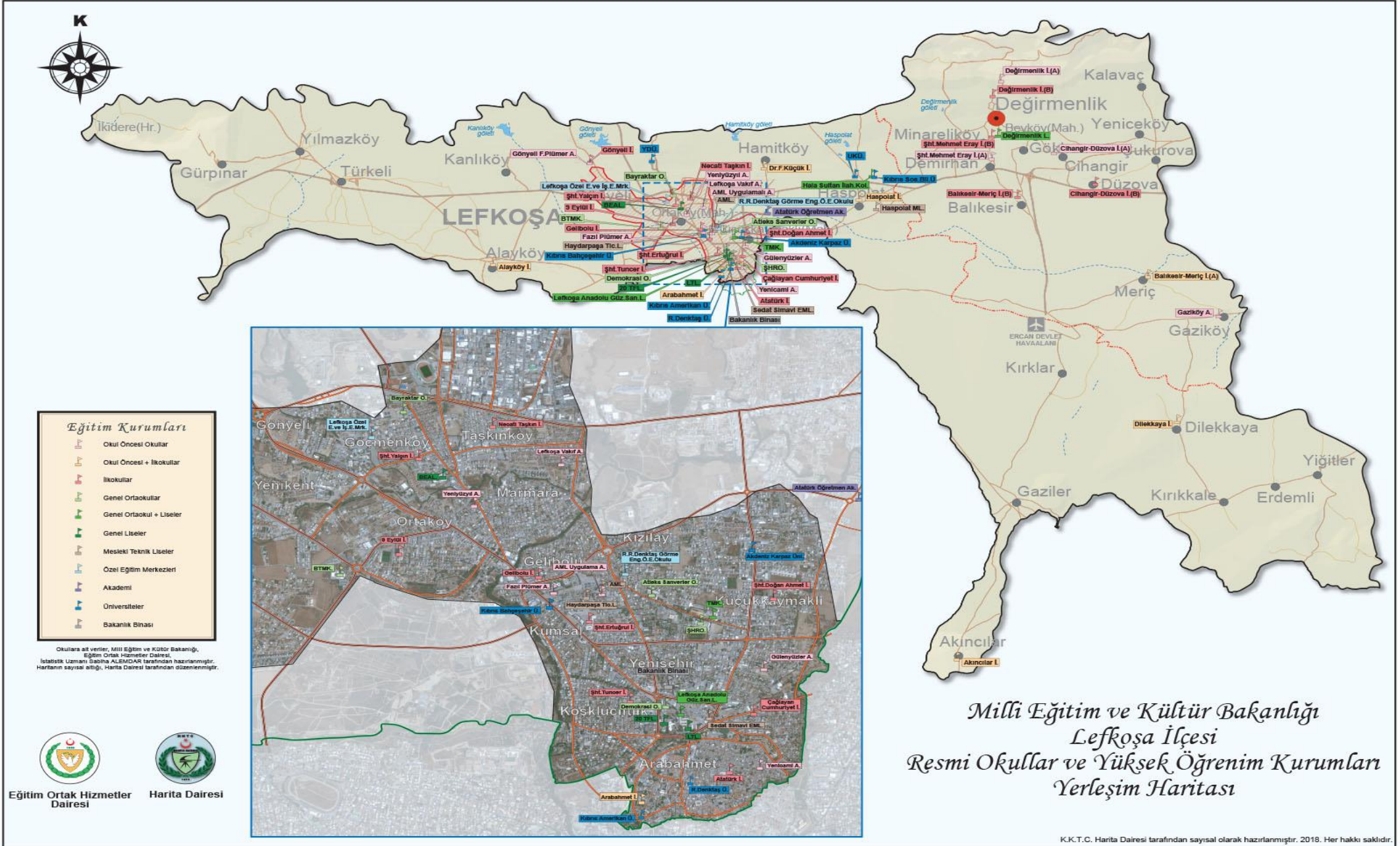

GAZİMAĞUSA

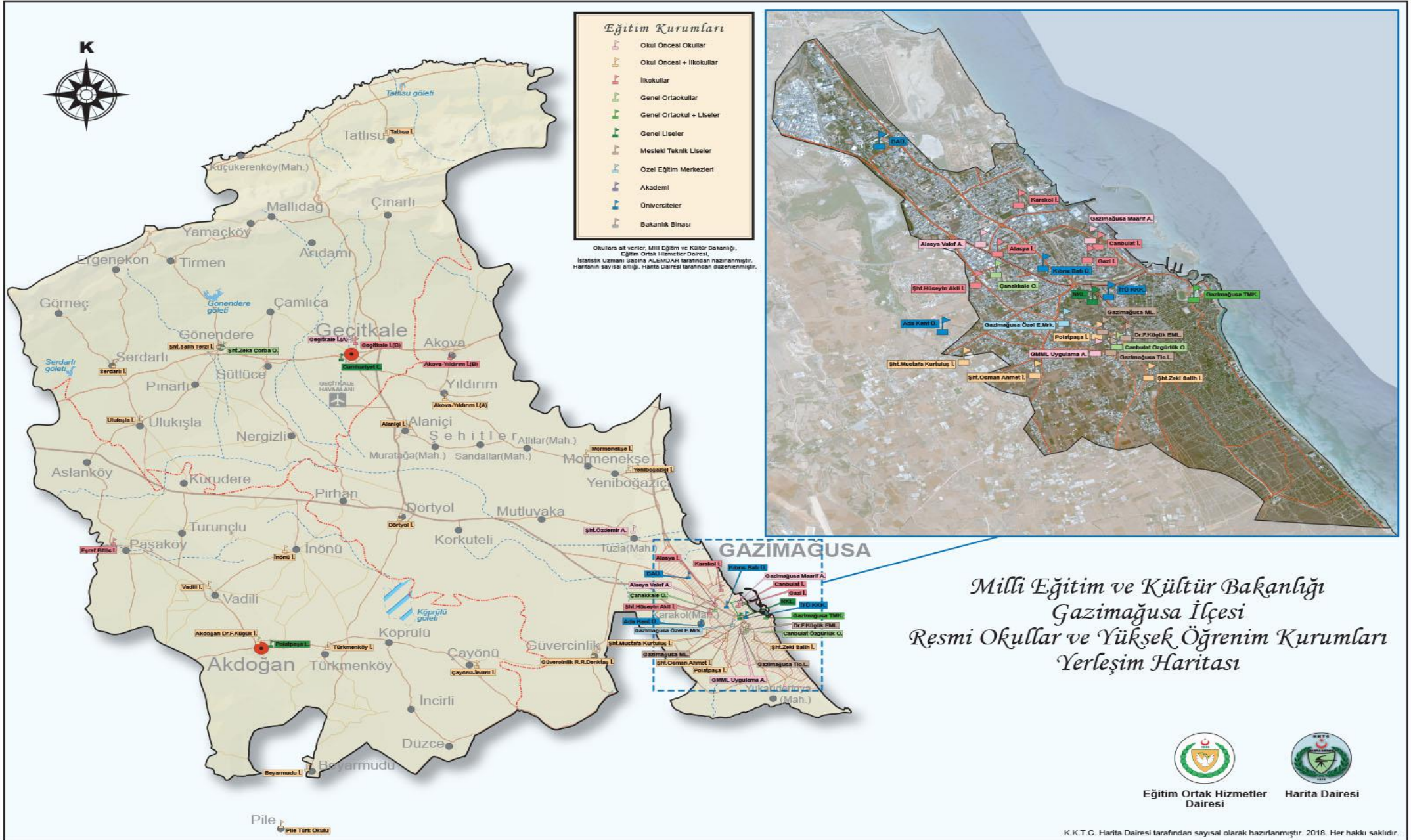

GİRNE

Eğitim Kurumları

- Okul Onesi Okullar
- Okul Onesi + İlkokullar
- İlkokullar
- Genel Ortaokullar
- Genel Ortaokul + Liseler
- Genel Liseler
- Mesleki Teknik Liseler
- Özel Eğitim Merkezleri
- Akademi
- Üniversiteler
- Bakanlık Binası

Okullara ait veriler, Milli Eğitim ve Kültür Bakanlığı, Eğitim Ortak Hizmetler Dairesi, İstatistik Uzmanı Şabane ALBEMDAR tarafından hazırlanmıştır. Haritanın sayısal altlığı, Harita Dairesi tarafından düzenlenmiştir.



Milli Eğitim ve Kültür Bakanlığı
Girne İlçesi
Resmi Okullar ve Yüksek Öğrenim Kurumları
Yerleşim Haritası



Eğitim Ortak Hizmetler Dairesi



Harita Dairesi

K.K.T.C. Harita Dairesi tarafından sayısal olarak hazırlanmıştır. 2018. Her hakkı saklıdır.

GÜZELYURT

Milli Eğitim ve Kültür Bakanlığı Güzelyurt İlçesi Resmi Okullar ve Yüksek Öğrenim Kurumları Yerleşim Haritası

Eğitim Kurumları

- Okul Öncesi Okullar
- Okul Öncesi + İlkokullar
- İlkokullar
- Genel Ortakokullar
- Genel Ortakokul + Liseler
- Genel Liseler
- Mesleki Teknik Liseler
- Özel Eğitim Merkezleri
- Akademi
- Üniversiteler
- Bakanlık Binası

Okullara ait veriler; Milli Eğitim ve Kültür Bakanlığı,
Eğitim Ortak Hizmetler Dairesi,
İstatistik Üzümüne Görevli ALEMDAR tarafından hazırlanmıştır.
Haritanın sayısal şekli, Harita Dairesi tarafından oluşturulmuştur.

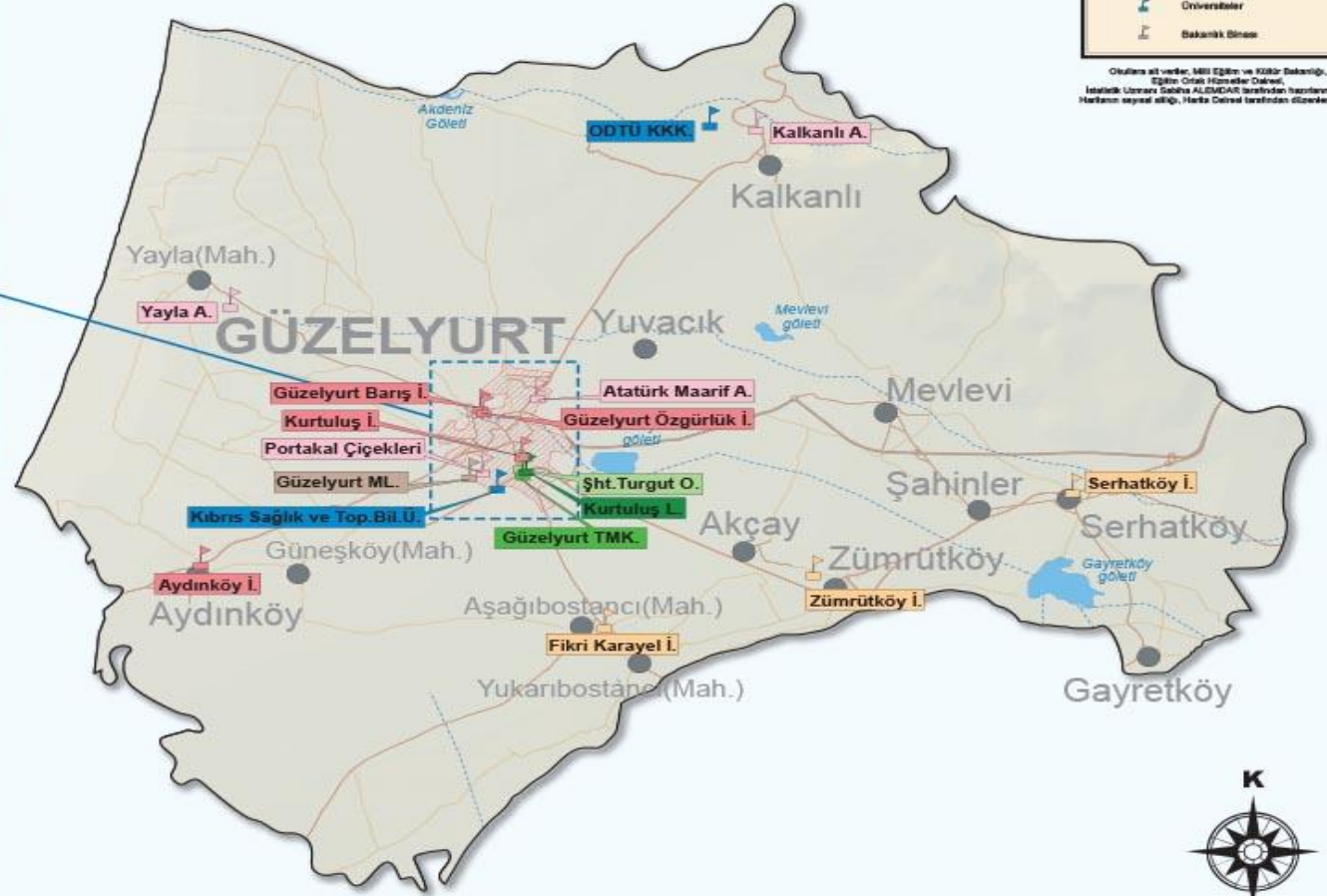

Eğitim Ortak Hizmetler
Dairesi



Harita Dairesi

İSKELE

Milli Eğitim ve Kültür Bakanlığı İskele İlçesi Resmi Okullar ve Yüksek Öğrenim Kurumları Yerleşim Haritası

Eğitim Kurumları	
	Okul Öncesi Okullar
	Okul Öncesi + İlkokullar
	İlkokullar
	Genel Ortaokullar
	Genel Ortaokul + Liseler
	Genel Liseler
	Mesleki Teknik Liseler
	Özel Eğitim Merkezleri
	Akademi
	Üniversiteler
	Bakanlık Binası

Okullara ait veriler, Milli Eğitim ve Kültür Bakanlığı, Eğitim Ortak Hizmetler Dairesi, İstatistik Uzmanı Şabane ALEMDAR tarafından hazırlanmıştır. Haritanın sayısal altlığı, Harita Dairesi tarafından özenle hazırlanmıştır.



Eğitim Ortak Hizmetler Dairesi



Harita Dairesi

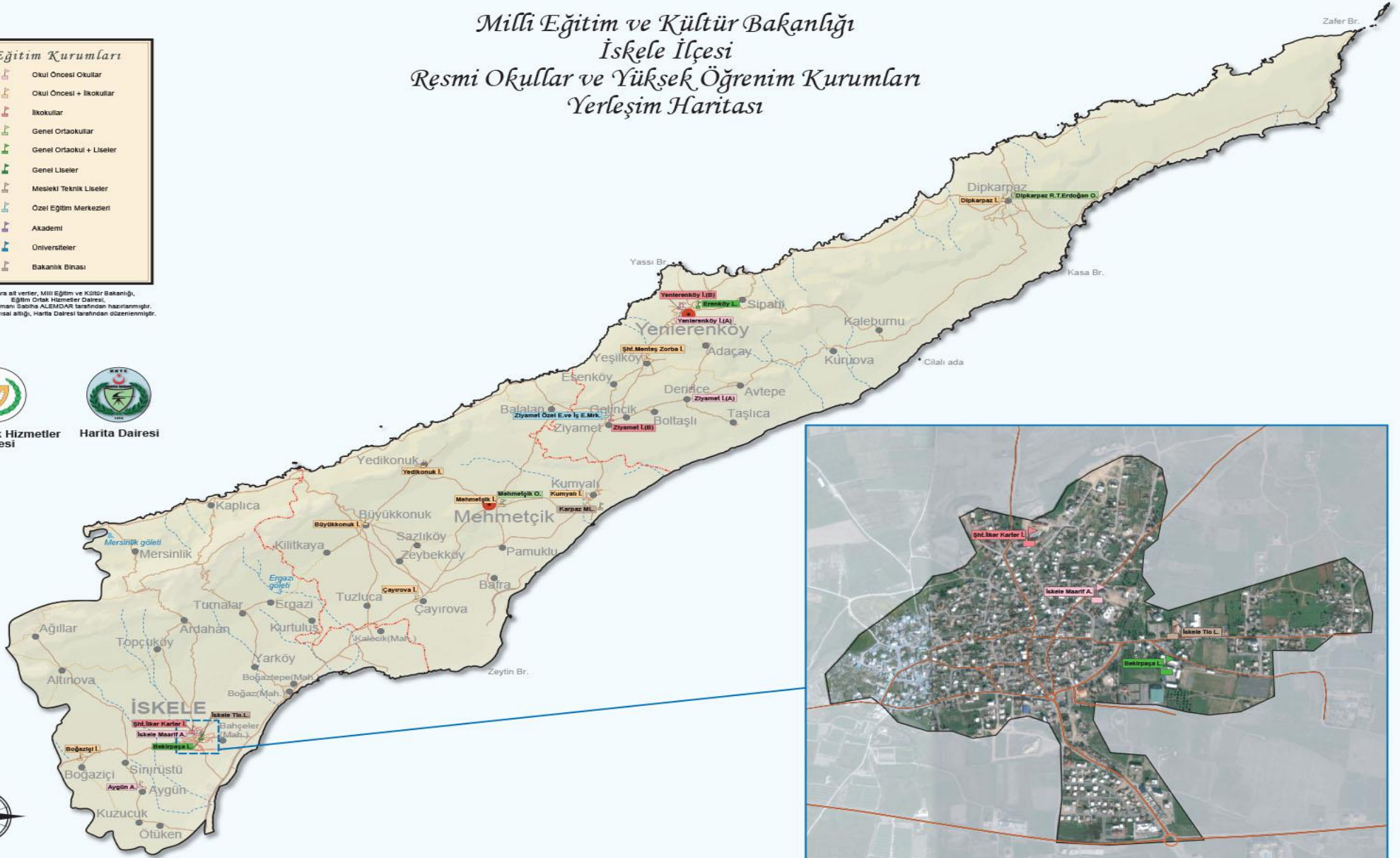

K.K.T.C. Harita Dairesi tarafından sayısal olarak hazırlanmıştır. 2018. Her hakkı saklıdır.

LEFKE

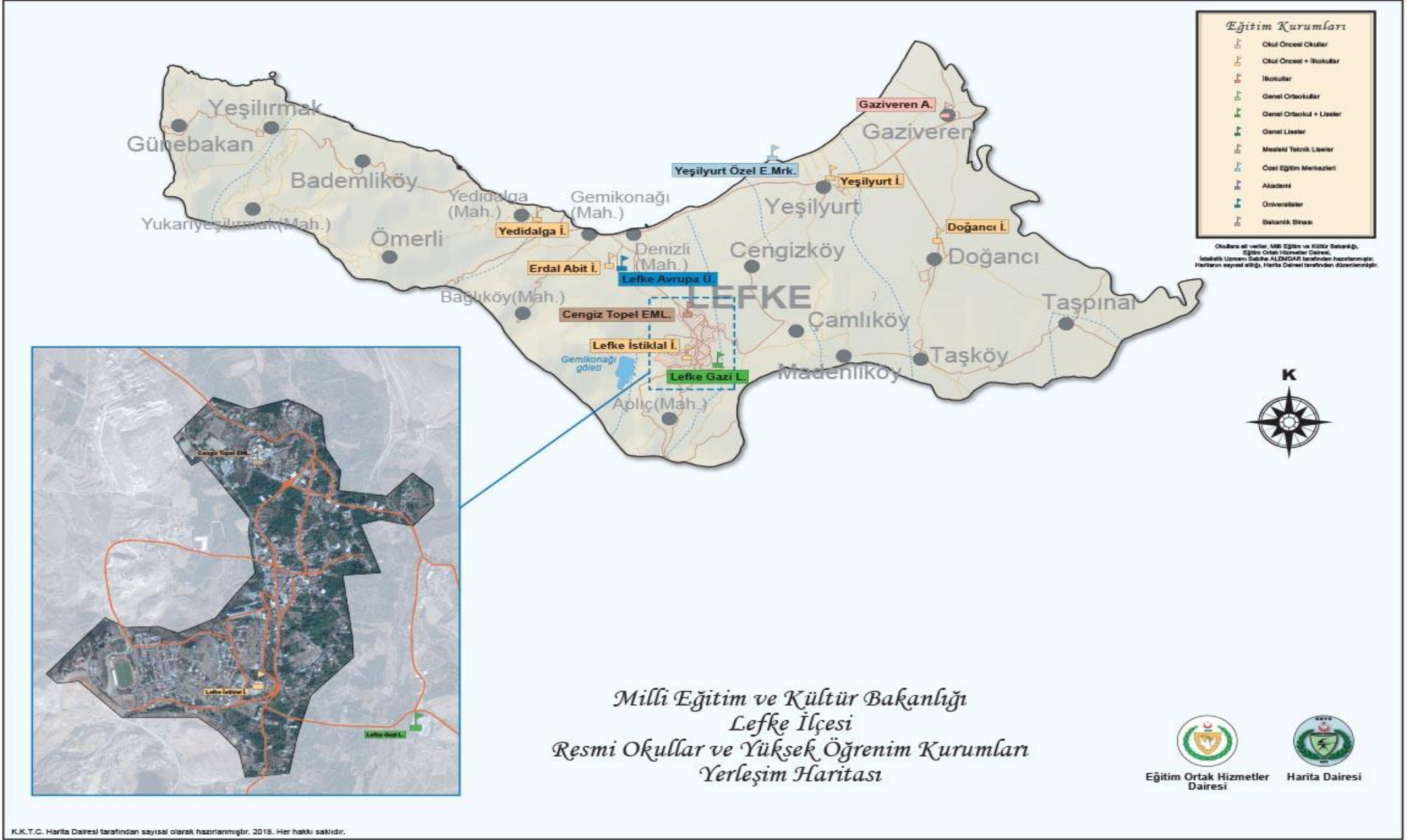

Ön söz Preface	2
<u>MEB Resmi Okul ve Yükseköğrenim Kurumları Yerleşim Yeri Haritaları</u> Maps of MONEC (Public) Schools & MONEC Higher Education Institutions	4
İçindekiler Contents	12
<u>Tablo ve Grafik Listesi</u> Table & Graph of Contents	13
<u>MEB ÖRGÜN EĞİTİM</u> MONEC Formal Education	15
<u>Okul Öncesi, İlkokul, Resmi Özel Eğitim Merkezleri, Ortaokul ve Liseler</u> MONEC Pre-Primary, Primary, Public Special Education & Secondary Education Schools	15
<u>Okul Öncesi (Pre-Primary Schools)</u>	36
<u>İlkokul (Primary Schools)</u>	42
<u>Resmi Özel Eğitim Merkezleri (Public Special Education Schools)</u>	47
<u>Ortaokul ve Liseler (Secondary Schools)</u>	48
<u>Eğitim Grafikleri (Education graphics)</u>	64
<u>Yükseköğrenim (Higher Education)</u>	73
<u>MEB YAYGIN EĞİTİM</u> MONEC Non-Formal Education	81
<u>Çıraklık Eğitim Merkezi (Apprenticeship Training Centre)</u>	82
<u>Köy Kadın Kursları (Courses for Women)</u>	82
<u>Dershaneler (Private Teaching Centres)</u>	83
<u>Kurs Yerleri (Private Courses)</u>	84
<u>Özel Özel Eğitim Merkezleri (Private Special Education Centres)</u>	85
<u>Etüt Merkezleri (Etude Centres)</u>	85
<u>Yerleşimlerine (İlçe, Bucak Merkezi, Bucak, Köy, Mahalle) Göre MEB Örgün ve Yaygın Eğitim Okul ve Kurumları</u> MONEC Formal & Non-Formal Education Schools&Institutions by Settlement Areas (District, subdistrict, village, street)	87-97

Resmi Okul ve üniversitelere ait veriler ilgili Daire Müdürlüklerince, özel okul ve kurumlara ait veriler Eğitim Ortak Hizmetler Dairesi tarafından toplanmış, derleme, analiz, düzenleme ve basım Eğitim Ortak Hizmetler Dairesince gerçekleştirilmiştir.

Okul haritaları 2018 yılında İçişleri Bakanlığı, Harita Dairesi tarafından güncellenmiştir. Haritaların oluşumu için gereken veritabanı ve Google Earth konumlandırmaları daire müdürlüklerinin işbirliği ile Eğitim Ortak Hizmetler Dairesi'nce gerçekleştirilmiştir.

Sadece MEB'e kayıtlı okul ve kurumları içerir. (Includes only schools&institutions registered by MONEC)

Data on public schools&universities were collected by the relevant directories ; data collecting on private schools & institutions, data compiling, analysing, editing & publishing have been performed by the department of Common Services for Education.

School maps were updated by the Map Department, Ministry of Interior in 2018. Database and the Google Earth placement were set up by the Department of Common Services for Education in cooperation with the directories.)

<u>ÖRGÜN EĞİTİM</u>	15
FORMAL EDUCATION	
OKUL ÖNCESİ, İLKOKUL, RESMİ ÖZEL EĞİTİM MERKEZLERİ, ORTAOKUL VE LİSELER	15
PRE-PRIMARY, PRIMARY, PUBLIC SPECIAL EDUCATION, SECONDARY EDUCATION	
<u>Toplam Okul,Kurum, Öğrenci, Şube, Eğitim Kadrosu Sayısı ve Oranları</u>	16
Total number & rates of students, divisions & teaching staff	
<u>Bölgelere Göre Okul, Öğrenci, Şube Sayısı ve Oranları</u>	21
Number & rate of schools, students, divisions by district	
<u>Okullara ve Sınıflara Göre Öğrenci ve Şube Sayısı</u>	36
Number of students & divisions by school & grade	
<u>Okul Öncesi (Pre-primary schools)</u>	36
<u>İlkokullar (Primary Schools)</u>	42
<u>Resmi Özel Eğitim Merkezleri (Public special education schools)</u>	47
<u>Ortaokullar (Lower secondary schools)</u>	48
<u>Liseler (Upper secondary schools)</u>	50
<u>Ortaokul ve Lise Toplamı (total of secondary education)</u>	53
<u>Alanlara Göre Mesleki Teknik Öğretim Öğrenci Sayısı ve Dağılımı</u>	56
Number & rate of secondary vocational education students by study areas	
<u>Eğitim Düzeyine Göre Vatandaşlık Sayılaması ve Oranları</u>	58
Number & Rate of students by level of education & citizenship	
<u>Bölgelere Göre Vatandaşlık Sayılaması ve Oranları</u>	59
Number & rate of students' citizenship by district	
<u>Eğitim Grafikleri (Graphs)</u>	64
1. Eğitim Düzeylerine Göre Öğrenci Sayısı ve Dağılımları	64
Number & distribution rate of students by level of education	
2. Devlet ve Özel Okul Öğrenci Payları	65
Public & private share of students	
3. Genel ve Mesleki Lise Öğrenci Dağılımı	66
Distribution of academic & vocational upper secondary students	
4. Erkek ve Kız Öğrenci Sayısı ve Oranları	66
Rate of male & female students	
5. Vatandaşlığa Göre Öğrenci Sayısı ve Dağılımları	67
Rate of students by citizenship	
6. Bölgelere göre Öğrenci,Okul, Şube Sayısı ve Oranları	68
Rate of students, divisions, schools by district	
7. Eğitim Düzeylerine Göre Öğrenci/Şube Oranları	70
Rate of classsize by level of education	
8. Eğitim Kadrosunun Eğitim Düzeylerine Göre Dağılımı	70
Distribution of teaching staff by level of education	
9. Eğitim Kadrosunun Erkek ve Kadın Oranı	71
Rate of male & female teaching staff	

TABLO ve GRAFİK LİSTESİ (TABLE& GRAPH OF CONTENTS)

sayfa/page

10.Eğitim Kadrosunun Görevlerine Göre Dağılımı Distribution of teaching staff by title	72
11. Eğitim Kadrosunun Sektörlere Göre Dağılımı Distribution of teaching staff by sectors(public&private)	72

YÜKSEK ÖĞRENİM

HIGHER EDUCATION

73

<u>Yükseköğrenim Öğrenci Sayısı ve Vatandaşlık Oranları</u> Number & rate of higher education students by nationality	73
--	----

<u>Bölgelere Göre Yükseköğrenim Öğrenci Sayısı ve Dağılım Oranları</u> Distribution rate of higher education students by district	74
--	----

<u>Yükseköğrenim Kurumlarının Öğrenci Payı ve Artış Oranı</u> Share of & increase in number of higher education students by institutions	75
---	----

<u>Yükseköğrenim Kurumlarına Yapılan Yeni Kayıtlar</u> New entrants to higher education institutions	76
---	----

<u>Programlara ve Cinsiyete Göre Yükseköğrenim Öğrenci Sayıları ve Dağılımları</u> Number & rate of higher education students by programs &gender	77
--	----

YAYGIN EĞİTİM

NON-FORMAL EDUCATION

81

<u>Yaygın Eğitim Öğrenci ve Eğitim Kadrosu Sayısı</u> Number of non-formal education students & teaching staff	81
---	----

<u>Okul ve Kurumlara Göre Yaygın Eğitim Öğrenci Sayısı</u> Number of non-formal education students by school & institution	82
---	----

Çıraklık Eğitim Merkezi (Apprenticeship Training Centre)	82
Köy Kadın Kursları (Courses for Women)	82
Dershaneler (Private Teaching Centres)	83
Kurs Yerleri (Private Courses)	83
Özel Özel Eğitim Merkezleri (Private Special Education Centres)	85
Etüt Merkezleri (Etude Centres)	85

<u>Eğitim Türüne Göre Öğrenci/Kursiyer Sayısı ve Oranları</u> Number &rate of students& adults by type of training	87
---	----

<u>Yaş Gruplarına Göre Öğrenci/Kursiyer Sayısı ve Oranları</u> Number &rate of students& adults by age groups	87
--	----

YERLEŞİMLERİNE (İlçe, Bucak Merkezi, Bucak, Köy, Mahalle) GÖRE MEB ÖRGÜN VE YAYGIN EĞİTİM OKUL VE KURUMLARI

88-97

MONEC FORMAL & NON-FORMAL EDUCATION SCHOOL&INSTITUTIONS BY SETTLEMENT AREAS
(District, Subdistrict, Village&Street)

2019-2020

OKUL ÖNCESİ , İLKOKUL, RESMİ ÖZEL EĞİTİM MERKEZLERİ, ORTAOKUL VE LİSELER

PRE-PRIMARY, PRIMARY, PUBLIC SPECIAL EDUCATION CENTERS AND SECONDARY EDUCATION

Eğitim Düzeylerine Göre Öğrenci Sayısı (KKTC Geneli)

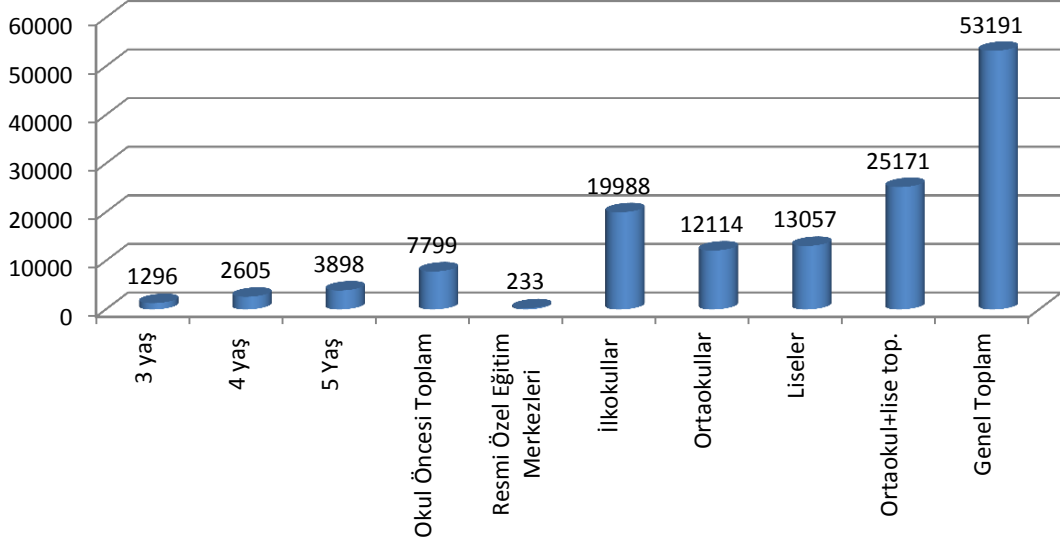

Eğitim Düzeylerine Göre Öğrenci Sayısı (Devlet-Özel)

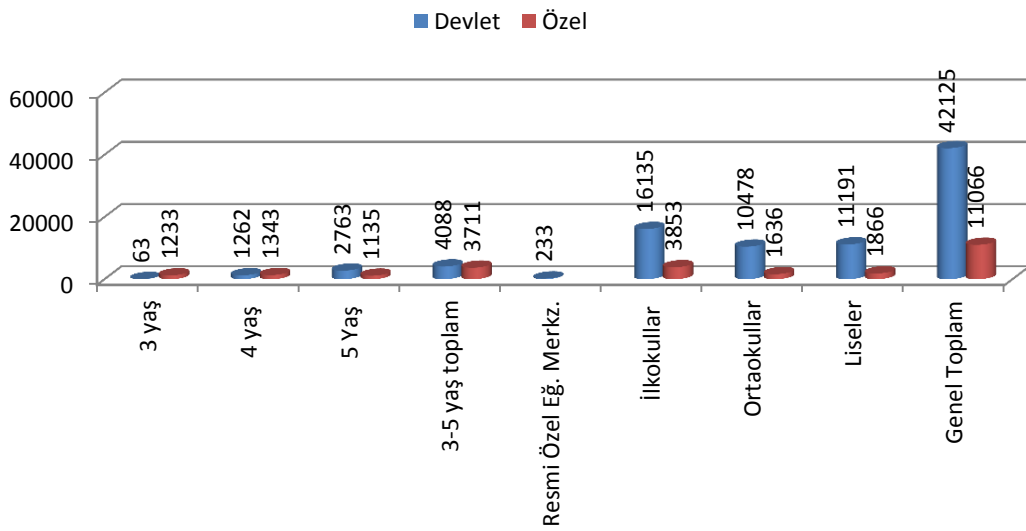

2019-2020

OKUL ÖNCESİ, İLKOKUL, RESMİ ÖZEL EĞİTİM MERKEZLERİ, ORTAOKUL VE LİSELER

PRE-PRIMARY, PRIMARY, PUBLIC SPECIAL EDUCATION CENTERS & SECONDARY EDUCATION

Toplam Okul,Kurum, Öğrenci, Şube, Eğitim Kadrosu Sayısı ve Oranları

Total number & rates of students, divisions & teaching staff

Okul/ Kurum School	Şube Class	Öğrenci Student			Eğitim kadrosu* top. Teaching staff total			Öğretmen Toplamı Total of teachers			
		Erkek/Male	Kız/Female	Top./Total	Erkek/Male	Kadın/Female	Top./Total	Erkek/Male	Kadın/Female	Top./Total	
284	KKTC Genel toplam (Grand total)	2677	27298	25893	53191	1651	4038	5689	1464	3836	5300
130	KKTC 3 Yaş (pre-primary-age 3)	111	679	617	1296	1	142	143	1	142	143
	KKTC 4 Yaş (pre-primary-age 4)	175	1331	1274	2605	14	217	231	13	216	229
	KKTC 5 Yaş (pre-primary-age 5)	249	1965	1933	3898	39	323	362	32	313	345
130	KKTC okul öncesi top. (pre-primary total)	535	3975	3824	7799	54	687	741	46	671	717
94	KKTC ilkökul top. (primary total)	918	10203	9785	19988	589	1252	1841	515	1174	1689
6	KKTC Resmi Özel Eğ. Mrkz.(Public special edu.centers)	50	151	82	233	19	47	66	18	47	65
54	KKTC Ortaokul top. (lower sec.total)	450	6395	5719	12114						
	KKTC Lise top. (upper sec.total)	724	6574	6483	13057						
	KKTC Ortaokul+Lise top. (sec.total)	1174	12969	12202	25171	989	2052	3041	885	1944	2829
158	Resmi okul toplamı (Public schools)	1979	21696	20429	42125	1419	2916	4335	1253	2748	4001
26	Resmi 3 yaş (Practice schools-age 3)	4	30	33	63	0	4	4	0	4	4
	Resmi 4 yaş (Practice+pre-primary schools-age 4)	68	625	637	1262	6	82	88	5	81	86
	Resmi 5 yaş (Practice+pre-primary schools-age 5)	161	1381	1382	2763	26	194	220	19	184	203
26	Resmi Okulöncesi top.(Public Pre-primary total)	233	2036	2052	4088	32	280	312	24	269	293
82	Resmi İlkokul (Public Primary School)	720	8265	7870	16135	501	863	1364	436	800	1236
6	Resmi Özel Eğitim Merkezleri (Public Special Edu.centers)	50	151	82	233	19	47	66	18	47	65
114	Resmi O öncesi+öz.eğ+ilk.top. (pre-p+spec.+primary)	1003	10452	10004	20456	552	1190	1742	478	1116	1594
13	Resmi Ortaokul top. (public lower sec.total)	366	5576	4902	10478						
	Genel Ortaokul (General lower sec.)	366	5576	4902	10478						
31	Resmi Lise top. (public upper sec.total)	610	5668	5523	11191						
19	Genel Liseler (General upper sec.)	333	3497	4317	7814						
12	Mesleki Liseler (Vocational upper sec.)	277	2171	1206	3377	269	347	616	233	322	555
32	GOÖ top. (General Secondary total)	699	9073	9219	18292	598	1379	1977	542	1310	1852
12	MTÖ top. (Vocational Secondary total)	277	2171	1206	3377	269	347	616	233	322	555
44	Resmi Ortaokul + lise top. (Public Secondary)	976	11244	10425	21669	867	1726	2593	775	1632	2407
126	Özel okul toplamı (Private schools)	698	5602	5464	11066	232	1122	1354	211	1088	1299
104	3 yaş (Age 3)	107	649	584	1233	1	138	139	1	138	139
	4 yaş (Age 4)	107	706	637	1343	8	135	143	8	135	143
	5 yaş (Age 5)	88	584	551	1135	13	129	142	13	129	142
104	Özel O.Öncesi Top.(Private Pre-primary total)	302	1939	1772	3711	22	407	429	22	402	424
12	Özel ilkökul (Private primary)	198	1938	1915	3853	88	389	477	79	374	453
10	Özel Ortaokul+lise top. (Private secondary)	198	1725	1777	3502	122	326	448	110	312	422
	Ortaokul (lower sec.)	84	819	817	1636						
	Lise (upper sec.)	114	906	960	1866						
Tüm aktif görev yapan personel bir kez sayılmıştır.(Only active staff.No double staff.)Kadrolu personel kadrolu olduğu okulda sayılmıştır.(permanent staff by appointed school)											
Çift kadrolu öğretmenler iki okulda da 1 kez olacak şekilde sayılmıştır.(Double staff was counted in both schools as one)											
*Eğitim kadrosu; yönetici, öğretmen ve tek.öğ.görevlilerini içerir.(Teaching staff indicates, administrators, teachers & technical staff)											
Öğretmen toplamı; kadrolu, sözleşmeli, TC sözleşmeli öğretmen toplamını gösterir. (Teachers indicates permanent & all contractual teachers)											
Özel eğitim, sadece resmi özel eğitim merkezlerindeki öğrenci ve öğretmenleri kapsar. (Special edu. covers the students and teaching staff only at special edu.centers.)											
Özel özel eğitim merkezleri yaygın eğitim altında sayılmıştır.(Private special education centers are counted within non-formal education)											
Okul sayısına ilkökul bünyesindeki anaokulları ile lise bünyesindeki ortaokullar dahil edilmemiştir.Öğrenci sayısı toplam öğrenci sayısını gösterir.											
(pre-primary classes within primary schools&lower sec.schools within upper secondary schools are not counted as school. Number of students indicates total of students at both separate & combined schools)											
Ortaokul ve lise öğretmenleri toplam olarak gösterilmiştir. (Number of lower & upper sec. teachers are shown as total)											
Öğrenci yaşları " bitirilen" yaşı gösterir.(Ages indicates the "completed" age)											

2019-2020

OKUL ÖNCESİ, İLKOKUL, RESMİ ÖZEL EĞİTİM MERKEZLERİ, ORTAOKUL VE LİSELER

PRE-PRIMARY, PRIMARY, PUBLIC SPECIAL EDUCATION CENTERS & SECONDARY EDUCATION

Toplam Okul, Kurum, Öğrenci, Şube, Eğitim Kadrosu Sayısı ve Oranları

Total number & rates of students, divisions & teaching staff

	Müdür			Muavin			Atelye şefi			Toplam Yönetici		
	Headmaster			Deputy head			Head of Atelier			Total of Administrators		
	Erkek/Male	Kadın/Female	Top./Total	Erkek/Male	Kadın/Female	Top./Total	Erkek/Male	Kadın/Female	Top./Total	Erkek/Male	Kadın/Female	Top./Total
KKTC Genel toplam (Grand total)	86	62	148	82	131	213	1	0	1	169	193	362
KKTC 3 Yaş (pre-primary-age 3)	0	0	0	0	0	0	0	0	0	0	0	0
KKTC 4 Yaş (pre-primary-age 4)	1	0	1	0	1	1	0	0	0	1	1	2
KKTC 5 Yaş (pre-primary-age 5)	6	5	11	1	5	6	0	0	0	7	10	17
KKTC okul öncesi top. (pre-primary total)	7	6	13	1	10	11	0	0	0	8	16	24
KKTC ilkököl top. (primary total)	46	38	84	28	40	68	0	0	0	74	78	152
KKTC Resmî Özel Eğ. Mrkz.(Public special edu.centers)	1	0	1	0	0	0	0	0	0	1	0	1
KKTC Ortaokul top. (lower sec.total)												
KKTC Lise top. (upper sec.total)												
KKTC Ortaokul+Lise top. (sec.total)	32	18	50	53	81	134	1	0	1	86	99	185
Resmî okul toplamı (Public schools)	77	50	127	70	109	179	1	0	1	148	159	307
Resmî 3 yaş (Practice schools-age 3)	0	0	0	0	0	0	0	0	0	0	0	0
Resmî 4 yaş (Practice+pre-primary schools-age 4)	1	0	1	0	1	1	0	0	0	1	1	2
Resmî 5 yaş (Anasınıf) (Age 5)	6	5	11	1	5	6	0	0	0	7	10	17
Resmî Okulöncesi top.(Public Pre-primary total)	7	5	12	1	6	7	0	0	0	8	11	19
Resmî İlkokul (Public Primary School)	41	32	73	24	31	55	0	0	0	65	63	128
Resmî Özel Eğitim Merkezleri (Public Special Edu.centers)	1	0	1	0	0	0	0	0	0	1	0	1
Resmî Ö öncesi+öz.eğ.+ilk.top. (pre-p+spec.+primary)	49	37	86	25	37	62	0	0	0	74	74	148
Resmî Ortaokul top. (public lower sec.total)												
Genel Ortaokul (General lower sec.)												
Resmî Lise top. (public upper sec.total)												
Genel Liseler (General upper sec.)												
Mesleki Liseler (Vocational upper sec.)	10	1	11	7	15	22	1	0	1	18	16	34
GOÖ top. (General Secondary total)	18	12	30	38	57	95	0	0	0	56	69	125
MTÖ top. (Vocational Secondary total)	10	1	11	7	15	22	1	0	1	18	16	34
Resmî Ortaokul + lise top. (Public Secondary)	28	13	41	45	72	117	1	0	1	74	85	159
Özel okul toplamı (Private schools)	9	12	21	12	22	34	0	0	0	21	34	55
3 yaş (Age 3)	0	0	0	0	0	0	0	0	0	0	0	0
4 yaş(Age 4)	0	0	0	0	0	0	0	0	0	0	0	0
5 yaş (Age 5)	0	0	0	0	0	0	0	0	0	0	0	0
Özel Ö.Öncesi Top.(Private Pre-primary total)	0	1	1	0	4	4	0	0	0	0	5	5
Özel İlkokul (Private primary)	5	6	11	4	9	13	0	0	0	9	15	24
Özel Ortaokul+lise top. (Private secondary)	4	5	9	8	9	17	0	0	0	12	14	26
Özel eğitim kadrosu, resmî özel eğitim merkezlerini kapsar. (Special education staff covers only special edu.centers.)												
Özel anaokul yöneticileri okul öncesi toplamında gösterilmiştir. (Private school administrators are counted under the total of pre-primary)												
Özel bağımsız anaokulu yöneticileri öğretmen altında sayılmıştır.(Administrators at private independent kindergartens counted under the title of teacher)												

2019-2020

OKUL ÖNCESİ, İLKOKUL, RESMİ ÖZEL EĞİTİM MERKEZLERİ, ORTAOKUL VE LİSELER

PRE-PRIMARY, PRIMARY,PUBLIC SPECIAL EDUCATION CENTERS & SECONDARY EDUCATION

Toplam Okul,Kurum, Öğrenci, Şube, Eğitim Kadrosu Sayısı ve Oranları

Total number & rates of students, divisions & teaching staff

	Kadrolu Öğretmen			Sözleşmeli Öğretmen top*.			Teknik .Ö.Gör		
	Permanent teachers			Contractual teachers			Technical staff		
	Erkek/Male	Kadın/Female	Top./Total	Erkek/Male	Kadın/Female	Top./Total	Erkek/Male	Kadın/Female	Top./Total
KKTC Genel toplam (Grand total)	1084	2618	3702	380	1218	1598	18	9	27
KKTC 3 Yaş (pre-primary-age 3)	0	0	0	1	142	143	0	0	0
KKTC 4 Yaş (pre-primary-age 4)	5	66	71	8	150	158	0	0	0
KKTC 5 Yaş (pre-primary-age 5)	15	170	185	17	143	160	0	0	0
KKTC okul öncesi top. (pre-primary total)	20	236	256	26	435	461	0	0	0
KKTC ilkokul top. (primary total)	382	753	1135	133	421	554	0	0	0
KKTC Resmî Özel Eğ. Mrkz.(Public special edu.centers)	6	38	44	12	9	21	0	0	0
KKTC Ortaokul top. (lower sec.total)									
KKTC Lise top. (upper sec.total)									
KKTC Ortaokul+Lise top. (sec.total)	676	1591	2267	209	353	562	18	9	27
Resmî okul toplamı (Public schools)	1084	2618	3702	169	130	299	18	9	27
Resmî 3 yaş (Practice schools-age 3)	0	0	0	0	4	4	0	0	0
Resmî 4 yaş (Practice+pre-primary schools-age 4)	5	66	71	0	15	15	0	0	0
Resmî 5 yaş (Anasınıf) (Age 5)	15	170	185	4	14	18	0	0	0
Resmî Okulöncesi top.(Public Pre-primary total)	20	236	256	4	33	37	0	0	0
Resmî İlkokul (Public Primary School)	382	753	1135	54	47	101	0	0	0
Resmî Özel Eğitim Merkezleri (Public Special Edu.centers)	6	38	44	12	9	21	0	0	0
Resmî Ö öncesi+öz.eğ.+ilk.top. (pre-p+spec.+primary)	408	1027	1435	70	89	159	0	0	0
Resmî Ortaokul top. (public lower sec.total)									
Genel Ortaokul (General lower sec.)									
Resmî Lise top. (public upper sec.total)									
Genel Liseler (General upper sec.)									
Mesleki Liseler (Vocational upper sec.)	190	289	479	43	33	76	18	9	27
GOÖ top. (General Secondary total)	486	1302	1788	56	8	64	0	0	0
MTÖ top. (Vocational Secondary total)	190	289	479	43	33	76	18	9	27
Resmî Ortaokul + lise top. (Public Secondary)	676	1591	2267	99	41	140	18	9	27
Özel okul toplamı (Private schools)	0	0	0	211	1088	1299	0	0	0
3 yaş (Age 3)	0	0	0	1	138	139	0	0	0
4 yaş(Age 4)	0	0	0	8	135	143	0	0	0
5 yaş (Age 5)	0	0	0	13	129	142	0	0	0
Özel Ö.Öncesi Top.(Private Pre-primary total)	0	0	0	22	402	424	0	0	0
Özel İlkokul (Private primary)	0	0	0	79	374	453	0	0	0
Özel Ortaokul+lise top. (Private secondary)	0	0	0	110	312	422	0	0	0
Tüm aktif görev yapan personel bir kez sayılmıştır. Part time ve geçici öğretmenler dahil değildir. (No double staff. Part time & temporary teachers are excluded)									
"Öğretmen" sadece öğretmenleri gösterir, yöneticiler dahil değildir. (Teachers indicates only teachers, administrators are not included)									
*KKTC ve TC sözleşmeli öğretmen toplamıdır. (Contractual teachers indicets the total of teachers from N.Cyprus and Turkey)									
Özel eğitim, resmî özel eğitim merkezlerindeki öğretmenleri kapsar. (Special education covers teaching staff only at special edu.centers.)									
Uygulama Anaokulu ve özel okul öğretmenleri sözleşmeli altında sayılmıştır. (Practice pre-school & Private school teachers are all counted under contractual teachers)									
Ortaokul ve lise öğretmenleri toplam olarak gösterilmiştir. (Number of lower & upper sec. teachers are shown as total)									

2019-2020

OKUL ÖNCESİ, İLKOKUL, RESMİ ÖZEL EĞİTİM MERKEZLERİ, ORTAOKUL VE LİSELER

PRE-PRIMARY, PRIMARY, PUBLIC SPECIAL EDUCATION CENTERS & SECONDARY EDUCATION

Toplam Okul, Kurum, Öğrenci, Şube, Eğitim Kadrosu Sayısı ve Oranları

Total number & rates of students, divisions & teaching staff

	Öğ./şube oranı	Öğ./Öğretmen oranı	Öğ./Eğ.Kadrosu oranı	Öğrenci artışı* %	Erkek öğrenci oranı	Kız öğrenci oranı
	Class size	STR	Student/ Teac.stf	students' increase	Male students	Female students
					%	%
KKTC Genel toplam (Grand total)	19,9	10,0	9,3	2,9	51,3	48,7
KKTC 3 Yaş (pre-primary-age 3)	11,7	9,1	9,1	16,5	52,4	47,6
KKTC 4 Yaş (pre-primary-age 4)	14,9	11,4	11,3	6,9	51,1	48,9
KKTC 5 Yaş (pre-primary-age 5)	15,7	11,3	10,8	2,3	50,4	49,6
KKTC okul öncesi top. (pre-primary total)	14,6	10,9	10,5	6,0	51,0	49,0
KKTC ilkokul top. (primary total)	21,8	11,8	10,9	0,6	51,0	49,0
KKTC Resmî Özel Eğ. Mrkz.(Public special edu.centers)	4,7	3,6	3,5	2,6	64,8	35,2
KKTC Ortaokul top. (lower sec.total)	26,9			3,0	52,8	47,2
KKTC Lise top. (upper sec.total)	18,0			4,4	50,3	49,7
KKTC Ortaokul+Lise top. (sec.total)	21,4	8,9	8,3	3,7	51,5	48,5
Resmî okul toplamı (Public schools)	21,3	10,5	9,7	3,0	51,5	48,5
Resmî 3 yaş (Practice schools-age 3)	15,8	15,8	15,8	21,2	47,6	52,4
Resmî 4 yaş (Practice+pre-primary schools-age 4)	18,6	14,7	14,3	5,9	49,5	50,5
Resmî 5 yaş (Anasınıf) (Age 5)	17,2	13,6	12,6	2,8	50,0	50,0
Resmî Okulöncesi top.(Public Pre-primary total)	17,5	14,0	13,1	4,0	49,8	50,2
Resmî İlkokul (Public Primary School)	22,4	13,1	11,8	1,1	51,2	48,8
Resmî Özel Eğitim Merkezleri (Public Special Edu.centers)	4,7	3,6	3,5	2,6	64,8	35,2
Resmî Ö öncesi+öz.eğ.+ilk.top. (pre-p+spec.+primary)	20,4	12,8	11,7	1,7	51,1	48,9
Resmî Ortaokul top. (public lower sec.total)	28,6			3,4	53,2	46,8
Genel Ortaokul (General lower sec.)	28,6			3,4	53,2	46,8
Resmî Lise top. (public upper sec.total)	18,3			5,1	50,6	49,4
Genel Liseler (General upper sec.)	23,5			6,9	44,8	55,2
Mesleki Liseler (Vocational upper sec.)	12,2	6,1	5,5	1,2	64,3	35,7
GOÖ top. (General Secondary total)	26,2	9,9	9,3	4,9	49,6	50,4
MTÖ top. (Vocational Secondary total)	12,2	6,1	5,5	1,2	64,3	35,7
Resmî Ortaokul + lise top. (Public Secondary)	22,2	9,0	8,4	4,3	51,9	48,1
Özel okul toplamı (Private schools)	15,9	8,5	8,2	2,4	50,6	49,4
3 yaş (Age 3)	11,5	8,9	8,9	16,3	52,6	47,4
4 yaş (Age 4)	12,6	9,4	9,4	8,0	52,6	47,4
5 yaş (Age 5)	12,9	8,0	8,0	0,9	51,5	48,5
Özel Ö.Öncesi Top.(Private Pre-primary total)	12,3	8,8	8,7	8,2	52,3	47,7
Özel İlkokul (Private primary)	19,5	8,5	8,1	-1,1	50,3	49,7
Özel Ortaokul+lise top. (Private secondary)	17,7	8,3	7,8	0,5	49,3	50,7
Ortaokul (lower sec.)	19,5			0,6	50,1	49,9
Lise (upper sec.)	16,4			0,4	48,6	51,4

Tüm aktif görev yapan personel bir kez sayılmıştır. Part time ve geçici öğretmenler dahil değildir. (No double staff. Part time & temporary teachers are excluded)

Öğrenci/Öğretmen ve Öğrenci/Eğitim kadrosu oranları, ders saatlerine bakılmaksızın tüm aktif kadro ve sözleşmeli öğretmen/kadro 1 kez sayılacak şekilde hesaplanmıştır.

Student/Teacher & Student/Teaching staff ratios indicate all active permanent and contractual staff regardless of their teaching hours.No double staff)

Özel eğitim, resmî özel eğitim merkezlerindeki öğrenci ve öğretmenleri kapsar. (Special education covers the students and teaching staff only at special edu.centers.)

Eğitim kadrosu; yönetici, öğretmen ve tek.öğ.görevlilerini içerir.(Teaching staff indicates, administrators, teachers & technical staff)

Ortaokul ve lise öğretmenleri toplam olarak gösterilmiştir. (Number of lower & upper sec. teachers are shown as total)

*Öğrenci artışları bir önceki öğretim yılına göre hesaplanmıştır.(Students' increase is calculated according to previous year).

2019-2020

OKUL ÖNCESİ, İLKOKUL, RESMİ ÖZEL EĞİTİM MERKEZLERİ, ORTAOKUL VE LİSELER

PRE-PRIMARY, PRIMARY, PUBLIC SPECIAL EDUCATION CENTERS & SECONDARY EDUCATION

Toplam Okul,Kurum, Öğrenci, Şube, Eğitim Kadrosu Sayısı ve Oranları

Total number & rates of students, divisions & teaching staff

	Kadrolu Öğretm. %	Sözleşmeli Öğretmen* %	Kadın Yönetici %	Kadın Öğretmen %	Genel Kadın Kadro %
	Permanent Teacher Rate	Contractual Teacher Rate	Female administrator	Female teacher	Rate of total female staff
	%	%	Rate %	Rate %	%
KKTC Genel toplam (Grand total)	69,8	30,2	53,3	72,4	71,0
KKTC 3 Yaş (pre-primary-age 3)	0,0	100,0		99,3	99,3
KKTC 4 Yaş (pre-primary-age 4)	31,0	69,0	50,0	94,3	93,9
KKTC 5 Yaş (pre-primary-age 5)	53,6	46,4	58,8	90,7	89,2
KKTC okul öncesi top. (pre-primary total)	35,7	64,3	66,7	93,6	92,7
KKTC ilkokul top. (primary total)	67,2	32,8	51,3	69,5	68,0
KKTC Resmî Özel Eğ. Mrkz.(Public special edu.center)	67,7	32,3	0,0	72,3	71,2
KKTC Ortaokul top. (lower sec.total)					
KKTC Lise top. (upper sec.total)					
KKTC Ortaokul+Lise top. (sec.total)	80,1	19,9	53,5	68,7	67,5
Resmî okul toplamı (Public schools)	92,5	7,5	51,8	68,7	67,3
Resmî 3 yaş (Practice schools-age 3)	0,0	100,0		100,0	100,0
Resmî 4 yaş (Practice+pre-primary schools-age 4)	82,6	17,4	50,0	94,2	93,2
Resmî 5 yaş (Anasınıf) (Age 5)	91,1	8,9	58,8	90,6	88,2
Resmî Okulöncesi top.(Public Pre-primary total)	87,4	12,6	57,9	91,8	89,7
Resmî İlkokul (Public Primary School)	91,8	8,2	49,2	64,7	63,3
Resmî Özel Eğitim Merkezleri (Public Special Edu.ce)	67,7	32,3	0,0	72,3	71,2
Resmî Ö öncesi+öz.eğ+ilk.top. (pre-p+spec.+primary)	90,0	10,0	50,0	70,0	68,3
Resmî Ortaokul top. (public lower sec.total)					
Genel Ortaokul (General lower sec.)					
Resmî Lise top. (public upper sec.total)					
Genel Liseler (General upper sec.)					
Mesleki Liseler (Vocational upper sec.)	86,3	13,7	47,1	58,0	56,3
GOÖ top. (General Secondary total)	96,5	3,5	55,2	70,7	69,8
MTÖ top. (Vocational Secondary total)	86,3	13,7	47,1	58,0	56,3
Resmî Ortaokul + lise top. (Public Secondary)	94,2	5,8	53,5	67,8	66,6
Özel okul toplamı (Private schools)	0,0	100,0	61,8	83,8	82,9
3 yaş (Age 3)	0,0	100,0		99,3	99,3
4 yaş(Age 4)	0,0	100,0	100,0	94,4	94,4
5 yaş (Age 5)	0,0	100,0		90,8	90,8
Özel Ö.Öncesi Top.(Private Pre-primary total)	0,0	100,0		94,8	94,9
Özel İlkokul (Private primary)	0,0	100,0	62,5	82,6	81,6
Özel Ortaokul+lise top. (Private secondary)	0,0	100,0	53,8	73,9	72,8
"Öğretmen" sadece öğretmenleri gösterir, yöneticiler dahil değildir. (Teachers indicates only teachers, administrators are not included)					
*KKTC ve TC sözleşmeli öğretmen toplamıdır. (Contractual teachers indicets the total of teachers from N.Cyprus and Turkey)					
Özel eğitim kadrosu, resmî özel eğitim merkezlerini kapsar. (Special education staff covers only special edu.centers.)					
Özel anaokul yöneticileri okul öncesi toplamında gösterilmiştir. (Private school administrators are counted under the total of pre-primary)					
Özel bağımsız anaokulu yöneticileri öğretmen altında sayılmıştır.(Administrators at private independent kindergartens counted under the title of teacher)					
Ortaokul ve lise öğretmenleri toplam olarak gösterilmiştir. (Number of lower & upper sec. teachers are shown as total)					

Bölgelere Göre Okul,Şube, Öğrenci,Kadro Sayısı ve Oranları											
Number & rates of schools, divisions, students and staff by district											
E/M: Erkek/Male K/F: Kadın/Female T: Toplam/Total											
okul	Şube	Öğrenci			Eğitim kadrosu top.			Öğretmen toplamı*			
school	Division	Student			Teaching staff total			Total of teachers			
		E/M	K/F	T	E/M	K/F	T	E/M	K/F	T	
284	KKTC GENEL TOPLAM (Grand total)	2677	27298	25893	53191	1651	4038	5689	1464	3836	5300
100	Lefkoşa	1071	11153	10860	22013	674,0	1753,0	2427,0	602,0	1661,0	2263,0
73	Gazimağusa	619	6238	5756	11994	356,5	861,5	1218,0	312,5	820,5	1133,0
58	Girne	529	5796	5542	11338	277,5	770,0	1047,5	241,5	734,0	975,5
21	Güzelyurt	169	1582	1485	3067	113,0	231,5	344,5	103,0	216,5	319,5
21	İskele	202	1963	1781	3744	162,5	296,0	458,5	143,5	282,0	425,5
11	Lefke	87	566	469	1035	67,5	126,0	193,5	61,5	122,0	183,5
	KKTC 3 Yaş (pre-primary-age 3)	111	679	617	1296	1	142	143	1	142	143
	Lefkoşa	48	291	293	584	1	71	72	1	71	72
	Gazimağusa	24	138	115	253	0	23	23	0	23	23
	Girne	28	186	162	348	0	38	38	0	38	38
	Güzelyurt	6	40	26	66	0	6	6	0	6	6
	İskele	2	9	11	20	0	2	2	0	2	2
	Lefke	3	15	10	25	0	2	2	0	2	2
	KKTC 4 Yaş (pre-primary-age 4)	175	1331	1274	2605	14	217	231	13	216	229
	Lefkoşa	66	487	440	927	7	93	100	6	92	98
	Gazimağusa	42	299	291	590	3	40	43	3	40	43
	Girne	45	365	348	713	4	55	59	4	55	59
	Güzelyurt	12	68	81	149	0	12	12	0	12	12
	İskele	6	65	70	135	0	10	10	0	10	10
	Lefke	4	47	44	91	0	7	7	0	7	7
	KKTC 5 Yaş (pre-primary-age 5)	249	1965	1933	3898	39	321	360	32	311	343
	Lefkoşa	88	699	753	1452	13	142	155	9	138	147
	Gazimağusa	66	465	424	889	9	62	71	9	60	69
	Girne	59	546	496	1042	13	78	91	10	77	87
	Güzelyurt	11	87	81	168	2	17	19	2	15	17
	İskele	17	134	136	270	2	14	16	2	14	16
	Lefke	8	34	43	77	0	8	8	0	7	7
130	KKTC Okul öncesi top.(3-5 yaş)(p-prin	535	3975	3824	7799	54	687	741	46	671	717
52	Lefkoşa	202	1477	1486	2963	21	311	332	16	302	318
32	Gazimağusa	132	902	830	1732	12	127	139	12	124	136
29	Girne	132	1097	1006	2103	17	171	188	14	170	184
10	Güzelyurt	29	195	188	383	2	35	37	2	33	35
3	İskele	25	208	217	425	2	26	28	2	26	28
4	Lefke	15	96	97	193	0	17	17	0	16	16
94	KKTC ilkokul (Primary)	918	10203	9785	19988	589	1252	1841	515	1174	1689
25	Lefkoşa	323	3774	3604	7378	210	486	696	186	459	645
29	Gazimağusa	229	2493	2306	4799	145	301	446	127	280	407
18	Girne	216	2511	2538	5049	125	296	421	108	279	387
7	Güzelyurt	53	544	518	1062	34	65	99	29	60	89
11	İskele	72	675	608	1283	57	72	129	50	66	116
4	Lefke	25	206	211	417	18	32	50	15	30	45
6	KKTC Resmi Özel Eğ. Merkz. (Public S	50	151	82	233	19	47	66	18	47	65
2	Lefkoşa	18	44	15	59	11	15	26	10	15	25
1	Gazimağusa	16	51	34	85	6	17	23	6	17	23
1	Girne	5	21	9	30	1	4	5	1	4	5
0	Güzelyurt	0	0	0	0	0	0	0	0	0	0
1	İskele	7	26	14	40	0	7	7	0	7	7
1	Lefke	4	9	10	19	1	4	5	1	4	5

Buçuklu veriler çift kadrolu personelin bir kez sayılmasından kaynaklanmaktadır. (Data with decimals arises from counting double staff only once)

Bölgelere Göre Okul,Şube, Öğrenci,Kadro Sayısı ve Oranları											
Number & rates of schools, divisions, students and staff by district											
okul	Şube	Öğrenci				Eğitim kadrosu top.			Öğretmen toplamı*		
school	Division	Student			Teaching staff total			Total of teachers			
		E/M	K/F	T	E/M	K/F	T	E/M	K/F	T	
224	KKTC Okulöncesi+İlkokul Top. (pre-pr	1453	14178	13609	27787	643	1939	2582	561	1845	2406
77	Lefkoşa	525	5251	5090	10341	231	797	1028	202	761	963
61	Gazimağusa	361	3395	3136	6531	157	428	585	139	404	543
47	Girne	348	3608	3544	7152	142	467	609	122	449	571
17	Güzelyurt	82	739	706	1445	36	100	136	31	93	124
14	İskele	97	883	825	1708	59	98	157	52	92	144
8	Lefke	40	302	308	610	18	49	67	15	46	61
42	KKTC Genel ortaokulve genel lise* (Se	897	10798	10996	21794	720	1705	2425	652	1622	2274
17	Lefkoşa	394	4694	5015	9709	312,0	762,5	1074,5	284,0	723,5	1007,5
8	Gazimağusa	180	2335	2321	4656	139,0	333,0	472,0	122,0	322,0	444,0
9	Girne	169	2109	1964	4073	128,0	291,0	419,0	114,0	273,0	387,0
3	Güzelyurt	58	637	690	1327	44,0	104,5	148,5	41,0	97,5	138,5
4	İskele	72	875	889	1764	69,0	159,0	228,0	64,0	152,0	216,0
1	Lefke	24	148	117	265	28,0	55,0	83,0	27,0	54,0	81,0
12	KKTC Mesleki lise (Sec.Voc.)	277	2171	1206	3377	269	347	616	233	322	555
4	Lefkoşa	134	1164	740	1904	120,0	178,5	298,5	106,0	161,5	267,5
3	Gazimağusa	62	457	265	722	54,5	83,5	138,0	45,5	77,5	123,0
1	Girne	7	58	25	83	6,5	8,0	14,5	4,5	8,0	12,5
1	Güzelyurt	29	206	89	295	33,0	27,0	60,0	31,0	26,0	57,0
2	İskele	26	179	53	232	34,5	32,0	66,5	27,5	31,0	58,5
1	Lefke	19	107	34	141	20,5	18,0	38,5	18,5	18,0	36,5
54	KKTC Ortaokul+lise top. (sec.total)	1174	12969	12202	25171	989	2052	3041	885	1944	2829
21	Lefkoşa	528	5858	5755	11613	432,0	941,0	1373,0	390,0	885,0	1275,0
11	Gazimağusa	242	2792	2586	5378	193,5	416,5	610,0	167,5	399,5	567,0
10	Girne	176	2167	1989	4156	134,5	299,0	433,5	118,5	281,0	399,5
4	Güzelyurt	87	843	779	1622	77,0	131,5	208,5	72,0	123,5	195,5
6	İskele	98	1054	942	1996	103,5	191,0	294,5	91,5	183,0	274,5
2	Lefke	43	255	151	406	48,5	73,0	121,5	45,5	72,0	117,5
158	Resmi okul toplamı (Public school	1979	21696	20429	42125	1419	2916	4335	1253	2748	4001
46	Lefkoşa	714	8183	7900	16083	542,0	1112,0	1654,0	481,0	1037,0	1518,0
42	Gazimağusa	500	5356	4925	10281	312,5	718,5	1031,0	271,5	681,5	953,0
27	Girne	324	4150	3952	8102	221,5	449,0	670,5	192,5	426,0	618,5
15	Güzelyurt	158	1518	1431	2949	113,0	220,5	333,5	103,0	205,5	308,5
20	İskele	199	1938	1762	3700	162,5	292,0	454,5	143,5	278,0	421,5
8	Lefke	84	551	459	1010	67,5	124,0	191,5	61,5	120,0	181,5
	3 yaş -Uygulama A.(Age3 practice schools	4	30	33	63	0	4	4	0	4	4
	Lefkoşa	2	12	17	29	0	2	2	0	2	2
	Gazimağusa	2	18	16	34	0	2	2	0	2	2
	4 yaş-Uygulama A.+Anaokul top. (Age 4 to	68	625	637	1262	6	82	88	5	81	86
	Lefkoşa	18	156	159	315	2	22	24	1	21	22
	Gazimağusa	18	164	150	314	2	19	21	2	19	21
	Girne	16	163	165	328	2	19	21	2	19	21
	Güzelyurt	7	46	57	103	0	7	7	0	7	7
	İskele	5	49	62	111	0	8	8	0	8	8
	Lefke	4	47	44	91	0	7	7	0	7	7
	5 yaş-Uygulama A.+Anaokul top. (Age 5 to	163	1398	1396	2794	26	194	220	19	184	203
	Lefkoşa	50	446	480	926	7	73	80	3	69	72
	Gazimağusa	43	337	322	659	6	41	47	6	39	45
	Girne	34	362	338	700	9	41	50	6	40	46
	Güzelyurt	11	85	77	162	2	17	19	2	15	17
	İskele	17	134	136	270	2	14	16	2	14	16

Bölgelere Göre Okul,Şube, Öğrenci,Kadro Sayısı ve Oranları											
Number & rates of schools, divisions, students and staff by district											
okul	Şube	Öğrenci			Eğitim kadrosu top.			Öğretmen toplamı*			
school	Division	Student			Teaching staff total			Total of teachers			
		E/M	K/F	T	E/M	K/F	T	E/M	K/F	T	
	Lefke	8	34	43	77	0	8	8	0	7	7
26	Okul öncesi top.(3-5 yaş)(p-primary t	233	2036	2052	4088	32	280	312	24	269	293
8	Lefkoşa	69	605	647	1252	9	97	106	4	92	96
4	Gazimağusa	62	511	483	994	8	62	70	8	60	68
7	Girne	50	525	503	1028	11	60	71	8	59	67
4	Güzelyurt	18	131	134	265	2	24	26	2	22	24
2	İskele	22	183	198	381	2	22	24	2	22	24
1	Lefke	12	81	87	168	0	15	15	0	14	14
6	Özel Eğitim Merkezleri (Special Edu.c	50	151	82	233	19	47	66	18	47	65
2	Lefkoşa	18	44	15	59	11	15	26	10	15	25
1	Gazimağusa	16	51	34	85	6	17	23	6	17	23
1	Girne	5	21	9	30	1	4	5	1	4	5
1	İskele	7	26	14	40	0	7	7	0	7	7
1	Lefke	4	9	10	19	1	4	5	1	4	5
82	İlkokul (Primary School)	720	8265	7870	16135	501	863	1364	436	800	1236
20	Lefkoşa	220	2696	2568	5264	163	266	429	144	246	390
27	Gazimağusa	201	2213	2049	4262	124	254	378	106	236	342
13	Girne	149	1931	1916	3847	105	174	279	92	162	254
7	Güzelyurt	53	544	518	1062	34	65	99	29	60	89
11	İskele	72	675	608	1283	57	72	129	50	66	116
4	Lefke	25	206	211	417	18	32	50	15	30	45
108	Okulöncesi+İlkokul Top. (pre-p+prim	953	10301	9922	20223	533	1143	1676	460	1069	1529
28	Lefkoşa	289	3301	3215	6516	172	363	535	148	338	486
31	Gazimağusa	263	2724	2532	5256	132	316	448	114	296	410
20	Girne	199	2456	2419	4875	116	234	350	100	221	321
11	Güzelyurt	71	675	652	1327	36	89	125	31	82	113
13	İskele	94	858	806	1664	59	94	153	52	88	140
5	Lefke	37	287	298	585	18	47	65	15	44	59
13	Genel ortaokullar (Lower sec.-acade	366	5576	4902	10478						
5	Lefkoşa	135	2110	1855	3965						
3	Gazimağusa	85	1323	1157	2480						
2	Girne	67	1083	950	2033						
1	Güzelyurt	30	403	373	776						
2	İskele	41	562	504	1066						
0	Lefke	8	95	63	158						
19	Genel liseler (Upper sec.-academic)	333	3497	4317	7814						
7	Lefkoşa	138	1564	2075	3639						
4	Gazimağusa	74	801	937	1738						
3	Girne	46	532	549	1081						
2	Güzelyurt	28	234	317	551						
2	İskele	31	313	385	698						
1	Lefke	16	53	54	107						
12	Meslek liseleri (Upper sec.-vocation	277	2171	1206	3377	269	347	616	233	322	555
4	Lefkoşa	134	1164	740	1904	120,0	178,5	298,5	106,0	161,5	267,5
3	Gazimağusa	62	457	265	722	54,5	83,5	138,0	45,5	77,5	123,0
1	Girne	7	58	25	83	6,5	8,0	14,5	4,5	8,0	12,5
1	Güzelyurt	29	206	89	295	33,0	27,0	60,0	31,0	26,0	57,0
2	İskele	26	179	53	232	34,5	32,0	66,5	27,5	31,0	58,5
1	Lefke	19	107	34	141	20,5	18,0	38,5	18,5	18,0	36,5
31	Lise Top.(genel+mesleki) (total of up	610	5668	5523	11191						
11	Lefkoşa	272	2728	2815	5543						

Bölgelere Göre Okul,Şube, Öğrenci,Kadro Sayısı ve Oranları											
Number & rates of schools, divisions, students and staff by district											
okul	Şube	Öğrenci			Eğitim kadrosu top.			Öğretmen toplamı*			
school	Division	Student			Teaching staff total			Total of teachers			
		E/M	K/F	T	E/M	K/F	T	E/M	K/F	T	
7	Gazimağusa	136	1258	1202	2460						
4	Girne	53	590	574	1164						
3	Güzelyurt	57	440	406	846						
4	İskele	57	492	438	930						
2	Lefke	35	160	88	248						
32	Genel ortaokul+lise top.(sec-academi)	699	9073	9219	18292	598	1379	1977	542	1310	1852
12	Lefkoşa	273	3674	3930	7604	239,0	555,5	794,5	217,0	522,5	739,5
7	Gazimağusa	159	2124	2094	4218	120,0	302,0	422,0	106,0	291,0	397,0
5	Girne	113	1615	1499	3114	98,0	203,0	301,0	87,0	193,0	280,0
3	Güzelyurt	58	637	690	1327	44,0	104,5	148,5	41,0	97,5	138,5
4	İskele	72	875	889	1764	69,0	159,0	228,0	64,0	152,0	216,0
1	Lefke	24	148	117	265	28,0	55,0	83,0	27,0	54,0	81,0
12	Mesleki lise top.(sec-vocational)	277	2171	1206	3377	269	347	616	233	322	555
4	Lefkoşa	134	1164	740	1904	120,0	178,5	298,5	106,0	161,5	267,5
3	Gazimağusa	62	457	265	722	54,5	83,5	138,0	45,5	77,5	123,0
1	Girne	7	58	25	83	6,5	8,0	14,5	4,5	8,0	12,5
1	Güzelyurt	29	206	89	295	33,0	27,0	60,0	31,0	26,0	57,0
2	İskele	26	179	53	232	34,5	32,0	66,5	27,5	31,0	58,5
1	Lefke	19	107	34	141	20,5	18,0	38,5	18,5	18,0	36,5
44	Ortaokul+lise Top.(genel+mesleki) (t)	976	11244	10425	21669	867	1726	2593	775	1632	2407
16	Lefkoşa	407	4838	4670	9508	359,0	734,0	1093,0	323,0	684,0	1007,0
10	Gazimağusa	221	2581	2359	4940	174,5	385,5	560,0	151,5	368,5	520,0
6	Girne	120	1673	1524	3197	104,5	211,0	315,5	91,5	201,0	292,5
4	Güzelyurt	87	843	779	1622	77,0	131,5	208,5	72,0	123,5	195,5
6	İskele	98	1054	942	1996	103,5	191,0	294,5	91,5	183,0	274,5
2	Lefke	43	255	151	406	48,5	73,0	121,5	45,5	72,0	117,5
126	Özel okul toplamı (Private schools)	698	5602	5464	11066	232	1122	1354	211	1088	1299
54	Lefkoşa	357	2970	2960	5930	132	641	773	121	624	745
31	Gazimağusa	119	882	831	1713	44	143	187	41	139	180
31	Girne	205	1646	1590	3236	56	321	377	49	308	357
6	Güzelyurt	11	64	54	118	0	11	11	0	11	11
1	İskele	3	25	19	44	0	4	4	0	4	4
3	Lefke	3	15	10	25	0	2	2	0	2	2
	3 yaş (Age 3)	107	649	584	1233	1	138	139	1	138	139
	Lefkoşa	46	279	276	555	1	69	70	1	69	70
	Gazimağusa	22	120	99	219	0	21	21	0	21	21
	Girne	28	186	162	348	0	38	38	0	38	38
	Güzelyurt	6	40	26	66	0	6	6	0	6	6
	İskele	2	9	11	20	0	2	2	0	2	2
	Lefke	3	15	10	25	0	2	2	0	2	2
	4 yaş(Age 4)	107	706	637	1343	8	135	143	8	135	143
	Lefkoşa	48	331	281	612	5	71	76	5	71	76
	Gazimağusa	24	135	141	276	1	21	22	1	21	22
	Girne	29	202	183	385	2	36	38	2	36	38
	Güzelyurt	5	22	24	46	0	5	5	0	5	5
	İskele	1	16	8	24	0	2	2	0	2	2
	Lefke	0	0	0	0	0	0	0	0	0	0
	5 yaş (Age 5)	88	584	551	1135	13	129	142	13	129	142
	Lefkoşa	39	262	282	544	6	70	76	6	70	76
	Gazimağusa	24	136	107	243	3	22	25	3	22	25
	Girne	25	184	158	342	4	37	41	4	37	41

Bölgelere Göre Okul,Şube, Öğrenci,Kadro Sayısı ve Oranları											
Number & rates of schools, divisions, students and staff by district											
okul	Şube	Öğrenci			Eğitim kadrosu top.			Öğretmen toplamı*			
school	Division	Student			Teaching staff total			Total of teachers			
		E/M	K/F	T	E/M	K/F	T	E/M	K/F	T	
	Güzelyurt	0	2	4	6	0	0	0	0	0	0
	Lefke	0	0	0	0	0	0	0	0	0	0
104	Okul öncesi top.(3-5 yaş)(p-primary t	302	1939	1772	3711	22	407	429	22	402	424
44	Lefkoşa	133	872	839	1711	12	214	226	12	210	222
28	Gazimağusa	70	391	347	738	4	65	69	4	64	68
22	Girne	82	572	503	1075	6	111	117	6	111	117
6	Güzelyurt	11	64	54	118	0	11	11	0	11	11
1	İskele	3	25	19	44	0	4	4	0	4	4
3	Lefke	3	15	10	25	0	2	2	0	2	2
12	İlkokul(primary)	198	1938	1915	3853	88	389	477	79	374	453
5	Lefkoşa	103	1078	1036	2114	47	220	267	42	213	255
2	Gazimağusa	28	280	257	537	21	47	68	21	44	65
5	Girne	67	580	622	1202	20	122	142	16	117	133
0	Güzelyurt	0	0	0	0	0	0	0	0	0	0
0	İskele	0	0	0	0	0	0	0	0	0	0
0	Lefke	0	0	0	0	0	0	0	0	0	0
116	Okulöncesi+İlkokul Top. (pre-p+prim	500	3877	3687	7564	110	796	906	101	776	877
49	Lefkoşa	236	1950	1875	3825	59	434	493	54	423	477
30	Gazimağusa	98	671	604	1275	25	112	137	25	108	133
27	Girne	149	1152	1125	2277	26	233	259	22	228	250
6	Güzelyurt	11	64	54	118	0	11	11	0	11	11
1	İskele	3	25	19	44	0	4	4	0	4	4
3	Lefke	3	15	10	25	0	2	2	0	2	2
	Ortaokul (lower secondary)	84	819	817	1636						
	Lefkoşa	47	471	482	953						
	Gazimağusa	9	97	101	198						
	Girne	28	251	234	485						
	Lise (upper secondary)	114	906	960	1866						
	Lefkoşa	74	549	603	1152						
	Gazimağusa	12	114	126	240						
	Girne	28	243	231	474						
10	Ortaokul+lise Top. (total of sec.)	198	1725	1777	3502	122	326	448	110	312	422
5	Lefkoşa	121	1020	1085	2105	73	207	280	67	201	268
1	Gazimağusa	21	211	227	438	19	31	50	16	31	47
4	Girne	56	494	465	959	30	88	118	27	80	107
Okul sayıları sadece bağımsız okul sayılarını gösterir. İlkokullara bağlı anaokulları ile liseye bağlı ortaokullar okul olarak sayılmamıştır.											
Ancak öğrenci sayıları bağımsız ve bağlı okullardaki öğrenci toplamını gösterir.											
Number of schools indicates only separate schools. Pre-primary classes within primary schools&lower sec. within upper sec. schools are not counted as school.											
but, the number of students indicates the total											
Tüm aktif görev yapan personel bir kez sayılmıştır.(Only active staff.No double staff.)Kadrolu personel kadrolu olduğu okulda sayılmıştır.(permanent staff by appointed school)											
Çift kadrolu öğretmenler iki okulda da 1 kez olacak şekilde sayılmıştır.(Double staff was counted in both schools as one)											
Eğitim kadrosu; yönetici,öğretmen ve tek.öğ.görevlilerini içerir.(Teaching staff indicates, administrators, teachers & technical staff)											
*"Öğretmen" sadece öğretmenleri gösterir, yöneticiler dahil değildir. (Teachers indicates only teachers, administrators are not included)											
*KKTC ve TC sözleşmeli öğretmen toplamıdır. (Contractual teachers indicets the total of teachers from N.Cyprus and Turkey)											
Ortaokul ve lise öğretmenleri toplam olarak gösterilmiştir. (Number of lower & upper sec. teachers are shown as total)											
Özel eğitim, sadece resmi özel eğitim merkezlerindeki öğrenci ve öğretmenleri kapsar. (Special edu. covers the students and teaching staff only at special edu.centers.)											
Öğrenci yaşları " bitirilen" yaşı gösterir.(Ages indicates the "completed" age)											
Buçuklu veriler çift kadrolu personelin bir kez sayılmasından kaynaklanmaktadır. (Data with decimals arises from counting double staff only once)											
Kadrolu personel kadrolu olduğu okulda sayılmıştır.(permanent staff by appointed school)											
Meslek liselerindeki şube sayıları alanlara göre dir. (vocational education divisions by study fields)											

Bölgelere Göre Okul,Şube, Öğrenci,Kadro Sayısı ve Oranları									
Number & rates of schools, divisions, students and staff by district									
	Yönetici toplamı			Teknik Öğ. Gör.			Öğ/şube	Öğrenci	Öğrenci
	Total of administrators			Technical staff			Class size	Öğretmen%	Eğ. Kadrosu %
	E/M	K/F	T	E/M	K/F	T	%	STR	Teac.stf
KKTC GENEL TOPLAM (Grand total)	169	193	362	18	9	27	19,9	10,0	9,3
Lefkoşa	62	87	149	10	5	15	20,6	9,7	9,1
Gazimağusa	42	37	79	2	4	6	19,4	10,6	9,8
Girne	36	36	72	0	0	0	21,4	11,6	10,8
Güzelyurt	10	15	25	0	0	0	18,1	9,6	8,9
İskele	15	14	29	4	0	4	18,5	8,8	8,2
Lefke	4	4	8	2	0	2	11,9	5,6	5,3
KKTC 3 Yaş (pre-primary-age 3)	0	0	0	0	0	0	11,7	9,1	9,1
Lefkoşa	0	0	0	0	0	0	12,2	8,1	8,1
Gazimağusa	0	0	0	0	0	0	10,5	11,0	11,0
Girne	0	0	0	0	0	0	12,4	9,2	9,2
Güzelyurt	0	0	0	0	0	0	11,0	11,0	11,0
İskele	0	0	0	0	0	0	10,0	10,0	10,0
Lefke	0	0	0	0	0	0	8,3	12,5	12,5
KKTC 4 Yaş (pre-primary-age 4)	1	1	2	0	0	0	14,9	11,4	11,3
Lefkoşa	1	1	2	0	0	0	14,0	9,5	9,3
Gazimağusa	0	0	0	0	0	0	14,0	13,7	13,7
Girne	0	0	0	0	0	0	15,8	12,1	12,1
Güzelyurt	0	0	0	0	0	0	12,4	12,4	12,4
İskele	0	0	0	0	0	0	22,5	13,5	13,5
Lefke	0	0	0	0	0	0	22,8	13,0	13,0
KKTC 5 Yaş (pre-primary-age 5)	7	10	17	0	0	0	15,7	11,4	10,8
Lefkoşa	4	4	8	0	0	0	16,5	9,9	9,4
Gazimağusa	0	2	2	0	0	0	13,5	12,9	12,5
Girne	3	1	4	0	0	0	17,7	12,0	11,5
Güzelyurt	0	2	2	0	0	0	15,3	9,9	8,8
İskele	0	0	0	0	0	0	15,9	16,9	16,9
Lefke	0	1	1	0	0	0	9,6	11,0	9,6
KKTC Okul öncesi top.(3-5 yaş)(p-primary total)	8	16	24	0	0	0	14,6	10,9	10,5
Lefkoşa	5	9	14	0	0	0	14,7	9,3	8,9
Gazimağusa	0	3	3	0	0	0	13,1	12,7	12,5
Girne	3	1	4	0	0	0	15,9	11,4	11,2
Güzelyurt	0	2	2	0	0	0	13,2	10,9	10,4
İskele	0	0	0	0	0	0	17,0	15,2	15,2
Lefke	0	1	1	0	0	0	12,9	12,1	11,4
KKTC İlkokul (Primary)	74	78	152	0	0	0	21,8	11,8	10,9
Lefkoşa	24	27	51	0	0	0	22,8	11,4	10,6
Gazimağusa	18	21	39	0	0	0	21,0	11,8	10,8
Girne	17	17	34	0	0	0	23,4	13,0	12,0
Güzelyurt	5	5	10	0	0	0	20,0	11,9	10,7
İskele	7	6	13	0	0	0	17,8	11,1	9,9
Lefke	3	2	5	0	0	0	16,7	9,3	8,3
KKTC Resmî Özel Eğ. Merkez. (Public Special ed)	1	0	1	0	0	0	4,7	3,6	3,5
Lefkoşa	1	0	1	0	0	0	3,3	2,4	2,3
Gazimağusa	0	0	0	0	0	0	5,3	3,7	3,7
Girne	0	0	0	0	0	0	6,0	6,0	6,0
Güzelyurt	0	0	0	0	0	0			
İskele	0	0	0	0	0	0	5,7	5,7	5,7
Lefke	0	0	0	0	0	0	4,8	3,8	3,8

Bölgelere Göre Okul,Şube, Öğrenci,Kadro Sayısı ve Oranları									
Number & rates of schools, divisions, students and staff by district									
	Yönetici toplamı			Teknik Öğ. Gör.			Öğ/şube	Öğrenci	Öğrenci
	Total of administrators			Technical staff			Class size	Öğretmen%	Eğ. Kadrosu %
	E/M	K/F	T	E/M	K/F	T	%	STR	Teac.stf
KKTC Okulöncesi+İlkokul Top. (pre-primary+p	82	94	176	0	0	0	19,1	11,5	10,8
Lefkoşa	29	36	65	0	0	0	19,7	10,7	10,1
Gazimağusa	18	24	42	0	0	0	18,1	12,0	11,2
Girne	20	18	38	0	0	0	20,6	12,5	11,7
Güzelyurt	5	7	12	0	0	0	17,6	11,7	10,6
İskele	7	6	13	0	0	0	17,6	11,9	10,9
Lefke	3	3	6	0	0	0	15,3	10,0	9,1
KKTC Genel ortaokulve genel lise* (Sec.acade	68	83	151	0	0	0	24,3	9,6	9,0
Lefkoşa	28	39	67	0	0	0	24,6	9,6	9,0
Gazimağusa	17	11	28	0	0	0	25,9	10,5	9,9
Girne	14	18	32	0	0	0	24,1	10,5	9,7
Güzelyurt	3	7	10	0	0	0	22,9	9,6	8,9
İskele	5	7	12	0	0	0	24,5	8,2	7,7
Lefke	1	1	2	0	0	0	11,0	3,3	3,2
KKTC Mesleki lise (Sec.Voc.)	18	16	34	18	9	27	12,2	6,1	5,5
Lefkoşa	4	12	16	10	5	15	14,2	7,1	6,4
Gazimağusa	7	2	9	2	4	6	11,6	5,9	5,2
Girne	2	0	2	0	0	0	11,9	6,6	5,7
Güzelyurt	2	1	3	0	0	0	10,2	5,2	4,9
İskele	3	1	4	4	0	4	8,9	4,0	3,5
Lefke	0	0	0	2	0	2	7,4	3,9	3,7
KKTC Ortaokul+lise top. (sec.total)	86	99	185	18	9	27	21,4	8,9	8,3
Lefkoşa	32	51	83	10	5	15	22,0	9,1	8,5
Gazimağusa	24	13	37	2	4	6	22,2	9,5	8,8
Girne	16	18	34	0	0	0	23,6	10,4	9,6
Güzelyurt	5	8	13	0	0	0	18,6	8,3	7,8
İskele	8	8	16	4	0	4	20,4	7,3	6,8
Lefke	1	1	2	2	0	2	9,4	3,5	3,3
Resmi okul toplamı (Public schools)	148	159	307	18	9	27	21,3	10,5	9,7
Lefkoşa	51	70	121	10	5	15	22,5	10,6	9,7
Gazimağusa	39	33	72	2	4	6	20,6	10,8	10,0
Girne	29	23	52	0	0	0	25,0	13,1	12,1
Güzelyurt	10	15	25	0	0	0	18,7	9,6	8,8
İskele	15	14	29	4	0	4	18,6	8,8	8,1
Lefke	4	4	8	2	0	2	12,0	5,6	5,3
3 yaş -Uygulama A.(Age3 practice schools)	0	0	0	0	0	0	15,8	15,8	15,8
Lefkoşa	0	0	0	0	0	0	14,5	14,5	14,5
Gazimağusa	0	0	0	0	0	0	17,0	17,0	17,0
4 yaş-Uygulama A.+Anaokul top. (Age 4 total)	1	1	2	0	0	0	18,6	14,7	14,3
Lefkoşa	1	1	2	0	0	0	17,5	14,3	13,1
Gazimağusa	0	0	0	0	0	0	17,4	15,0	15,0
Girne	0	0	0	0	0	0	20,5	15,6	15,6
Güzelyurt	0	0	0	0	0	0	14,7	14,7	14,7
İskele	0	0	0	0	0	0	22,2	13,9	13,9
Lefke	0	0	0	0	0	0	22,8	13,0	13,0
5 yaş-Uygulama A.+Anaokul top. (Age 5 total)	7	10	17	0	0	0	17,1	13,8	12,7
Lefkoşa	4	4	8	0	0	0	18,5	12,9	11,6
Gazimağusa	0	2	2	0	0	0	15,3	14,6	14,0
Girne	3	1	4	0	0	0	20,6	15,2	14,0
Güzelyurt	0	2	2	0	0	0	14,7	9,5	8,5
İskele	0	0	0	0	0	0	15,9	16,9	16,9

Bölgelere Göre Okul,Şube, Öğrenci,Kadro Sayısı ve Oranları									
Number & rates of schools, divisions, students and staff by district									
	Yönetici toplamı			Teknik Öğ. Gör.			Öğ/şube	Öğrenci	Öğrenci
	Total of administrators			Technical staff			Class size	Öğretmen%	Eğ. Kadrosu %
	E/M	K/F	T	E/M	K/F	T	%	STR	Teac.stf
Lefke	0	1	1	0	0	0	9,6	11,0	9,6
Okul öncesi top.(3-5 yaş)(p-primary total)	8	11	19	0	0	0	17,5	14,0	13,1
Lefkoşa	5	5	10	0	0	0	18,1	13,0	11,8
Gazimağusa	0	2	2	0	0	0	16,0	14,6	14,2
Girne	3	1	4	0	0	0	20,6	15,3	14,5
Güzelyurt	0	2	2	0	0	0	14,7	11,0	10,2
İskele	0	0	0	0	0	0	17,3	15,9	15,9
Lefke	0	1	1	0	0	0	14,0	12,0	11,2
Özel Eğitim Merkezleri (Special Edu.centers)	1	0	1	0	0	0	4,7	3,6	3,5
Lefkoşa	1	0	1	0	0	0	3,3	2,4	2,3
Gazimağusa	0	0	0	0	0	0	5,3	3,7	3,7
Girne	0	0	0	0	0	0	6,0	6,0	6,0
İskele	0	0	0	0	0	0	5,7	5,7	5,7
Lefke	0	0	0	0	0	0	4,8	3,8	3,8
İlkokul (Primary School)	65	63	128	0	0	0	22,4	13,1	11,8
Lefkoşa	19	20	39	0	0	0	23,9	13,5	12,3
Gazimağusa	18	18	36	0	0	0	21,2	12,5	11,3
Girne	13	12	25	0	0	0	25,8	15,1	13,8
Güzelyurt	5	5	10	0	0	0	20,0	11,9	10,7
İskele	7	6	13	0	0	0	17,8	11,1	9,9
Lefke	3	2	5	0	0	0	16,7	9,3	8,3
Okulöncesi+İlkokul Top. (pre-p+primary total)	73	74	147	0	0	0	21,2	13,2	12,1
Lefkoşa	24	25	49	0	0	0	22,5	13,4	12,2
Gazimağusa	18	20	38	0	0	0	20,0	12,8	11,7
Girne	16	13	29	0	0	0	24,5	15,2	13,9
Güzelyurt	5	7	12	0	0	0	18,7	11,7	10,6
İskele	7	6	13	0	0	0	17,7	11,9	10,9
Lefke	3	3	6	0	0	0	15,8	9,9	9,0
Genel ortaokullar (Lower sec.-academic)							28,6		
Lefkoşa							29,4		
Gazimağusa							29,2		
Girne							30,3		
Güzelyurt							25,9		
İskele							26,0		
Lefke							19,8		
Genel liseler (Upper sec.-academic)							23,5		
Lefkoşa							26,4		
Gazimağusa							23,5		
Girne							23,5		
Güzelyurt							19,7		
İskele							22,5		
Lefke							6,7		
Meslek liseleri (Upper sec.-vocational)	18	16	34	18	9	27	12,2	6,1	5,5
Lefkoşa	4	12	16	10	5	15	14,2	7,1	6,4
Gazimağusa	7	2	9	2	4	6	11,6	5,9	5,2
Girne	2	0	2	0	0	0	11,9	6,6	5,7
Güzelyurt	2	1	3	0	0	0	10,2	5,2	4,9
İskele	3	1	4	4	0	4	8,9	4,0	3,5
Lefke	0	0	0	2	0	2	7,4	3,9	3,7
Lise Top.(genel+mesleki) (total of upper sec.)				18	9	27	18,3		
Lefkoşa							20,4		

Bölgelere Göre Okul,Şube, Öğrenci,Kadro Sayısı ve Oranları									
Number & rates of schools, divisions, students and staff by district									
	Yönetici toplamı			Teknik Öğ. Gör.			Öğ/şube	Öğrenci	Öğrenci
	Total of administrators			Technical staff			Class size	Öğretmen%	Eğ. Kadrosu %
	E/M	K/F	T	E/M	K/F	T	%	STR	Teac.stf
Gazimağusa							18,1		
Girne							22,0		
Güzelyurt							14,8		
İskele							16,3		
Lefke							7,1		
Genel ortaokul+lise top.(sec-academic)	56	69	125	0	0	0	26,2	9,9	9,3
Lefkoşa	22	33	55	0	0	0	27,9	10,3	9,6
Gazimağusa	14	11	25	0	0	0	26,5	10,6	10,0
Girne	11	10	21	0	0	0	27,6	11,1	10,3
Güzelyurt	3	7	10	0	0	0	22,9	9,6	8,9
İskele	5	7	12	0	0	0	24,5	8,2	7,7
Lefke	1	1	2	0	0	0	11,0	3,3	3,2
Mesleki lise top.(sec-vocational)	18	16	34	18	9	27	12,2	6,1	5,5
Lefkoşa	4	12	16	10	5	15	14,2	7,1	6,4
Gazimağusa	7	2	9	2	4	6	11,6	5,9	5,2
Girne	2	0	2	0	0	0	11,9	6,6	5,7
Güzelyurt	2	1	3	0	0	0	10,2	5,2	4,9
İskele	3	1	4	4	0	4	8,9	4,0	3,5
Lefke	0	0	0	2	0	2	7,4	3,9	3,7
Ortaokul+lise Top.(genel+mesleki) (total of se	74	85	159	18	9	27	22,2	9,0	8,4
Lefkoşa	26	45	71	10	5	15	23,4	9,4	8,7
Gazimağusa	21	13	34	2	4	6	22,4	9,5	8,8
Girne	13	10	23	0	0	0	26,6	10,9	10,1
Güzelyurt	5	8	13	0	0	0	18,6	8,3	7,8
İskele	8	8	16	4	0	4	20,4	7,3	6,8
Lefke	1	1	2	2	0	2	9,4	3,5	3,3
Özel okul toplamı (Private schools)	21	34	55	0	0	0	15,9	8,5	8,2
Lefkoşa	11	17	28	0	0	0	16,6	8,0	7,7
Gazimağusa	3	4	7	0	0	0	14,4	9,5	9,2
Girne	7	13	20	0	0	0	15,8	9,1	8,6
Güzelyurt	0	0	0	0	0	0	10,7	10,7	10,7
İskele	0	0	0	0	0	0	14,7	11,0	11,0
Lefke	0	0	0	0	0	0	8,3	12,5	12,5
3 yaş (Age 3)				0	0	0	11,5	8,9	8,9
Lefkoşa				0	0	0	12,1	7,9	7,9
Gazimağusa				0	0	0	10,0	10,4	10,4
Girne				0	0	0	12,4	9,2	9,2
Güzelyurt				0	0	0	11,0	11,0	11,0
İskele				0	0	0	10,0	10,0	10,0
Lefke				0	0	0	8,3	12,5	12,5
4 yaş(Age 4)				0	0	0	12,6	9,4	9,4
Lefkoşa				0	0	0	12,8	8,1	8,1
Gazimağusa				0	0	0	11,5	12,5	12,5
Girne				0	0	0	13,3	10,1	10,1
Güzelyurt				0	0	0	9,2	9,2	9,2
İskele				0	0	0	24,0	12,0	12,0
Lefke				0	0	0			
5 yaş (Age 5)				0	0	0	12,9	8,0	8,0
Lefkoşa				0	0	0	13,9	7,2	7,2
Gazimağusa				0	0	0	10,1	9,7	9,7
Girne				0	0	0	13,7	8,3	8,3

Bölgelere Göre Okul, Şube, Öğrenci, Kadro Sayısı ve Oranları						
Number & rates of schools, divisions, students and staff by district						
	Erkek öğrenci	Kız Öğrenci Oran	Kadın Yönetici oran	Kadın Öğretmen oran	Oran	Öğrenci/Okul Oranı
	Male students	Female students	Female administrator	Female teacher	Rate of total female	School size
	%	%	Rate %	Rate %	%	%
KKTC GENEL TOPLAM (Grand total)	51,3	48,7	53,3	72,4	71,0	187,3
Lefkoşa	50,7	49,3	58,4	73,4	72,2	220,1
Gazimağusa	52,0	48,0	46,8	72,4	70,7	164,3
Girne	51,1	48,9	50,0	75,2	73,5	195,5
Güzelyurt	51,6	48,4	60,0	67,8	67,2	146,0
İskele	52,4	47,6	48,3	66,3	64,6	178,3
Lefke	54,7	45,3	50,0	66,5	65,1	94,1
KKTC 3 Yaş (pre-primary-age 3)	52,4	47,6		99,3	99,3	
Lefkoşa	49,8	50,2		98,6	98,6	
Gazimağusa	54,5	45,5		100,0	100,0	
Girne	53,4	46,6		100,0	100,0	
Güzelyurt	60,6	39,4		100,0	100,0	
İskele	45,0	55,0		100,0	100,0	
Lefke	60,0	40,0		100,0	100,0	
KKTC 4 Yaş (pre-primary-age 4)	51,1	48,9	50,0	94,3	93,9	
Lefkoşa	52,5	47,5	50,0	93,9	93,0	
Gazimağusa	50,7	49,3		93,0	93,0	
Girne	51,2	48,8		93,2	93,2	
Güzelyurt	45,6	54,4		100,0	100,0	
İskele	48,1	51,9		100,0	100,0	
Lefke	51,6	48,4		100,0	100,0	
KKTC 5 Yaş (pre-primary-age 5)	50,4	49,6	58,8	90,7	89,2	
Lefkoşa	48,1	51,9	50,0	93,9	91,6	
Gazimağusa	52,3	47,7	100,0	87,0	87,3	
Girne	52,4	47,6	25,0	88,5	85,7	
Güzelyurt	51,8	48,2	100,0	88,2	89,5	
İskele	49,6	50,4		87,5	87,5	
Lefke	44,2	55,8	100,0	100,0	100,0	
KKTC Okul öncesi top.(3-5 yaş)(p-primary)	51,0	49,0	66,7	93,6	92,7	
Lefkoşa	49,8	50,2	64,3	95,0	93,7	
Gazimağusa	52,1	47,9	100,0	91,2	91,4	
Girne	52,2	47,8	25,0	92,4	91,0	
Güzelyurt	50,9	49,1	100,0	94,3	94,6	
İskele	48,9	51,1		92,9	92,9	
Lefke	49,7	50,3	100,0	100,0	100,0	
KKTC İlkokul (Primary)	51,0	49,0	51,3	69,5	68,0	
Lefkoşa	51,2	48,8	52,9	71,2	69,8	
Gazimağusa	51,9	48,1	53,8	68,8	67,5	
Girne	49,7	50,3	50,0	72,1	70,3	
Güzelyurt	51,2	48,8	50,0	67,4	65,7	
İskele	52,6	47,4	46,2	56,9	55,8	
Lefke	49,4	50,6	40,0	66,7	64,0	
KKTC Resmi Özel Eğ. Merkz. (Public Sp)	64,8	35,2	0,0	72,3	71,2	38,8
Lefkoşa	74,6	25,4	0,0	60,0	57,7	29,5
Gazimağusa	60,0	40,0		73,9	73,9	85,0
Girne	70,0	30,0		80,0	80,0	30,0
Güzelyurt						
İskele	65,0	35,0		100,0	100,0	40,0
Lefke	47,4	52,6		80,0	80,0	19,0

Bölgelere Göre Okul, Şube, Öğrenci, Kadro Sayısı ve Oranları						
Number & rates of schools, divisions, students and staff by district						
	Erkek öğrenci	Kız Öğrenci Oran	Kadın Yönetici oran	Kadın Öğretmen oran	Ortalama Kadro (Oran)	Öğrenci/Okul Oranı
	Male students	Female students	Female administrator	Female teacher	Rate of total female	School size
	%	%	Rate %	Rate %	%	%
KKTC Okulöncesi+İlkokul Top. (pre-primary)	51,0	49,0	53,4	76,7	75,1	124,0
Lefkoşa	50,8	49,2	55,4	79,0	77,5	134,3
Gazimağusa	52,0	48,0	57,1	74,4	73,2	107,1
Girne	50,4	49,6	47,4	78,6	76,7	152,2
Güzelyurt	51,1	48,9	58,3	75,0	73,5	85,0
İskele	51,7	48,3	46,2	63,9	62,4	122,0
Lefke	49,5	50,5	50,0	75,4	73,1	76,3
KKTC Genel ortaokulve genel lise* (Secondary)	49,5	50,5	55,0	71,3	70,3	518,9
Lefkoşa	48,3	51,7	58,2	71,8	71,0	571,1
Gazimağusa	50,2	49,8	39,3	72,5	70,6	582,0
Girne	51,8	48,2	56,3	70,5	69,5	452,6
Güzelyurt	48,0	52,0	70,0	70,4	70,4	442,3
İskele	49,6	50,4	58,3	70,4	69,7	441,0
Lefke	55,8	44,2	50,0	66,7	66,3	265,0
KKTC Mesleki lise (Sec.Voc.)	64,3	35,7	47,1	58,0	56,3	281,4
Lefkoşa	61,1	38,9	75,0	60,4	59,8	476,0
Gazimağusa	63,3	36,7	22,2	63,0	60,5	240,7
Girne	69,9	30,1	0,0	64,0	55,2	83,0
Güzelyurt	69,8	30,2	33,3	45,6	45,0	295,0
İskele	77,2	22,8	25,0	53,0	48,1	116,0
Lefke	75,9	24,1		49,3	46,8	141,0
KKTC Ortaokul+lise top. (sec.total)	51,5	48,5	53,5	68,7	67,5	466,1
Lefkoşa	50,4	49,6	61,4	69,4	68,5	553,0
Gazimağusa	51,9	48,1	35,1	70,5	68,3	488,9
Girne	52,1	47,9	52,9	70,3	69,0	415,6
Güzelyurt	52,0	48,0	61,5	63,2	63,1	405,5
İskele	52,8	47,2	50,0	66,7	64,9	332,7
Lefke	62,8	37,2	50,0	61,3	60,1	203,0
Resmi okul toplamı (Public schools)	51,5	48,5	51,8	68,7	67,3	266,6
Lefkoşa	50,9	49,1	57,9	68,3	67,2	349,6
Gazimağusa	52,1	47,9	45,8	71,5	69,7	244,8
Girne	51,2	48,8	44,2	68,9	67,0	300,1
Güzelyurt	51,5	48,5	60,0	66,6	66,1	196,6
İskele	52,4	47,6	48,3	66,0	64,2	185,0
Lefke	54,6	45,4	50,0	66,1	64,8	126,3
3 yaş -Uygulama A.(Age3 practice schools)	47,6	52,4		100,0	100,0	
Lefkoşa	41,4	58,6		100,0	100,0	
Gazimağusa	52,9	47,1		100,0	100,0	
4 yaş-Uygulama A.+Anaokul top. (Age 4 total)	49,5	50,5	50,0	94,2	93,2	
Lefkoşa	49,5	50,5	50,0	95,5	91,7	
Gazimağusa	52,2	47,8		90,5	90,5	
Girne	49,7	50,3		90,5	90,5	
Güzelyurt	44,7	55,3		100,0	100,0	
İskele	44,1	55,9		100,0	100,0	
Lefke	51,6	48,4		100,0	100,0	
5 yaş-Uygulama A.+Anaokul top. (Age 5 total)	50,0	50,0	58,8	90,6	88,2	
Lefkoşa	48,2	51,8	50,0	95,8	91,3	
Gazimağusa	51,1	48,9	100,0	86,7	87,2	
Girne	51,7	48,3	25,0	87,0	82,0	
Güzelyurt	52,5	47,5	100,0	88,2	89,5	
İskele	49,6	50,4		87,5	87,5	

Bölgelere Göre Okul,Şube, Öğrenci,Kadro Sayısı ve Oranları						
Number & rates of schools, divisions, students and staff by district						
	Erkek öğrenci	Kız Öğrenci Oran	Kadın Yönetici oran	Kadın Öğretmen oran	Ortalama Kadro (Öğrenci/Okul Oranı)	
	Male students	Female students	Female administrator	Female teacher	Rate of total female	School size
	%	%	Rate %	Rate %	%	%
Lefke	44,2	55,8	100,0	100,0	100,0	
Okul öncesi top.(3-5 yaş)(p-primary total)	49,8	50,2	57,9	91,8	89,7	
Lefkoşa	48,3	51,7	50,0	95,8	91,5	
Gazimağusa	51,4	48,6	100,0	88,2	88,6	
Girne	51,1	48,9	25,0	88,1	84,5	
Güzelyurt	49,4	50,6	100,0	91,7	92,3	
İskele	48,0	52,0		91,7	91,7	
Lefke	48,2	51,8	100,0	100,0	100,0	
Özel Eğitim Merkezleri (Special Education)	64,8	35,2	0,0	72,3	71,2	38,8
Lefkoşa	74,6	25,4	0,0	60,0	57,7	29,5
Gazimağusa	60,0	40,0		73,9	73,9	85,0
Girne	70,0	30,0		80,0	80,0	30,0
İskele	65,0	35,0		100,0	100,0	40,0
Lefke	47,4	52,6		80,0	80,0	19,0
İlkokul (Primary School)	51,2	48,8	49,2	64,7	63,3	
Lefkoşa	51,2	48,8	51,3	63,1	62,0	
Gazimağusa	51,9	48,1	50,0	69,0	67,2	
Girne	50,2	49,8	48,0	63,8	62,4	
Güzelyurt	51,2	48,8	50,0	67,4	65,7	
İskele	52,6	47,4	46,2	56,9	55,8	
Lefke	49,4	50,6	40,0	66,7	64,0	
Okulöncesi+İlkokul Top. (pre-p+primary total)	50,9	49,1	50,3	69,9	68,2	187,3
Lefkoşa	50,7	49,3	51,0	69,5	67,9	232,7
Gazimağusa	51,8	48,2	52,6	72,2	70,5	169,5
Girne	50,4	49,6	44,8	68,8	66,9	243,8
Güzelyurt	50,9	49,1	58,3	72,6	71,2	120,6
İskele	51,6	48,4	46,2	62,9	61,4	128,0
Lefke	49,1	50,9	50,0	74,6	72,3	117,0
Genel ortaokullar (Lower sec.-academic)	53,2	46,8				
Lefkoşa	53,2	46,8				
Gazimağusa	53,3	46,7				
Girne	53,3	46,7				
Güzelyurt	51,9	48,1				
İskele	52,7	47,3				
Lefke	60,1	39,9				
Genel liseler (Upper sec.-academic)	44,8	55,2				
Lefkoşa	43,0	57,0				
Gazimağusa	46,1	53,9				
Girne	49,2	50,8				
Güzelyurt	42,5	57,5				
İskele	44,8	55,2				
Lefke	49,5	50,5				
Meslek liseleri (Upper sec.-vocational)	64,3	35,7	47,1	58,0	56,3	281,4
Lefkoşa	61,1	38,9	75,0	60,4	59,8	476,0
Gazimağusa	63,3	36,7	22,2	63,0	60,5	240,7
Girne	69,9	30,1	0,0	64,0	55,2	83,0
Güzelyurt	69,8	30,2	33,3	45,6	45,0	295,0
İskele	77,2	22,8	25,0	53,0	48,1	116,0
Lefke	75,9	24,1				141,0
Lise Top.(genel+mesleki) (total of upper secondary)	50,6	49,4				
Lefkoşa	49,2	50,8				

Bölgelere Göre Okul,Şube, Öğrenci,Kadro Sayısı ve Oranları						
Number & rates of schools, divisions, students and staff by district						
	Erkek öğrenci	Kız Öğrenci Oran	Kadın Yönetici oran	Kadın Öğretmen oran	Genel Kadın Kadro Oranı	Öğrenci/Okul Oranı
	Male students	Female students	Female administrator	Female teacher	Rate of total female	School size
	%	%	Rate %	Rate %	%	%
Gazimağusa	51,1	48,9				
Girne	50,7	49,3				
Güzelyurt	52,0	48,0				
İskele	52,9	47,1				
Lefke	64,5	35,5				
Genel ortaokul+lise top.(sec-academic)	49,6	50,4	55,2	70,7	69,8	571,6
Lefkoşa	48,3	51,7	60,0	70,7	69,9	633,7
Gazimağusa	50,4	49,6	44,0	73,3	71,6	602,6
Girne	51,9	48,1	47,6	68,9	67,4	622,8
Güzelyurt	48,0	52,0	70,0	70,4	70,4	442,3
İskele	49,6	50,4	58,3	70,4	69,7	441,0
Lefke	55,8	44,2	50,0	66,7	66,3	265,0
Mesleki lise top.(sec-vocational)	64,3	35,7	47,1	58,0	56,3	281,4
Lefkoşa	61,1	38,9	75,0	60,4	59,8	476,0
Gazimağusa	63,3	36,7	22,2	63,0	60,5	240,7
Girne	69,9	30,1	0,0	64,0	55,2	83,0
Güzelyurt	69,8	30,2	33,3	45,6	45,0	295,0
İskele	77,2	22,8	25,0	53,0	48,1	116,0
Lefke	75,9	24,1		49,3	46,8	141,0
Ortaokul+lise Top.(genel+mesleki) (toplam)	51,9	48,1	53,5	67,8	66,6	492,5
Lefkoşa	50,9	49,1	63,4	67,9	67,2	594,3
Gazimağusa	52,2	47,8	38,2	70,9	68,8	494,0
Girne	52,3	47,7	43,5	68,7	66,9	532,8
Güzelyurt	52,0	48,0	61,5	63,2	63,1	405,5
İskele	52,8	47,2	50,0	66,7	64,9	332,7
Lefke	62,8	37,2	50,0	61,3	60,1	203,0
Özel okul toplamı (Private schools)	50,6	49,4	61,8	83,8	82,9	87,8
Lefkoşa	50,1	49,9	60,7	83,8	82,9	109,8
Gazimağusa	51,5	48,5	57,1	77,2	76,5	55,3
Girne	50,9	49,1	65,0	86,3	85,1	104,4
Güzelyurt	54,2	45,8		100,0	100,0	19,7
İskele	56,8	43,2		100,0	100,0	44,0
Lefke	60,0	40,0		100,0	100,0	8,3
3 yaş (Age 3)	52,6	47,4		99,3	99,3	
Lefkoşa	50,3	49,7		98,6	98,6	
Gazimağusa	54,8	45,2		100,0	100,0	
Girne	53,4	46,6		100,0	100,0	
Güzelyurt	60,6	39,4		100,0	100,0	
İskele	45,0	55,0		100,0	100,0	
Lefke	60,0	40,0		100,0	100,0	
4 yaş (Age 4)	52,6	47,4		94,4	94,4	
Lefkoşa	54,1	45,9		93,4	93,4	
Gazimağusa	48,9	51,1		95,5	95,5	
Girne	52,5	47,5		94,7	94,7	
Güzelyurt	47,8	52,2		100,0	100,0	
İskele	66,7	33,3		100,0	100,0	
Lefke						
5 yaş (Age 5)	51,5	48,5		90,8	90,8	
Lefkoşa	48,2	51,8		92,1	92,1	
Gazimağusa	56,0	44,0		88,0	88,0	
Girne	53,8	46,2		90,2	90,2	

Okul ve Sınıflara Göre Öğrenci ve Şube Sayısı																	
Number of students & divisions by schools and grade																	
*Bu tabloda resmi ilkokul bünyesindeki anaokulları da okul sayısına dahil edilmiştir. (Pre-primary schools within primary schools are included to the number of schools in this table.)																	
İtaliye yazılan okullar bağımsız anaokullarını gösterir. Diğerleri ilkokul bünyesindedir. (Schools written in italic are separate schools. Others run within primary schools)																	
E/M: Erkek/Male K/F: Kadın/Female T: Toplam/Total																	
OKUL ÖNCESİ (PRE-PRIMARY EDUCATION)																	
kul+sınıf* school	Şube Div.	3 yaş (Age 3)				4 yaş (Age 4)				5 yaş (Age 5)				Okul öncesi top.(total)			
		öğrenci/students E /M	K/F	T	öğrenci/students E /M	K/F	T	öğrenci/students E /M	K/F	T	öğrenci/students E /M	K/F	T				
187	KKTC Okulöncesi Toplamı (Pre	111	679	617	1296	175	1331	1274	2605	249	1965	1933	3898	535	3975	3824	7799
62	Lefkoşa Toplam (Total)	48	291	293	584	66	487	440	927	88	699	753	1452	202	1477	1486	2963
53	Gazimağusa Toplam (Total)	24	138	115	253	42	299	291	590	66	465	424	889	132	902	830	1732
37	Girne Toplam (Total)	28	186	162	348	45	365	348	713	59	546	496	1042	132	1097	1006	2103
13	Güzelyurt Toplam (Total)	6	40	26	66	12	68	81	149	11	87	81	168	29	195	188	383
13	İskele Toplam (Total)	2	9	11	20	6	65	70	135	17	134	136	270	25	208	217	425
9	Lefke Toplam (Total)	3	15	10	25	4	47	44	91	8	34	43	77	15	96	97	193
83	RESMİ Uygul Ana+Anaokul to	4	30	33	63	68	625	637	1262	161	1381	1382	2763	233	2036	2052	4088
18	Lefkoşa Toplam (Total)	2	12	17	29	18	156	159	315	49	437	471	908	69	605	647	1252
25	Gazimağusa Toplam (Total)	2	18	16	34	18	164	150	314	42	329	317	646	62	511	483	994
15	Girne Toplam (Total)	0	0	0	0	16	163	165	328	34	362	338	700	50	525	503	1028
7	Güzelyurt Toplam (Total)	0	0	0	0	7	46	57	103	11	85	77	162	18	131	134	265
12	İskele Toplam (Total)	0	0	0	0	5	49	62	111	17	134	136	270	22	183	198	381
6	Lefke Toplam (Total)	0	0	0	0	4	47	44	91	8	34	43	77	12	81	87	168
2	MTÖ Uygulama Anaokulu Top	4	30	33	63	5	43	35	78	2	17	14	31	11	90	82	172
1	AML Uygulama Anaokulu(Lefke)	2	12	17	29	2	13	12	25	1	9	9	18	5	34	38	72
1	GMML Uygulama Anaokulu (G)	2	18	16	34	3	30	23	53	1	8	5	13	6	56	44	100
81	İÖD Anaokul Top. (pre-primary -total)					63	582	602	1184	159	1364	1368	2732	222	1946	1970	3916
1	<i>Fazıl Plümer Anaokulu</i>					0	0	0	0	5	46	49	95	5	46	49	95
2	<i>Gülenyüzler Anaokulu</i>					0	0	0	0	8	59	66	125	8	59	66	125
3	<i>Lefkoşa Vakıf Anaokulu</i>					6	48	55	103	0	0	0	0	6	48	55	103
4	<i>Yeniyüzyıl Anaokulu</i>					0	0	0	0	7	71	68	139	7	71	68	139
5	<i>Yenicami Anaokulu</i>					2	17	16	33	3	28	40	68	5	45	56	101
6	<i>Gaziköy Anaokulu</i>					2	16	23	39	3	18	22	40	5	34	45	79
7	<i>Gönyeli Fazıl Plümer Anaokulu</i>					2	25	14	39	7	67	76	143	9	92	90	182
8	Arabahmet İlkokulu					0	0	0	0	1	9	7	16	1	9	7	16
9	Akıncılar İlkokulu					0	1	0	1	0	1	1	2	0	2	1	3
10	Alayköy İlkokulu					0	0	0	0	3	24	23	47	3	24	23	47
11	Balıkesir -Meriç İlkokulu					0	0	0	0	1	6	5	11	1	6	5	11
12	Cihangir-Düzova İlkokulu					1	9	11	20	2	17	15	32	3	26	26	52
13	Değirmenlik İlkokulu					1	8	8	16	1	9	15	24	2	17	23	40
14	Dilekkaya İlkokulu					0	0	0	0	0	1	4	5	0	1	4	5
15	Dr. Fazıl Küçük İlkokulu					0	0	0	0	2	12	17	29	2	12	17	29

kul+sınıf*	Şube	3 yaş (Age 3)			4 yaş (Age 4)			5 yaş (Age 5)			Okul öncesi top.(total)					
		öğrenci/students			öğrenci/students			öğrenci/students			öğrenci/students					
school	Div.	E /M	K/F	T	Div.	E /M	K/F	T	Div.	E /M	K/F	T	Div.	E /M	K/F	T
16	Haspolat İlkokulu				0	0	0	0	2	21	22	43	2	21	22	43
17	Şht. Mehmet Eray İlkokulu				2	19	20	39	3	39	32	71	5	58	52	110
	Lefkoşa Toplam (Total)				16	143	147	290	48	428	462	890	64	571	609	1180
1	Gazi Mağusa Maarif Anaokulu				0	0	0	0	2	14	12	26	2	14	12	26
2	Alasya Vakıf Anaokulu				0	0	0	0	10	77	59	136	10	77	59	136
3	Şht. Özdemir Anaokulu				1	6	4	10	1	8	5	13	2	14	9	23
4	Polatpaşa İlkokulu				0	0	0	0	3	37	38	75	3	37	38	75
5	Şht. Mustafa Kurtuluş İlkokulu				0	0	0	0	1	6	6	12	1	6	6	12
6	Şht. Osman Ahmet İlkokulu				0	0	0	0	2	18	16	34	2	18	16	34
7	Şht. Zeki Salih İlkokulu				0	0	0	0	2	13	16	29	2	13	16	29
8	kdoğan Dr.Fazıl Küçük İlkokulu				2	26	13	39	2	15	22	37	4	41	35	76
9	Akova -Yıldırım İlkokulu				1	5	3	8	1	5	9	14	2	10	12	22
10	Alaniçi İlkokulu				1	8	9	17	1	9	7	16	2	17	16	33
11	Beyarmudu İlkokulu				0	0	0	0	1	6	0	6	1	6	0	6
12	Çayönü - İncirli İlkokulu				1	6	4	10	1	4	8	12	2	10	12	22
13	Dörtöyl İlkokulu				1	9	5	14	1	14	8	22	2	23	13	36
14	Geçitkale İlkokulu				1	5	8	13	1	10	10	20	2	15	18	33
15	inlik Rauf Raif Denктаş İlkokulu				0	2	6	8	1	5	2	7	1	7	8	15
16	Mormenekşe İlkokulu				1	8	5	13	1	10	12	22	2	18	17	35
17	Pile Türk Okulu				0	2	1	3	1	1	1	2	1	3	2	5
18	Serdarlı İlkokulu				1	10	12	22	1	9	7	16	2	19	19	38
19	Şht. Salih Terzi İlkokulu				1	4	4	8	1	6	11	17	2	10	15	25
20	Tatlısu İlkokulu				1	15	7	22	1	8	8	16	2	23	15	38
21	Türkmenköy İlkokulu				0	4	7	11	1	3	7	10	1	7	14	21
22	Ulukışla İlkokulu				1	3	16	19	2	13	18	31	3	16	34	50
23	İnönü-Vadili İlkokulu				1	13	7	20	1	11	17	28	2	24	24	48
24	Yeniboğaziçi İlkokulu				1	8	16	24	2	19	13	32	3	27	29	56
	Gazimağusa Toplam (Total)				15	134	127	261	41	321	312	633	56	455	439	894
1	Girne Maarif Anaokulu				0	0	0	0	10	104	93	197	10	104	93	197
2	Karakum Anaokulu				0	0	0	0	2	18	27	45	2	18	27	45
3	Lapta Anaokulu				3	26	18	44	2	22	28	50	5	48	46	94
4	Osman Türkay Anaokulu				1	9	12	21	1	10	10	20	2	19	22	41
5	Pınarbaşı Anaokulu				1	14	13	27	1	13	7	20	2	27	20	47
6	Alsancak Anaokulu				2	22	29	51	3	40	41	81	5	62	70	132
7	Beylerbeyi Anaokulu				1	22	17	39	1	18	8	26	2	40	25	65
8	Çamlıbel Aysun İlkokulu				1	7	10	17	1	14	6	20	2	21	16	37
9	Çatalköy İlkokulu				0	0	0	0	3	33	34	67	3	33	34	67
10	Dikmen İlkokulu				2	17	23	40	3	26	41	67	5	43	64	107
11	Esentepe İlkokulu				1	14	11	25	2	18	8	26	3	32	19	51
12	Karaoğlanoğlu İlkokulu				2	17	24	41	2	22	28	50	4	39	52	91
13	Karşıyaka Merkez İlkokulu				1	7	5	12	1	11	2	13	2	18	7	25

		3 yaş (Age 3)			4 yaş (Age 4)				5 yaş (Age 5)				Okul öncesi top.(total)				
kul+sınıf*		Şube	öğrenci/students			Şube	öğrenci/students			Şube	öğrenci/students			Şube	öğrenci/students		
school		Div.	E /M	K/F	T	Div.	E /M	K/F	T	Div.	E /M	K/F	T	Div.	E /M	K/F	T
14	Mehmet Boransel İlkokulu					0	0	0	0	1	6	2	8	1	6	2	8
15	Tepebaşı İlkokulu					1	8	3	11	1	7	3	10	2	15	6	21
	Girne Toplam (Total)					16	163	165	328	34	362	338	700	50	525	503	1028
1	<i>Atatürk Maarif Anaokulu</i>					0	0	0	0	7	51	53	104	7	51	53	104
2	<i>Kalkanlı Anaokulu</i>					1	4	4	8	0	6	0	6	1	10	4	14
3	<i>Yayla Anaokulu</i>					1	1	3	4	1	2	1	3	2	3	4	7
4	<i>Portakal Çiçekleri Anaokulu</i>					3	23	31	54	0	0	0	0	3	23	31	54
5	Fikri Karayel İlkokulu					1	10	8	18	1	9	12	21	2	19	20	39
6	Serhatköy İlkokulu					1	4	7	11	1	5	9	14	2	9	16	25
7	Zümrütköy İlkokulu					0	4	4	8	1	12	2	14	1	16	6	22
	Güzelyurt Toplam (Total)					7	46	57	103	11	85	77	162	18	131	134	265
1	<i>İskele Maarif Anaokulu</i>					0	0	0	0	4	48	39	87	4	48	39	87
2	<i>Aygün Anaokulu</i>					0	4	3	7	1	3	0	3	1	7	3	10
3	Boğaziçi İlkokulu					0	2	0	2	1	3	1	4	1	5	1	6
4	Büyükkonuk İlkokulu					0	5	4	9	1	3	2	5	1	8	6	14
5	Çayırova İlkokulu					1	6	8	14	1	10	9	19	2	16	17	33
6	Dipkarpaz İlkokulu					1	9	16	25	2	14	18	32	3	23	34	57
7	Kumyalı İlkokulu					0	3	4	7	1	5	8	13	1	8	12	20
8	Mehmetçik İlkokulu					1	3	7	10	1	8	15	23	2	11	22	33
9	Şht. Menteş Zorba İlkokulu					0	0	0	0	1	5	1	6	1	5	1	6
10	Yedikonuk İlkokulu					0	0	0	0	1	2	9	11	1	2	9	11
11	Yenierenköy İlkokulu					1	9	9	18	1	15	16	31	2	24	25	49
12	Ziyamet İlkokulu					1	8	11	19	2	18	18	36	3	26	29	55
	İskele Toplam (Total)					5	49	62	111	17	134	136	270	22	183	198	381
1	<i>Gaziveren Anaokulu</i>					1	13	17	30	3	7	6	13	4	20	23	43
2	Doğancı İlkokulu					1	10	7	17	1	6	6	12	2	16	13	29
3	Lefke İstiklal İlkokulu					1	14	10	24	2	15	17	32	3	29	27	56
5	Yedidalga İlkokulu					1	6	8	14	1	6	11	17	2	12	19	31
6	Yeşilyurt İlkokulu					0	4	2	6	1	0	3	3	1	4	5	9
	Lefke Toplam (Total)					4	47	44	91	8	34	43	77	12	81	87	168
İtalik yazılan okullar, bağımsız (ilkokul bünyesinde olmayan) okulları gösterir. (Dependent schools -not running under primary schools- are written in italic)																	

OKUL ÖNCESİ (PRE-PRIMARY EDUCATION)																	
		3 yaş (Age 3)				4 yaş (Age 4)				5 yaş (Age 5)				Okul öncesi top.(total)			
okul*		Şube	öğrenci/students			Şube	öğrenci/students			Şube	öğrenci/students			Şube	öğrenci/students		
school		Div.	E/M	K/F	T	Div.	E/M	K/F	T	Div.	E/M	K/F	T	Div.	E/M	K/F	T
104	ÖZEL okulöncesi toplamı (Priv	107	649	584	1233	107	706	637	1343	88	584	551	1135	302	1939	1772	3711
44	Lefkoşa Toplam (Total)	46	279	276	555	48	331	281	612	39	262	282	544	133	872	839	1711
28	Gazimağusa Toplam (Total)	22	120	99	219	24	135	141	276	24	136	107	243	70	391	347	738
22	Girne Toplam (Total)	28	186	162	348	29	202	183	385	25	184	158	342	82	572	503	1075
6	Güzelyurt Toplam (Total)	6	40	26	66	5	22	24	46	0	2	4	6	11	64	54	118
1	İskele Toplam (Total)	2	9	11	20	1	16	8	24	0	0	0	0	3	25	19	44
3	Lefke Toplam (Total)	3	15	10	25	0	0	0	0	0	0	0	0	3	15	10	25
1	Anaokulum Elma Şekeri ve Etü	0	0	0	0	0	0	0	0	1	1	4	5	1	1	4	5
2	Artım Junior School	0	0	0	0	0	0	0	0	0	0	0	0	0	0	0	0
3	Artım Eğitim Merkezi	0	0	0	0	0	0	0	0	0	0	0	0	0	0	0	0
4	Atmosfer Eğitim Merkezi	2	10	10	20	1	7	3	10	1	6	9	15	4	23	22	45
5	Can Yuva Anaokulu	1	3	9	12	1	3	7	10	1	2	3	5	3	8	19	27
6	Cıvıltı Çocuk Kulübü Etüt Merk	1	2	2	4	1	4	1	5	0	0	0	0	2	6	3	9
7	Dalmaçyalılar Kreş ve Anaokul	+	+	+	+	+	+	+	+	+	+	+	+	+	+	+	+
8	Dört İşlem Eğitim Merkezi	+	+	+	+	+	+	+	+	+	+	+	+	+	+	+	+
9	Green Flipper	1	4	10	14	1	10	4	14	1	6	7	13	3	20	21	41
10	Heidi Land Kreş ve Anaokulu	1	3	8	11	1	2	4	6	0	0	0	0	2	5	12	17
11	İyikalp Çocuk Kulübü	0	0	0	0	0	0	0	0	0	0	0	0	0	0	0	0
12	Little Bees Junior School	1	2	2	4	0	0	0	0	0	0	0	0	1	2	2	4
13	Mavi Elma Eğitim Merkezi	1	8	5	13	2	13	12	25	1	9	8	17	4	30	25	55
14	Minik Dahiler Eğitim Merkezi	3	18	12	30	3	15	13	28	2	10	15	25	8	43	40	83
15	Neşem Yuva	1	9	10	19	1	9	6	15	0	0	0	0	2	18	16	34
16	Pluto Anaokulu	+	+	+	+	+	+	+	+	+	+	+	+	+	+	+	+
17	S.O.S Çocuk Köyü	2	16	14	30	1	13	8	21	1	9	7	16	4	38	29	67
18	Şirin Çocuk Okul Öncesi ve Etü	+	+	+	+	+	+	+	+	+	+	+	+	+	+	+	+
19	Teletubbies Okul Öncesi Eğitim	1	6	5	11	1	5	4	9	0	0	0	0	2	11	9	20
20	Yedi Cüceler Yuvam ve Anaoku	0	0	0	0	1	9	5	14	0	0	0	0	1	9	5	14
21	Yeni Gelişim Eğitim Merkezi	0	3	3	6	1	5	4	9	0	0	0	0	1	8	7	15
22	Minik şirinler	+	+	+	+	+	+	+	+	+	+	+	+	+	+	+	+
23	Birikim Kids Eğitim Merkezi	2	13	13	26	2	14	8	22	1	7	5	12	5	34	26	60
24	Tohum Okul Öncesi Eğitim Me	1	7	3	10	0	3	0	3	1	3	4	7	2	13	7	20
25	Kids City Pre school	1	6	4	10	1	6	2	8	0	0	0	0	2	12	6	18
26	Başlangıç Eğitim Merkezi	1	8	0	8	1	4	6	10	0	0	0	0	2	12	6	18
27	Uçan Balon Eğitim Merkezi	1	2	5	7	1	1	3	4	1	5	6	11	3	8	14	22
28	Parlayan Yıldızlar Kreş ve Anaok	1	7	6	13	1	5	6	11	0	0	0	0	2	12	12	24
29	Sihirli Ada Eğitim Merkezi	+	+	+	+	+	+	+	+	+	+	+	+	+	+	+	+
30	The Future American Nursery s	1	6	3	9	2	10	12	22	2	12	6	18	5	28	21	49
31	Levent Kindergarten	4	23	29	52	6	40	49	89	8	62	54	116	18	125	132	257
32	Ted Kuzey Kıbrıs Eğitim Hizmet	1	5	4	9	1	10	12	22	2	10	15	25	4	25	31	56
33	Yakın Doğu Anaokulu	7	57	50	107	7	70	55	125	9	76	84	160	23	203	189	392

okul* school	Şube Div.	3 yaş (Age 3) öğrenci/students			4 yaş (Age 4) öğrenci/students				5 yaş (Age 5) öğrenci/students				Okul öncesi top.(total) öğrenci/students				
		E /M	K/F	T	Div.	E /M	K/F	T	Div.	E /M	K/F	T	Div.	E /M	K/F	T	
34	Necat British College Pre-Scho	3	26	32	58	3	36	27	63	3	26	34	60	9	88	93	181
35	Totally Kids Kreş ve Anaokulu	1	4	7	11	1	12	3	15	1	4	7	11	3	20	17	37
36	Renkler Şatosu Eğitim Merkezi	0	0	0	0	1	2	3	5	1	4	2	6	2	6	5	11
37	Sevimli Bildircin Kreş Anaokulu	1	3	2	5	1	4	4	8	0	3	4	7	2	10	10	20
38	Küçük Yıldızlar Okul Öncesi Eği	0	3	3	6	1	2	3	5	0	0	0	0	1	5	6	11
39	Dört Mevsim Gelişim Anaokul	1	2	3	5	0	0	0	0	1	1	4	5	2	3	7	10
40	Minions Okul Öncesi Eğitim Me	1	5	5	10	1	5	3	8	0	3	1	4	2	13	9	22
41	Gelecek Nesil Okul Öncesi ve E	1	4	4	8	1	2	4	6	0	0	0	0	2	6	8	14
42	Little Hands Nursery Play Hous	1	5	8	13	1	9	8	17	1	3	1	4	3	17	17	34
43	Boncuk Gözlüm	1	3	0	3	0	0	0	0	0	0	0	0	1	3	0	3
44	Maya Kids Okul Öncesi	1	6	5	11	1	1	2	3	0	0	2	2	2	7	9	16
	Lefkoşa Toplam (Total)	46	279	276	555	48	331	281	612	39	262	282	544	133	872	839	1711
1	Çocuk Klubü Etüt Eğitim Merke	0	0	0	0	0	0	0	0	0	0	0	0	0	0	0	0
2	Fatma Bal Okul Öncesi Eğitim M	0	0	0	0	1	4	5	9	1	4	3	7	2	8	8	16
3	Kindergarden Anaokulu ve Oku	1	4	3	7	1	4	0	4	0	1	2	3	2	9	5	14
4	Lucky Duck Learning Center	1	6	5	11	1	6	6	12	1	2	4	6	3	14	15	29
5	Mağusa Etüt Merkezi	0	0	0	0	0	0	0	0	0	0	0	0	0	0	0	0
6	Mickey Mouse Anaokul ve Etüt	1	1	4	5	1	1	4	5	1	5	4	9	3	7	12	19
7	Miniland Okul Öncesi Eğitim M	1	6	1	7	2	13	7	20	1	4	3	7	4	23	11	34
8	Papatya Okul Öncesi Eğitim Me	1	4	3	7	0	3	2	5	1	1	1	2	2	8	6	14
9	Süsamsokağı Çocuk Evi	0	2	2	4	1	4	3	7	1	7	6	13	2	13	11	24
10	Wonderkids Early Learning Cer	1	4	3	7	1	5	3	8	0	0	0	0	2	9	6	15
11	Mavim Pembem Anaokulu ve	1	8	7	15	1	6	7	13	1	6	6	12	3	20	20	40
12	Kır Çiçekleri Okul Öncesi ve Etü	1	5	3	8	1	4	5	9	1	4	4	8	3	13	12	25
13	Neokids Anaokul ve Etüt Merk	1	3	6	9	1	7	9	16	1	4	2	6	3	14	17	31
14	Artım Junior School (Teori)	0	0	0	0	0	0	0	0	0	0	0	0	0	0	0	0
15	Pepee Okul Öncesi ve Etüt Me	1	2	5	7	0	0	4	4	1	4	2	6	2	6	11	17
16	Green Island Montessorri Schö	1	11	6	17	1	6	0	6	1	6	2	8	3	23	8	31
17	İlk Kalem Anaokulu ve Etüt Me	1	3	1	4	0	3	2	5	1	5	0	5	2	11	3	14
18	Doğu Akdeniz Doğa Anaokulu	3	23	19	42	4	33	39	72	5	52	48	100	12	108	106	214
19	Kıbrıs Final Okulları	0	0	0	0	1	5	4	9	1	3	3	6	2	8	7	15
20	Spring Kids Education Center	1	3	7	10	1	4	5	9	1	4	2	6	3	11	14	25
21	Mickey Mouse Anaokul ve Etüt	1	5	6	11	0	0	0	0	0	0	0	0	1	5	6	11
22	Petit Baby Montessori Nursery	1	9	5	14	1	5	8	13	1	4	6	10	3	18	19	37
23	Dünyanın Renkleri Kreş ve Oku	1	5	5	10	1	5	6	11	1	4	1	5	3	14	12	26
24	Aydın Bilgi Anaokulu	1	7	3	10	1	6	7	13	1	7	3	10	3	20	13	33
25	Renkli İzler Okul Öncesi eğitim	1	4	1	5	0	1	0	1	0	1	1	2	1	6	2	8
26	Arı Kovanı Kreş ve Anaokulu	1	5	4	9	1	2	1	3	1	4	3	7	3	11	8	19
27	Kids Dream Eğitim Merkezi	0	0	0	0	1	3	6	9	1	4	1	5	2	7	7	14
28	Oyun Bahçesi Kreşi	0	0	0	0	1	5	8	13	0	0	0	0	1	5	8	13
	Gazimağusa Toplam (Total)	22	120	99	219	24	135	141	276	24	136	107	243	70	391	347	738
1	Colourland Prep School Co. Ltd	2	20	13	33	2	17	12	29	1	18	7	25	5	55	32	87

İLKOKULLAR (PRIMARY SCHOOLS)																									
E/M: Erkek/Male K/F: Kadın/Female T: Toplam/Total		I.Sınıf/Grade 1				2.Sınıf/Grade 2				3.Sınıf/Grade 3				4.Sınıf/Grade 4				5.Sınıf/Grade 5				Toplam/total			
okul	Şube	öğrenci/students			Şube	öğrenci/students			Şube	öğrenci/students			Şube	öğrenci/students			Şube	öğrenci/students			Şube	öğrenci/students			
school	Div.	E/M	K/F	T	Div.	E/M	K/F	T	Div.	E/M	K/F	T	Div.	E/M	K/F	T	Div.	E/M	K/F	T	Div.	E/M	K/F	T	
94	KKTC İlkokul Toplamı (Primary total)	194	2094	2051	4145	185	2090	2009	4099	184	2025	1919	3944	178	2004	1917	3921	177	1990	1889	3879	918	10203	9785	19988
25	Lefkoşa Toplam (Total)	71	790	769	1559	65	743	758	1501	63	776	714	1490	63	719	699	1418	61	746	664	1410	323	3774	3604	7378
29	Gazi Mağusa Toplam (Total)	46	496	476	972	45	508	464	972	46	515	453	968	45	500	462	962	47	474	451	925	229	2493	2306	4799
18	Girne Toplam (Total)	46	503	547	1050	44	540	522	1062	44	469	497	966	40	489	459	948	42	510	513	1023	216	2511	2538	5049
7	Güzelyurt Toplam (Total)	11	116	105	221	11	100	119	219	11	87	88	175	11	139	106	245	9	102	100	202	53	544	518	1062
11	İskele Toplam (Total)	15	141	114	255	15	156	106	262	15	132	120	252	14	123	150	273	13	123	118	241	72	675	608	1283
4	Lefke Toplam (Total)	5	48	40	88	5	43	40	83	5	46	47	93	5	34	41	75	5	35	43	78	25	206	211	417
82	RESMİ İlkokul toplamı (Public primary)	150	1667	1637	3304	142	1657	1594	3251	143	1614	1517	3131	143	1668	1590	3258	142	1659	1532	3191	720	8265	7870	16135
20	Lefkoşa Toplam (Total)	48	564	545	1109	43	507	537	1044	43	547	505	1052	43	521	506	1027	43	557	475	1032	220	2696	2568	5264
27	Gazi Mağusa Toplam (Total)	40	429	421	850	39	445	408	853	40	451	394	845	40	456	423	879	42	432	403	835	201	2213	2049	4262
13	Girne Toplam (Total)	31	369	412	781	29	406	384	790	29	351	363	714	30	395	364	759	30	410	393	803	149	1931	1916	3847
7	Güzelyurt Toplam (Total)	11	116	105	221	11	100	119	219	11	87	88	175	11	139	106	245	9	102	100	202	53	544	518	1062
11	İskele Toplam (Total)	15	141	114	255	15	156	106	262	15	132	120	252	14	123	150	273	13	123	118	241	72	675	608	1283
4	Lefke Toplam (Total)	5	48	40	88	5	43	40	83	5	46	47	93	5	34	41	75	5	35	43	78	25	206	211	417
okul	Şube	I.Sınıf/Grade 1			Şube	2.Sınıf/Grade 2			Şube	3.Sınıf/Grade 3			Şube	4.Sınıf/Grade 4			Şube	5.Sınıf/Grade 5			Şube	Toplam/total			
school	Div.	E/M	K/F	T	Div.	E/M	K/F	T	Div.	E/M	K/F	T	Div.	E/M	K/F	T	Div.	E/M	K/F	T	Div.	E/M	K/F	T	
1	Arabahmet İlkokulu	1	9	6	15	1	10	7	17	1	13	9	22	1	12	7	19	1	8	8	16	5	52	37	89
2	Atatürk İlkokulu	3	32	30	62	3	30	22	52	3	26	31	57	3	24	22	46	3	30	25	55	15	142	130	272
3	Çağlayan Cumhuriyet İlkokulu	1	12	13	25	2	16	22	38	2	23	13	36	2	19	9	28	1	17	12	29	8	87	69	156
4	Gelibolu İlkokulu	2	14	23	37	2	21	23	44	2	13	13	26	2	15	16	31	2	15	16	31	10	78	91	169
5	Necati Taşkın İlkokulu	3	35	39	74	2	32	27	59	2	27	26	53	2	32	33	65	3	43	32	75	12	169	157	326
6	9 Eylül İlkokulu	4	52	57	109	4	59	61	120	4	67	53	120	4	58	58	116	4	68	58	126	20	304	287	591
7	Şht. Doğan Ahmet İlkokulu	3	41	37	78	2	24	26	50	2	27	32	59	3	42	36	78	2	35	26	61	12	169	157	326
8	Şht. Ertuğrul İlkokulu	5	75	79	154	5	74	81	155	5	72	92	164	5	69	90	159	5	63	64	127	25	353	406	759
9	Şht. Tuncer İlkokulu	4	47	36	83	4	40	40	80	4	41	43	84	4	54	49	103	4	52	45	97	20	234	213	447

okul school		1.Sınıf/Grade 1				2.Sınıf/Grade 2				3.Sınıf/Grade 3				4.Sınıf/Grade 4				5.Sınıf/Grade 5				Toplam/total			
		Şube Div.	öğrenci/students			Şube Div.	öğrenci/students			Şube Div.	öğrenci/students			Şube Div.	öğrenci/students			Şube Div.	öğrenci/students			Şube Div.	öğrenci/students		
			E/M	K/F	T		E/M	K/F	T		E/M	K/F	T		E/M	K/F	T		E/M	K/F	T		E/M	K/F	T
10	Şht. Yalçın İlkokulu	1	16	8	24	2	10	21	31	1	10	12	22	1	14	16	30	1	12	16	28	6	62	73	135
11	Akıncılar İlkokulu	1	1	0	1	0	1	0	1	0	1	0	1	1	1	1	2	0	1	1	2	2	5	2	7
12	Alayköy İlkokulu	3	27	26	53	2	33	31	64	2	37	26	63	2	20	35	55	2	25	17	42	11	142	135	277
13	Balıkesir -Meriç İlkokulu	1	6	6	12	1	5	6	11	1	6	3	9	1	5	5	10	1	4	3	7	5	26	23	49
14	Cihangir-Düzova İlkokulu	2	22	14	36	1	14	14	28	2	19	14	33	1	10	9	19	2	18	25	43	8	83	76	159
15	Değirmenlik İlkokulu	2	14	20	34	1	12	10	22	1	10	16	26	1	21	4	25	1	6	15	21	6	63	65	128
16	Dilekkaya İlkokulu	0	3	0	3	1	1	1	2	0	1	2	3	0	0	1	1	1	3	2	5	2	8	6	14
17	Dr. Fazıl Küçük İlkokulu	2	24	23	47	1	14	14	28	2	22	22	44	2	21	15	36	1	17	13	30	8	98	87	185
18	Gönyeli İlkokul	5	79	77	156	5	72	83	155	5	76	61	137	5	69	66	135	5	86	51	137	25	382	338	720
19	Haspolat İlkokulu	2	23	20	43	2	19	16	35	2	19	19	38	1	15	11	26	2	19	20	39	9	95	86	181
20	Şht. Mehmet Eray İlkokulu	3	32	31	63	2	20	32	52	2	37	18	55	2	20	23	43	2	35	26	61	11	144	130	274
	Lefkoşa Toplam	48	564	545	1109	43	507	537	1044	43	547	505	1052	43	521	506	1027	43	557	475	1032	220	2696	2568	5264
1	Alasya İlkokulu	0	0	0	0	0	0	0	0	6	86	106	192	7	119	117	236	7	119	115	234	20	324	338	662
2	Canbulat İlkokulu	2	14	18	32	2	21	18	39	0	0	0	0	0	0	0	0	0	0	0	0	4	35	36	71
3	Gazi İlkokulu	0	0	0	0	0	0	0	0	2	25	13	38	2	16	15	31	2	20	21	41	6	61	49	110
4	Karakol İlkokulu	2	31	22	53	2	28	39	67	2	33	34	67	2	36	29	65	3	38	34	72	11	166	158	324
5	Polatpaşa İlkokulu	3	48	62	110	3	61	45	106	3	64	37	101	3	52	56	108	3	50	38	88	15	275	238	513
6	Şht. Hüseyin Akil İlkokulu	7	118	121	239	7	104	106	210	0	0	0	0	0	0	0	0	0	0	0	0	14	222	227	449
7	Şht. Mustafa Kurtuluş İlkokulu	1	3	8	11	1	11	4	15	1	10	10	20	1	9	5	14	1	7	1	8	5	40	28	68
8	Şht. Osman Ahmet İlkokulu	2	18	15	33	2	22	26	48	2	12	13	25	2	17	17	34	2	20	17	37	10	89	88	177
9	Şht. Zeki Salih İlkokulu	2	13	15	28	2	19	13	32	2	27	21	48	2	23	20	43	1	12	14	26	9	94	83	177
10	Akdoğan Dr.Fazıl Küçük İlkokulu	2	25	19	44	2	27	23	50	2	17	13	30	2	25	12	37	2	14	16	30	10	108	83	191
11	Akova -Yıldırım İlkokulu	1	5	11	16	1	6	5	11	1	7	9	16	1	5	7	12	1	10	9	19	5	33	41	74
12	Alaniçi İlkokulu	1	3	8	11	1	4	10	14	1	9	11	20	1	6	10	16	1	9	3	12	5	31	42	73
13	Beyarmudu İlkokulu	1	0	4	4	1	6	4	10	1	8	1	9	1	6	7	13	1	4	3	7	5	24	19	43
14	Çayönü - İncirli İlkokulu	1	7	3	10	1	8	4	12	1	10	4	14	1	10	4	14	1	6	7	13	5	41	22	63
15	Dört Yol İlkokulu	1	8	8	16	1	5	5	10	1	8	8	16	1	14	10	24	2	13	11	24	6	48	42	90
16	Eşref Bitlis İlkokulu	2	21	24	45	2	19	18	37	2	24	22	46	2	23	15	38	2	22	17	39	10	109	96	205
17	Geçitkale İlkokulu	1	11	7	18	1	6	7	13	1	8	5	13	1	4	11	15	1	9	7	16	5	38	37	75
18	Güvercinlik Rauf Raif Denktaş İlkokulu	1	8	4	12	1	3	3	6	1	9	8	17	1	8	5	13	1	3	6	9	5	31	26	57

okul school		1.Sınıf/Grade 1				2.Sınıf/Grade 2				3.Sınıf/Grade 3				4.Sınıf/Grade 4				5.Sınıf/Grade 5				Toplam/total			
		Şube Div.	öğrenci/students			Şube Div.	öğrenci/students			Şube Div.	öğrenci/students			Şube Div.	öğrenci/students			Şube Div.	öğrenci/students			Şube Div.	öğrenci/students		
			E/M	K/F	T		E/M	K/F	T		E/M	K/F	T		E/M	K/F	T		E/M	K/F	T		E/M	K/F	T
19	Mormenekşe İlkokulu	1	5	5	10	1	10	11	21	1	15	7	22	1	9	11	20	1	6	15	21	5	45	49	94
20	Pile Türk Okulu	0	3	4	7	0	1	2	3	1	1	2	3	0	1	1	2	1	1	1	2	2	7	10	17
21	Serdarlı İlkokulu	1	7	9	16	1	11	3	14	1	8	9	17	1	5	5	10	1	7	4	11	5	38	30	68
22	Şht. Salih Terzi İlkokulu	1	11	4	15	1	11	6	17	1	5	6	11	1	8	7	15	1	9	6	15	5	44	29	73
23	Tatlısu İlkokulu	1	12	7	19	1	12	8	20	1	11	9	20	1	6	13	19	1	8	9	17	5	49	46	95
24	Türkmenköy İlkokulu	1	4	4	8	1	8	7	15	1	9	2	11	1	8	5	13	1	6	7	13	5	35	25	60
25	Ulukışla İlkokulu	1	9	9	18	1	9	6	15	1	8	9	17	1	4	4	8	1	4	3	7	5	34	31	65
26	İnönü-Vadili İlkokulu	2	19	9	28	1	14	9	23	2	15	14	29	2	23	18	41	2	16	20	36	9	87	70	157
27	Yeniboğaziçi İlkokulu	2	26	21	47	2	19	26	45	2	22	21	43	2	19	19	38	2	19	19	38	10	105	106	211
	Gazimağusa Toplam	40	429	421	850	39	445	408	853	40	451	394	845	40	456	423	879	42	432	403	835	201	2213	2049	4262
1	23 Nisan İlkokulu	6	84	98	182	6	98	91	189	6	75	96	171	6	100	102	202	6	104	110	214	30	461	497	958
2	KTEV Şht. Hasan Cafer İlkokulu	5	71	75	146	4	62	55	117	4	63	53	116	4	49	50	99	4	72	59	131	21	317	292	609
3	Ağırdağ- Dağyolu İlkokulu	1	7	11	18	1	13	6	19	1	8	6	14	1	13	7	20	1	9	10	19	5	50	40	90
4	Alsancak İlkokulu	3	41	38	79	3	50	54	104	3	37	38	75	3	49	37	86	3	59	48	107	15	236	215	451
5	Çamlıbel Aysun İlkokulu	1	8	9	17	1	7	16	23	1	12	8	20	1	8	6	14	1	7	9	16	5	42	48	90
6	Çatalköy İlkokulu	2	24	30	54	2	34	28	62	2	25	24	49	2	32	29	61	2	25	32	57	10	140	143	283
7	Dikmen İlkokulu	2	19	33	52	2	30	31	61	3	27	38	65	3	27	39	66	2	22	24	46	12	125	165	290
8	Esentepeler İlkokulu	1	14	11	25	1	12	12	24	1	12	16	28	1	15	13	28	2	18	15	33	6	71	67	138
9	Karaoğlanoğlu İlkokulu	3	40	43	83	3	39	44	83	2	37	31	68	3	45	37	82	2	37	33	70	13	198	188	386
10	Karşıyaka Merkez İlkokulu	2	14	18	32	1	15	10	25	1	9	18	27	1	15	10	25	2	14	16	30	7	67	72	139
11	Lapta İlkokulu	3	33	37	70	3	30	26	56	3	36	30	66	3	27	28	55	3	36	28	64	15	162	149	311
12	Mehmet Boransel İlkokulu	1	6	2	8	1	2	5	7	1	1	3	4	1	5	1	6	1	1	4	5	5	15	15	30
13	Tepebaşı İlkokulu	1	8	7	15	1	14	6	20	1	9	2	11	1	10	5	15	1	6	5	11	5	47	25	72
	Girne Toplam	31	369	412	781	29	406	384	790	29	351	363	714	30	395	364	759	30	410	393	803	149	1931	1916	3847
1	Güzelyurt Barış İlkokulu	4	53	49	102	4	44	47	91	0	0	0	0	0	0	0	0	0	0	0	0	8	97	96	193
2	Kurtuluş İlkokulu	2	33	23	56	2	21	24	45	2	14	23	37	3	30	23	53	2	21	26	47	11	119	119	238
3	Güzelyurt Özgürlük İlkokulu	0	0	0	0	0	0	0	0	4	49	41	90	4	61	48	109	3	46	53	99	11	156	142	298
4	Aydinköy İlkokulu	1	11	7	18	2	13	15	28	1	4	9	13	1	13	11	24	1	11	9	20	6	52	51	103
5	Fikri Karayel İlkokulu	2	7	12	19	1	15	19	34	2	12	9	21	1	23	15	38	1	15	6	21	7	72	61	133
6	Serhatköy İlkokulu	1	8	5	13	1	4	7	11	1	6	3	9	1	10	5	15	1	4	4	8	5	32	24	56

okul school	1.Sınıf/Grade 1				2.Sınıf/Grade 2				3.Sınıf/Grade 3				4.Sınıf/Grade 4				5.Sınıf/Grade 5				Toplam/total			
	Şube Div.	öğrenci/students			Şube Div.	öğrenci/students			Şube Div.	öğrenci/students			Şube Div.	öğrenci/students			Şube Div.	öğrenci/students			Şube Div.	öğrenci/students		
	E/M	K/F	T	E/M	K/F	T	E/M	K/F	T	E/M	K/F	T	E/M	K/F	T	E/M	K/F	T	E/M	K/F	T	E/M	K/F	T
7 Zümrütköy İlkokulu	1	4	9	13	1	3	7	10	1	2	3	5	1	2	4	6	1	5	2	7	5	16	25	41
Güzelyurt Toplam	11	116	105	221	11	100	119	219	11	87	88	175	11	139	106	245	9	102	100	202	53	544	518	1062
1 Şht. İlker Karter İlkokulu	3	58	35	93	4	61	41	102	3	44	43	87	4	52	64	116	3	47	40	87	17	262	223	485
2 Boğaziçi İlkokulu	0	0	0	0	0	0	0	0	0	0	0	0	0	0	0	0	0	0	0	0	0	0	0	0
3 Büyükkonuk İlkokulu	1	1	4	5	1	2	5	7	1	5	1	6	0	1	6	7	1	1	1	2	4	10	17	27
4 Çayırova İlkokulu	1	7	11	18	1	9	8	17	1	12	8	20	1	9	11	20	1	9	11	20	5	46	49	95
5 Dıpkarpaz İlkokulu	2	12	14	26	2	19	9	28	2	11	15	26	2	10	16	26	2	15	15	30	10	67	69	136
6 Kumyalı İlkokulu	1	5	3	8	1	4	2	6	1	2	3	5	1	5	7	12	1	0	6	6	5	16	21	37
7 Mehmetçi İlkokulu	1	9	14	23	1	17	11	28	1	10	10	20	1	12	7	19	1	14	13	27	5	62	55	117
8 Şht. Menteş Zorba İlkokulu	1	6	3	9	1	9	0	9	1	7	5	12	1	1	5	6	1	7	2	9	5	30	15	45
9 Yedikonuk İlkokulu	1	5	5	10	1	6	4	10	1	6	7	13	1	6	6	12	1	7	7	14	5	30	29	59
10 Yenierenköy İlkokulu	2	14	13	27	1	6	9	15	2	17	14	31	2	14	17	31	1	13	10	23	8	64	63	127
11 Ziyamet İlkokulu	2	24	12	36	2	23	17	40	2	18	14	32	1	13	11	24	1	10	13	23	8	88	67	155
İskele Toplam	15	141	114	255	15	156	106	262	15	132	120	252	14	123	150	273	13	123	118	241	72	675	608	1283
1 Doğanç İlkokulu	1	9	10	19	1	9	11	20	1	10	8	18	1	3	10	13	1	8	9	17	5	39	48	87
2 Lefke İstiklal İlkokulu	2	28	20	48	2	17	21	38	2	22	23	45	2	17	18	35	2	13	14	27	10	97	96	193
3 Yedidalga İlkokulu	1	7	6	13	1	11	6	17	1	10	11	21	1	12	9	21	1	11	15	26	5	51	47	98
4 Yeşilyurt İlkokulu	1	4	4	8	1	6	2	8	1	4	5	9	1	2	4	6	1	3	5	8	5	19	20	39
Lefke Toplam	5	48	40	88	5	43	40	83	5	46	47	93	5	34	41	75	5	35	43	78	25	206	211	417

İLKOKULLAR (PRIMARY SCHOOLS)																									
		1.Sınıf/Grade 1				2.Sınıf/Grade 2				3.Sınıf/Grade 3				4.Sınıf/Grade 4				5.Sınıf/Grade 5				Toplam/total			
okul		Şube	öğrenci/students			Şube	öğrenci/students			Şube	öğrenci/students			Şube	öğrenci/students			Şube	öğrenci/students			Şube	öğrenci/students		
school		Div.	E/M	K/F	T	Div.	E/M	K/F	T	Div.	E/M	K/F	T	Div.	E/M	K/F	T	Div.	E/M	K/F	T	Div.	E/M	K/F	T
12	ÖZEL İlkokul toplamı (Private primary)	44	427	414	841	43	433	415	848	41	411	402	813	35	336	327	663	35	331	357	688	198	1938	1915	3853
5	Lefkoşa Toplam (Total)	23	226	224	450	22	236	221	457	20	229	209	438	20	198	193	391	18	189	189	378	103	1078	1036	2114
2	Gazi Mağusa Toplam (Total)	6	67	55	122	6	63	56	119	6	64	59	123	5	44	39	83	5	42	48	90	28	280	257	537
5	Girne Toplam (Total)	15	134	135	269	15	134	138	272	15	118	134	252	10	94	95	189	12	100	120	220	67	580	622	1202
		1.Sınıf/Grade 1				2.Sınıf/Grade 2				3.Sınıf/Grade 3				4.Sınıf/Grade 4				5.Sınıf/Grade 5				Toplam/total			
okul		Şube	öğrenci/students			Şube	öğrenci/students			Şube	öğrenci/students			Şube	öğrenci/students			Şube	öğrenci/students			Şube	öğrenci/students		
school		Div.	E/M	K/F	T	Div.	E/M	K/F	T	Div.	E/M	K/F	T	Div.	E/M	K/F	T	Div.	E/M	K/F	T	Div.	E/M	K/F	T
1	Özel Yakın Doğu İlkokulu	10	112	96	208	9	102	95	197	8	100	87	187	7	101	82	183	8	96	90	186	42	511	450	961
2	Levent Primary School	6	55	59	114	7	79	74	153	7	84	70	154	7	55	72	127	6	51	70	121	33	324	345	669
3	The Future American Elementary Sch	1	4	13	17	1	5	11	16	1	7	8	15	2	11	9	20	2	16	8	24	7	43	49	92
4	Ted Kuzey Kıbrıs Eğitim Hizmetleri	3	27	34	61	3	31	23	54	3	31	34	65	3	23	28	51	2	26	21	47	14	138	140	278
5	Necat British College	3	28	22	50	2	19	18	37	1	7	10	17	1	8	2	10	0	0	0	0	7	62	52	114
	Lefkoşa Toplam	23	226	224	450	22	236	221	457	20	229	209	438	20	198	193	391	18	189	189	378	103	1078	1036	2114
1	Doğu Akdeniz Doğa İlkokulu	5	62	48	110	5	61	49	110	5	57	52	109	4	41	38	79	4	36	43	79	23	257	230	487
2	Kıbrıs Final Okulları (İlkokul)	1	5	7	12	1	2	7	9	1	7	7	14	1	3	1	4	1	6	5	11	5	23	27	50
	Gazimağusa Toplam	6	67	55	122	6	63	56	119	6	64	59	123	5	44	39	83	5	42	48	90	28	280	257	537
1	GAÜ Elementary School	3	15	19	34	4	23	22	45	3	14	14	28	3	20	26	46	3	20	19	39	16	92	100	192
2	Necat British College	3	32	24	56	3	27	34	61	3	31	33	64	2	21	19	40	3	28	23	51	14	139	133	272
3	The English School of Kyrenia	4	42	38	80	4	45	46	91	4	33	50	83	3	28	33	61	4	41	57	98	19	189	224	413
4	Özel Doğa Okulları (İlkokul)	4	42	47	89	3	34	32	66	4	36	36	72	2	25	17	42	2	11	21	32	15	148	153	301
5	Happy Land Bellapais School	1	3	7	10	1	5	4	9	1	4	1	5	0	0	0	0	0	0	0	0	3	12	12	24
	Girne Toplam	15	134	135	269	15	134	138	272	15	118	134	252	10	94	95	189	12	100	120	220	67	580	622	1202

RESMİ ÖZEL EĞİTİM MERKEZLERİ (PUBLIC SPECIAL EDUCATION CENTERS)

Resmi Özel Eğitim Merkezleri Öğrenci ve Eğitim Kadrosu Sayıları ve Oranları (Number & rates of students & teaching staff at public special education centers)

E/M: Erkek/Male K/F: Kadın/Female T: Toplam/Total													
okul	Şube	Öğrenci/Students			Eğitim Kadrosu*/Teaching staff			Öğrenci/Şube	Öğrenci/Eğ. Kadrosu %	Öğrenci oranı (rate of students)		Kadın Kadro %	
school	Div.	E /M	K/F	T	E /M	K/F	T	Class size	STR	Erkek%(M)	Kız % (F)	Female staff %	
6	Merkez Toplam (Special Edu. Centers)	50	151	82	233	18	47	65	4,7	3,6	64,8	35,2	72,3
2	Lefkoşa Toplam (Total)	18	44	15	59	10	15	25	3,3	2,4	74,6	25,4	60,0
1	Gazimağusa Toplam (Total)	16	51	34	85	6	17	23	5,3	3,7	60,0	40,0	73,9
1	Girne Toplam (Total)	5	21	9	30	1	4	5	6,0	6,0	70,0	30,0	80,0
1	İskele Toplam (Total)	7	26	14	40	0	7	7	5,7	5,7	65,0	35,0	100,0
1	Lefke Toplam (Total)	4	9	10	19	1	4	5	4,8	3,8	47,4	52,6	80,0
1	LEFKOŞA ÖZEL EĞT.VE İŞ EĞT. MRK	16	39	12	51	10	13	23	3,2	2,2	76,5	23,5	56,5
2	R. R. DENKTAŞ GÖRME E.Ö.E. OKULU	2	5	3	8	0	2	2	4,0	4,0	62,5	37,5	100,0
3	GAZİMAĞUSA ÖZEL EĞİTİM MERKEZİ	16	51	34	85	6	17	23	5,3	3,7	60,0	40,0	73,9
4	GİRNE ÖZEL EĞİTİM MERKEZİ	5	21	9	30	1	4	5	6,0	6,0	70,0	30,0	80,0
5	ZİYAMET ÖZEL EĞİTİM VE İŞ EĞİTİM MERKE	7	26	14	40	0	7	7	5,7	5,7	65,0	35,0	100,0
6	YEŞİLYURT ÖZEL EĞİTİM MERKEZİ	4	9	10	19	1	4	5	4,8	3,8	47,4	52,6	80,0

Bölgelere Göre öğrenci sayısı

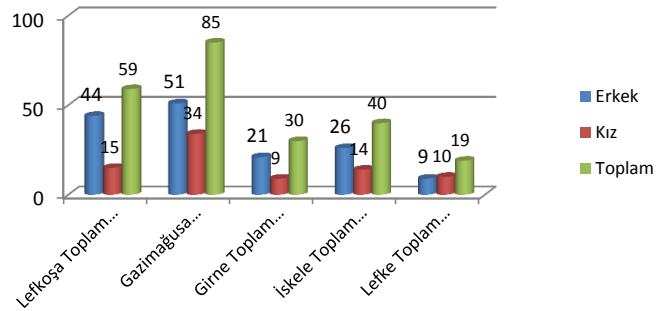

Bölgelere göre öğrenci dağılımı

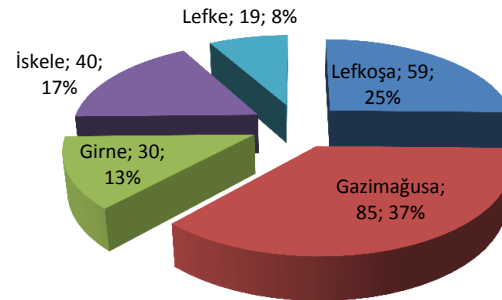

Erkek ve kız öğrenci dağılımı

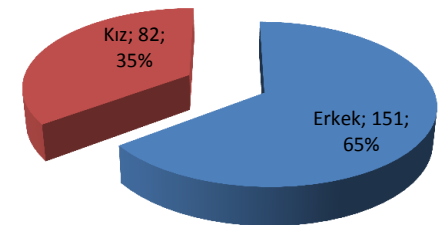

*Yöneticiler dahildir.(administrators included)

Sadece merkezlerdeki 0-18 yaş öğrencileri ve eğitim kadrosunu gösterir.(Includes 0-18 aged students&teaching staff at public special education centers only.)

Özel özel eğitim merkezleri yaygın eğitim altında sayılmıştır. (Private special education centers is counted under non-formal education)

ORTAOKULLAR (LOWER SECONDARY EDUCATION SCHOOLS)																
<i>Bu tabloda lise bünyesindeki ortaokullar da okul sayısına dahil edilmiştir. (Lower sec.schools within upper sec.schools are included to the number of schools in this table.)</i>																
<i>İtalik yazılan okullar bağımsız ortaokulları gösterir. Diğerleri lise bünyesinde dir.(Schools written in italic are separate schools.Others run within upper secondary schools)</i>																
E/M: Erkek/Male K/F: Kadın/Female T: Toplam/Total																
	6. sınıf/grade 6				7.Sınıf/Grade 7				8.Sınıf/Grade 8				Toplam/total			
okul	Şube	öğrenci/students			Şube	öğrenci/students			Şube	öğrenci/students			Şube	öğrenci/students		
school	Div.	E /M	K/F	T	Div.	E /M	K/F	T	Div.	E /M	K/F	T	Div.	E /M	K/F	T
37 KKTC Ortaokul Top. (Lower sec. total)	150	2062	1945	4007	148	2110	1884	3994	152	2223	1890	4113	450	6395	5719	12114
13 Lefkoşa Toplam (Total)	61	835	764	1599	59	869	759	1628	62	877	814	1691	182	2581	2337	4918
7 Gazimağusa Toplam (Total)	31	471	431	902	31	489	429	918	32	460	398	858	94	1420	1258	2678
5 Girne Toplam (Total)	32	410	431	841	32	425	377	802	31	499	376	875	95	1334	1184	2518
2 Güzelyurt Toplam (Total)	10	134	118	252	10	123	124	247	10	146	131	277	30	403	373	776
4 İskele Toplam (Total)	14	192	177	369	13	165	176	341	14	205	151	356	41	562	504	1066
1 Lefke Toplam (Total)	2	20	24	44	3	39	19	58	3	36	20	56	8	95	63	158
27 RESMİ Genel Ortaokul top.(Public general second	121	1786	1650	3436	120	1836	1627	3463	125	1954	1625	3579	366	5576	4902	10478
9 Lefkoşa Toplam (Total)	45	677	597	1274	44	711	618	1329	46	722	640	1362	135	2110	1855	3965
6 Gazimağusa Toplam (Total)	28	443	394	837	28	452	394	846	29	428	369	797	85	1323	1157	2480
5 Girne Toplam (Total)	22	320	340	660	22	346	296	642	23	417	314	731	67	1083	950	2033
2 Güzelyurt Toplam (Total)	10	134	118	252	10	123	124	247	10	146	131	277	30	403	373	776
4 İskele Toplam (Total)	14	192	177	369	13	165	176	341	14	205	151	356	41	562	504	1066
1 Lefke Toplam (Total)	2	20	24	44	3	39	19	58	3	36	20	56	8	95	63	158
1 <i>Atleks Sanverler Ortaokulu</i>	5	81	70	151	5	96	64	160	5	75	76	151	15	252	210	462
2 <i>Bayraktar T. M. K.</i>	7	102	89	191	7	114	125	239	9	152	121	273	23	368	335	703
3 <i>Bayraktar Ortaokulu</i>	6	94	74	168	6	104	85	189	6	91	89	180	18	289	248	537
4 <i>Demokrasi Ortaokulu</i>	4	53	45	98	4	45	52	97	4	42	45	87	12	140	142	282
5 <i>Şehit Hüseyin Ruso Ortaokulu</i>	7	116	111	227	7	126	75	201	7	124	98	222	21	366	284	650
6 <i>Değirmenlik Lisesi</i>	4	71	55	126	5	81	71	152	5	93	72	165	14	245	198	443
7 <i>Lefkoşa A. G.S. L.</i>	1	4	7	11	1	4	9	13	1	7	5	12	3	15	21	36
8 <i>Türk Maarif Koleji</i>	5	72	76	148	5	89	70	159	5	80	74	154	15	241	220	461
9 <i>Hala Sultan İlahiyat Koleji</i>	6	84	70	154	4	52	67	119	4	58	60	118	14	194	197	391
9 Lefkoşa Toplam (Total)	45	677	597	1274	44	711	618	1329	46	722	640	1362	135	2110	1855	3965
1 <i>Canbulat Özgürlük Ortaokulu</i>	8	159	127	286	8	149	125	274	8	118	98	216	24	426	350	776
2 <i>Çanakkale Ortaokulu</i>	7	123	107	230	7	120	122	242	7	136	103	239	21	379	332	711
3 <i>Şehit Zeka Çorba Ortaokulu</i>	2	19	8	27	2	25	15	40	2	12	26	38	6	56	49	105
4 <i>Gazimağusa T. M. K.</i>	4	56	56	112	4	58	54	112	4	53	45	98	12	167	155	322
5 <i>Polatpaşa Lisesi</i>	5	60	71	131	5	73	52	125	6	70	72	142	16	203	195	398
6 <i>Cumhuriyet Lisesi</i>	2	26	25	51	2	27	26	53	2	39	25	64	6	92	76	168
6 Gazimağusa Toplam (Total)	28	443	394	837	28	452	394	846	29	428	369	797	85	1323	1157	2480

ORTAOKULLAR (LOWER SECONDARY EDUCATION SCHOOLS)																	
		6. sınıf/grade 6				7.Sınıf/Grade 7				8.Sınıf/Grade 8				Toplam/total			
okul	Şube	öğrenci/students			Şube	öğrenci/students			Şube	öğrenci/students			Şube	öğrenci/students			
chool	Div.	E /M	K/F	T	Div.	E /M	K/F	T	Div.	E /M	K/F	T	Div.	E /M	K/F	T	
1	<i>Esentepe Ortaokulu</i>	1	13	11	24	1	14	10	24	1	13	16	29	3	40	37	77
2	<i>Oğuz Veli Ortaokulu</i>	8	119	149	268	8	128	115	243	8	144	112	256	24	391	376	767
3	Lapta Yavuzlar Lisesi	6	89	77	166	6	102	79	181	6	119	80	199	18	310	236	546
4	Anafartalar Lisesi	3	50	41	91	3	45	39	84	4	85	57	142	10	180	137	317
5	19 Mayıs T. M. K.	4	49	62	111	4	57	53	110	4	56	49	105	12	162	164	326
5	Girne Toplam (Total)	22	320	340	660	22	346	296	642	23	417	314	731	67	1083	950	2033
1	<i>Şehit Turgut Ortaokulu</i>	7	101	74	175	7	92	82	174	7	108	91	199	21	301	247	548
2	Güzelyurt T. M. K.	3	33	44	77	3	31	42	73	3	38	40	78	9	102	126	228
2	Güzelyurt Toplam (Total)	10	134	118	252	10	123	124	247	10	146	131	277	30	403	373	776
1	<i>Dipkarpaz Recep Tayyip Erdoğan O.</i>	1	16	10	26	1	10	12	22	1	10	14	24	3	36	36	72
2	<i>Mehmetçik Ortaokulu</i>	3	34	39	73	2	23	24	47	2	36	16	52	7	93	79	172
3	Bekirpaşa Lisesi	6	80	90	170	6	86	95	181	6	105	79	184	18	271	264	535
4	Erenköy Lisesi	4	62	38	100	4	46	45	91	5	54	42	96	13	162	125	287
4	İskele Toplam (Total)	14	192	177	369	13	165	176	341	14	205	151	356	41	562	504	1066
1	Lefke Gazi Lisesi	2	20	24	44	3	39	19	58	3	36	20	56	8	95	63	158
1	Lefke Toplam (Total)	2	20	24	44	3	39	19	58	3	36	20	56	8	95	63	158
10	ÖZEL Ortaokul top.(Private lower sec. total)	29	276	295	571	28	274	257	531	27	269	265	534	84	819	817	1636
5	Lefkoşa Toplam (Total)	29	276	295	571	28	274	257	531	27	269	265	534	47	471	482	953
1	Gazimağusa Toplam (Total)	16	158	167	325	15	158	141	299	16	155	174	329	9	97	101	198
4	Girne Toplam (Total)	3	28	37	65	3	37	35	72	3	32	29	61	28	251	234	485
1	<i>Özel Yakın Doğu Koleji</i>	7	87	70	157	6	68	61	129	9	85	91	176	22	240	222	462
2	Levent Kolej	4	29	47	76	4	45	33	78	3	32	40	72	11	106	120	226
3	The Future American College	2	13	23	36	2	10	16	26	1	9	12	21	5	32	51	83
4	Ted Kuzey Kıbrıs Eğitim Hizm.	2	24	23	47	2	27	20	47	2	22	21	43	6	73	64	137
5	Necat British College	1	5	4	9	1	8	11	19	1	7	10	17	3	20	25	45
4	Lefkoşa Toplam (Total)	16	158	167	325	15	158	141	299	16	155	174	329	47	471	482	953
1	Doğu Akdeniz Doğa Koleji	3	28	37	65	3	37	35	72	3	32	29	61	9	97	101	198
1	Gazimağusa Toplam (Total)	3	28	37	65	3	37	35	72	3	32	29	61	9	97	101	198
1	GAÜ Amerikan Koleji	3	18	21	39	3	17	22	39	3	36	18	54	9	71	61	132
2	Necat British College	2	18	17	35	2	18	14	32	2	12	13	25	6	48	44	92
3	The English School of Kyrenia	3	33	33	66	3	32	32	64	3	34	31	65	9	99	96	195
4	Özel Doğa Okulları	2	21	20	41	2	12	13	25	0	0	0	0	4	33	33	66
	Girne Toplam (Total)	10	90	91	181	10	79	81	160	8	82	62	144	28	251	234	485

İtalik yazılan okullar bağımsız okulları gösterir. (schools written in italics indicate separate schools)

LISELER (UPPER SECONDARY SCHOOLS)

E/M: Erkek/Male K/F: Kadın/Female T: Toplam/Total																					
		9. sınıf/grade 9				10.Sınıf/Grade 10				11.Sınıf/Grade 11				12.Sınıf/Grade 12				Toplam/total			
okul		Şube		öğrenci/students		Şube		öğrenci/students		Şube		öğrenci/students		Şube		öğrenci/students		Şube		öğrenci/students	
school		Div.	E/M	K/F	T	Div.	E/M	K/F	T	Div.	E/M	K/F	T	Div.	E/M	K/F	T	Div.	E/M	K/F	T
41	KKTC LİSE TOP. (Upper sec. total)	185	2010	1921	3931	186	1731	1641	3372	184	1515	1558	3073	169	1318	1363	2681	724	6574	6483	13057
16	Lefkoşa Toplam (Total)	87	967	982	1949	87	888	860	1748	90	770	859	1629	82	652	717	1369	346	3277	3418	6695
8	Gazimağusa Toplam (Total)	37	425	402	827	39	351	345	696	37	304	307	611	35	292	274	566	148	1372	1328	2700
8	Girne Toplam (Total)	21	294	241	535	20	203	210	413	20	179	174	353	20	157	180	337	81	833	805	1638
3	Güzelyurt Toplam (Total)	15	117	135	252	15	124	92	216	14	97	96	193	13	102	83	185	57	440	406	846
4	İskele Toplam (Total)	15	155	136	291	16	123	112	235	14	120	101	221	12	94	89	183	57	492	438	930
2	Lefke Toplam (Total)	10	52	25	77	9	42	22	64	9	45	21	66	7	21	20	41	35	160	88	248
31	RESMİ LİSE TOP (genel+mes.) top*(Publi	157	1778	1633	3411	159	1498	1410	2908	153	1277	1331	2608	141	1115	1149	2264	610	5668	5523	11191
11	Lefkoşa Toplam (Total)	69	820	793	1613	70	735	724	1459	69	622	710	1332	64	551	588	1139	272	2728	2815	5543
7	Gazimağusa Toplam (Total)	34	403	364	767	36	332	312	644	34	278	278	556	32	245	248	493	136	1258	1202	2460
4	Girne Toplam (Total)	14	231	180	411	13	142	148	290	13	115	125	240	13	102	121	223	53	590	574	1164
3	Güzelyurt Toplam (Total)	15	117	135	252	15	124	92	216	14	97	96	193	13	102	83	185	57	440	406	846
4	İskele Toplam (Total)	15	155	136	291	16	123	112	235	14	120	101	221	12	94	89	183	57	492	438	930
2	Lefke Toplam (Total)	10	52	25	77	9	42	22	64	9	45	21	66	7	21	20	41	35	160	88	248
19	Genel Liseler(Public academic-total)	89	1089	1269	2358	87	951	1114	2065	82	780	1026	1806	75	677	908	1585	333	3497	4317	7814
7	Lefkoşa Toplam (Total)	36	436	576	1012	36	446	545	991	35	368	523	891	31	314	431	745	138	1564	2075	3639
4	Gazimağusa Toplam (Total)	18	253	270	523	19	205	255	460	19	175	210	385	18	168	202	370	74	801	937	1738
3	Girne Toplam (Total)	12	210	170	380	12	133	138	271	11	101	122	223	11	88	119	207	46	532	549	1081
2	Güzelyurt Toplam (Total)	9	65	111	176	8	76	71	147	6	49	69	118	5	44	66	110	28	234	317	551
2	İskele Toplam (Total)	10	110	126	236	8	76	92	168	7	74	91	165	6	53	76	129	31	313	385	698
1	Lefke Toplam (Total)	4	15	16	31	4	15	13	28	4	13	11	24	4	10	14	24	16	53	54	107
1	Değirmenlik Lisesi	3	36	34	70	2	36	25	61	2	14	24	38	2	9	19	28	9	95	102	197
2	Lefkoşa A. G.S. L.	1	10	16	26	1	7	16	23	1	8	14	22	1	6	11	17	4	31	57	88
3	Türk Maarif Koleji	5	80	78	158	6	73	88	161	5	70	80	150	7	64	86	150	23	287	332	619
4	Lefkoşa Türk Lisesi	9	131	147	278	8	129	135	264	8	84	135	219	6	67	86	153	31	411	503	914
5	20 Temmuz Fen Lisesi	5	65	70	135	5	63	72	135	5	64	69	133	3	36	54	90	18	228	265	493
6	Bülent Ecevit Anadolu Lisesi	6	44	111	155	6	59	86	145	6	58	97	155	6	59	88	147	24	220	382	602
7	Hala Sultan İlahiyat Koleji	7	70	120	190	8	79	123	202	8	70	104	174	6	73	87	160	29	292	434	726
	Lefkoşa Toplam (Total)	36	436	576	1012	36	446	545	991	35	368	523	891	31	314	431	745	138	1564	2075	3639

LİSELER (UPPER SECONDARY SCHOOLS)																					
		9. sınıf/grade 9				10.Sınıf/Grade 10				11.Sınıf/Grade 11				12.Sınıf/Grade 12				Toplam/total			
okul		Şube	öğrenci/students			Şube	öğrenci/students			Şube	öğrenci/students			Şube	öğrenci/students			Şube	öğrenci/students		
school		Div.	E/M	K/F	T	Div.	E/M	K/F	T	Div.	E/M	K/F	T	Div.	E/M	K/F	T	Div.	E/M	K/F	T
1	Gazimağusa T. M. K.	4	65	42	107	5	56	62	118	5	50	46	96	5	42	44	86	19	213	194	407
2	Polatpaşa Lisesi	4	49	52	101	4	29	42	71	4	34	42	76	3	27	23	50	15	139	159	298
3	Cumhuriyet Lisesi	2	10	18	28	2	19	11	30	2	10	12	22	2	10	9	19	8	49	50	99
4	Namık Kemal Lisesi	8	129	158	287	8	101	140	241	8	81	110	191	8	89	126	215	32	400	534	934
	Gazimağusa Toplam (Total)	18	253	270	523	19	205	255	460	19	175	210	385	18	168	202	370	74	801	937	1738
1	Lapta Yavuzlar Lisesi	3	46	48	94	3	36	63	99	3	27	40	67	3	21	33	54	12	130	184	314
2	Anafartalar Lisesi	6	122	86	208	5	56	36	92	5	49	52	101	5	44	64	108	21	271	238	509
3	19 Mayıs TMK	3	42	36	78	4	41	39	80	3	25	30	55	3	23	22	45	13	131	127	258
	Girne Toplam (Total)	12	210	170	380	12	133	138	271	11	101	122	223	11	88	119	207	46	532	549	1081
1	Güzelyurt T. M. K.	4	20	38	58	4	27	29	56	3	16	26	42	2	12	23	35	13	75	116	191
2	Kurtuluş Lisesi	5	45	73	118	4	49	42	91	3	33	43	76	3	32	43	75	15	159	201	360
	Güzelyurt Toplam (Total)	9	65	111	176	8	76	71	147	6	49	69	118	5	44	66	110	28	234	317	551
1	Bekirpaşa Lisesi	6	54	70	124	5	47	51	98	4	41	56	97	4	33	40	73	19	175	217	392
2	Erenköy Lisesi	4	56	56	112	3	29	41	70	3	33	35	68	2	20	36	56	12	138	168	306
	İskele Toplam (Total)	10	110	126	236	8	76	92	168	7	74	91	165	6	53	76	129	31	313	385	698
1	Lefke Gazi Lisesi	4	15	16	31	4	15	13	28	4	13	11	24	4	10	14	24	16	53	54	107
	Lefke Toplam (Total)	4	15	16	31	4	15	13	28	4	13	11	24	4	10	14	24	16	53	54	107
12	Mesleki Tek.Lise top. (Sec.vocational-tot	68	689	364	1053	72	547	296	843	71	497	305	802	66	438	241	679	277	2171	1206	3377
4	Lefkoşa Toplam (Total)	33	384	217	601	34	289	179	468	34	254	187	441	33	237	157	394	134	1164	740	1904
3	Gazimağusa Toplam (Total)	16	150	94	244	17	127	57	184	15	103	68	171	14	77	46	123	62	457	265	722
1	Girne Toplam (Total)	2	21	10	31	1	9	10	19	2	14	3	17	2	14	2	16	7	58	25	83
1	Güzelyurt Toplam (Total)	6	52	24	76	7	48	21	69	8	48	27	75	8	58	17	75	29	206	89	295
2	İskele Toplam (Total)	5	45	10	55	8	47	20	67	7	46	10	56	6	41	13	54	26	179	53	232
1	Lefke Toplam (Total)	6	37	9	46	5	27	9	36	5	32	10	42	3	11	6	17	19	107	34	141
1	Sedat Simavi EML	14	215	10	225	14	169	6	175	13	136	6	142	13	146	2	148	54	666	24	690
2	Haydarpaşa T.L	6	67	82	149	6	60	59	119	7	55	61	116	6	33	51	84	25	215	253	468
3	Atatürk M.L	10	53	122	175	11	42	112	154	11	48	120	168	11	41	103	144	43	184	457	641
4	Osman Örek Meslek Lisesi	3	49	3	52	3	18	2	20	3	15	0	15	3	17	1	18	12	99	6	105
	Lefkoşa Toplam (Total)	33	384	217	601	34	289	179	468	34	254	187	441	33	237	157	394	134	1164	740	1904
1	Dr. Fazıl Küçük EML	8	113	4	117	8	91	2	93	8	79	3	82	7	61	6	67	31	344	15	359

LİSELER (UPPER SECONDARY SCHOOLS)																					
		9. sınıf/grade 9				10.Sınıf/Grade 10				11.Sınıf/Grade 11				12.Sınıf/Grade 12				Toplam/total			
okul		Şube	öğrenci/students			Şube	öğrenci/students			Şube	öğrenci/students			Şube	öğrenci/students			Şube	öğrenci/students		
school		Div.	E /M	K/F	T	Div.	E /M	K/F	T	Div.	E /M	K/F	T	Div.	E /M	K/F	T	Div.	E /M	K/F	T
2	Gazi Mağusa M.L	6	14	58	72	6	22	38	60	4	9	46	55	4	8	35	43	20	53	177	230
3	Gazi Mağusa T.L	2	23	32	55	3	14	17	31	3	15	19	34	3	8	5	13	11	60	73	133
	Gazimağusa Toplam (Total)	16	150	94	244	17	127	57	184	15	103	68	171	14	77	46	123	62	457	265	722
1	Girne Turizm Meslek Lisesi	2	21	10	31	1	9	10	19	2	14	3	17	2	14	2	16	7	58	25	83
	Girne Toplam (Total)	2	21	10	31	1	9	10	19	2	14	3	17	2	14	2	16	7	58	25	83
1	Güzelyurt M.L	6	52	24	76	7	48	21	69	8	48	27	75	8	58	17	75	29	206	89	295
	Güzelyurt Toplam (Total)	6	52	24	76	7	48	21	69	8	48	27	75	8	58	17	75	29	206	89	295
1	İskele T.L	2	16	6	22	2	13	8	21	2	8	6	14	1	5	8	13	7	42	28	70
2	Karpaz M.L	3	29	4	33	6	34	12	46	5	38	4	42	5	36	5	41	19	137	25	162
	İskele Toplam (Total)	5	45	10	55	8	47	20	67	7	46	10	56	6	41	13	54	26	179	53	232
1	Cengiz Topel EML	6	37	9	46	5	27	9	36	5	32	10	42	3	11	6	17	19	107	34	141
	Lefke Toplam (Total)	6	37	9	46	5	27	9	36	5	32	10	42	3	11	6	17	19	107	34	141
		9. sınıf/grade 9				10.Sınıf/Grade 10				11.Sınıf/Grade 11				12.Sınıf/Grade 12				Toplam/total			
okul		Şube	öğrenci/students			Şube	öğrenci/students			Şube	öğrenci/students			Şube	öğrenci/students			Şube	öğrenci/students		
school		Div.	E /M	K/F	T	Div.	E /M	K/F	T	Div.	E /M	K/F	T	Div.	E /M	K/F	T	Div.	E /M	K/F	T
	10 ÖZEL Lise top.(Private- total)	28	232	288	520	27	233	231	464	31	238	227	465	28	203	214	417	114	906	960	1866
5	Lefkoşa Toplam (Total)	18	147	189	336	17	153	136	289	21	148	149	297	18	101	129	230	74	549	603	1152
1	Gazimağusa Toplam (Total)	3	22	38	60	3	19	33	52	3	26	29	55	3	47	26	73	12	114	126	240
4	Girne Toplam (Total)	7	63	61	124	7	61	62	123	7	64	49	113	7	55	59	114	28	243	231	474
1	Özel Yakın Doğu Koleji	9	85	91	176	9	83	61	144	11	76	75	151	10	60	75	135	39	304	302	606
2	Levent Kolej	4	35	44	79	3	20	35	55	4	42	45	87	4	28	33	61	15	125	157	282
3	The Future American College	1	4	14	18	2	6	14	20	2	2	7	9	1	0	1	1	6	12	36	48
4	Ted Kuzey Kıbrıs Eğitim Hizm.	2	15	18	33	2	28	18	46	2	13	12	25	2	5	10	15	8	61	58	119
	Necat British College	2	8	22	30	1	16	8	24	2	15	10	25	1	8	10	18	6	47	50	97
	Lefkoşa Toplam (Total)	18	147	189	336	17	153	136	289	21	148	149	297	18	101	129	230	74	549	603	1152
1	Doğu Akdeniz Doğa Koleji	3	22	38	60	3	19	33	52	3	26	29	55	3	47	26	73	12	114	126	240
	Gazimağusa Toplam (Total)	3	22	38	60	3	19	33	52	3	26	29	55	3	47	26	73	12	114	126	240
1	GAÜ Amerikan Koleji	4	31	25	56	4	31	29	60	4	33	25	58	4	35	36	71	16	130	115	245
2	Necat British College	1	9	3	12	1	5	6	11	1	7	5	12	1	5	4	9	4	26	18	44
3	The English School of Kyrenia	2	23	33	56	2	25	27	52	2	24	19	43	2	15	19	34	8	87	98	185
4	Özel Doğa Okulları	0	0	0	0	0	0	0	0	0	0	0	0	0	0	0	0	0	0	0	0
	Girne Toplam (Total)	7	63	61	124	7	61	62	123	7	64	49	113	7	55	59	114	28	243	231	474

ORTAOKUL VE LİSE TOPLAMI (TOTAL OF SECONDARY EDUCATION SCHOOLS)													
E/M: Erkek/Male K/F: Kadın/Female T: Toplam/Total													
		Ortaokul Top./Lower sec. total				Lise Top./Upper sec. total				Orta+Lise Top. (sec.total)			
okul		Şube	öğrenci/students			Şube	öğrenci/students			Şube	öğrenci/students		
school		Div.	E/M	K/F	T	Div.	E/M	K/F	T	Div.	E/M	K/F	T
54	KKTC Ortaöğretim Top. (Sec. total)	450	6395	5719	12114	724	6574	6483	13057	1174	12969	12202	25171
21	Lefkoşa Toplam (Total)	182	2581	2337	4918	346	3277	3418	6695	528	5858	5755	11613
11	Gazimağusa Toplam (Total)	94	1420	1258	2678	148	1372	1328	2700	242	2792	2586	5378
9	Girne Toplam (Total)	95	1334	1184	2518	81	833	805	1638	176	2167	1989	4156
4	Güzelyurt Toplam (Total)	30	403	373	776	57	440	406	846	87	843	779	1622
6	İskele Toplam (Total)	41	562	504	1066	57	492	438	930	98	1054	942	1996
2	Lefke Toplam (Total)	8	95	63	158	35	160	88	248	43	255	151	406
44	RESMİ Ortaöğretim* top.(Public)	366	5576	4902	10478	610	5668	5523	11191	976	11244	10425	21669
16	Lefkoşa Toplam (Total)	135	2110	1855	3965	272	2728	2815	5543	407	4838	4670	9508
10	Gazimağusa Toplam (Total)	85	1323	1157	2480	136	1258	1202	2460	221	2581	2359	4940
6	Girne Toplam (Total)	67	1083	950	2033	53	590	574	1164	120	1673	1524	3197
4	Güzelyurt Toplam (Total)	30	403	373	776	57	440	406	846	87	843	779	1622
6	İskele Toplam (Total)	41	562	504	1066	57	492	438	930	98	1054	942	1996
2	Lefke Toplam (Total)	8	95	63	158	35	160	88	248	43	255	151	406
* genel +mesleki lise topları (total of secondary academic+vocational)													
		Ortaokul Top./Lower sec. total				Lise Top./Upper sec. total				Orta+Lise Top. (sec.total)			
okul		Şube	öğrenci/students			Şube	öğrenci/students			Şube	öğrenci/students		
school		Div.	E/M	K/F	T	Div.	E/M	K/F	T	Div.	E/M	K/F	T
32	Resmi Genel Ortaöğretim(Acad.sec)	366	5576	4902	10478	333	3497	4317	7814	699	9073	9219	18292
12	Lefkoşa Toplam (Total)	135	2110	1855	3965	138	1564	2075	3639	273	3674	3930	7604
7	Gazimağusa Toplam (Total)	85	1323	1157	2480	74	801	937	1738	159	2124	2094	4218
5	Girne Toplam (Total)	67	1083	950	2033	46	532	549	1081	113	1615	1499	3114
3	Güzelyurt Toplam (Total)	30	403	373	776	28	234	317	551	58	637	690	1327
4	İskele Toplam (Total)	41	562	504	1066	31	313	385	698	72	875	889	1764
1	Lefke Toplam (Total)	8	95	63	158	16	53	54	107	24	148	117	265
1	Atleks Sanverler Ortaokulu	15	252	210	462					15	252	210	462
2	Bayraktar T. M. K.	23	368	335	703					23	368	335	703
3	Bayraktar Ortaokulu	18	289	248	537					18	289	248	537
4	Demokrasi Ortaokulu	12	140	142	282					12	140	142	282
5	Şehit Hüseyin Ruso Ortaokulu	21	366	284	650					21	366	284	650
6	Değirmenlik Lisesi	14	245	198	443	9	95	102	197	23	340	300	640
7	Lefkoşa A. G.S. L.	3	15	21	36	4	31	57	88	7	46	78	124
8	Türk Maarif Koleji	15	241	220	461	23	287	332	619	38	528	552	1080
9	Lefkoşa Türk Lisesi					31	411	503	914	31	411	503	914
10	20 Temmuz Fen Lisesi					18	228	265	493	18	228	265	493
11	Bülent Ecevit Anadolu Lisesi					24	220	382	602	24	220	382	602
12	Hala Sultan İlahiyat Koleji	14	194	197	391	29	292	434	726	43	486	631	1117
	Lefkoşa Toplam (Total)	135	2110	1855	3965	138	1564	2075	3639	273	3674	3930	7604
1	Canbulat Özgürlük Ortaokulu	24	426	350	776					24	426	350	776
2	Çanakkale Ortaokulu	21	379	332	711					21	379	332	711
3	Şehit Zeka Çorba Ortaokulu	6	56	49	105					6	56	49	105
4	Gazimağusa T. M. K.	12	167	155	322	19	213	194	407	31	380	349	729
5	Polatpaşa Lisesi	16	203	195	398	15	139	159	298	31	342	354	696
6	Cumhuriyet Lisesi	6	92	76	168	8	49	50	99	14	141	126	267

		Ortaokul Top./Lower sec. total				Lise Top./Upper sec. total				Orta+Lise Top. (sec.total)			
okul		Şube	öğrenci/students			Şube	öğrenci/students			Şube	öğrenci/students		
school		Div.	E/M	K/F	T	Div.	E/M	K/F	T	Div.	E/M	K/F	T
7	Namık Kemal Lisesi					32	400	534	934	32	400	534	934
	Gazimağusa Toplam (Total)	85	1323	1157	2480	74	801	937	1738	159	2124	2094	4218
1	<i>Esentepe Ortaokulu</i>	3	40	37	77					3	40	37	77
2	<i>Oğuz Veli Ortaokulu</i>	24	391	376	767					24	391	376	767
3	Lapta Yavuzlar Lisesi	18	310	236	546	12	130	184	314	30	440	420	860
4	Anafartalar Lisesi	10	180	137	317	21	271	238	509	31	451	375	826
5	19 Mayıs T. M. K.	12	162	164	326	13	131	127	258	25	293	291	584
	Girne Top./total	67	1083	950	2033	46	532	549	1081	113	1615	1499	3114
1	<i>Şehit Turgut Ortaokulu</i>	21	301	247	548					21	301	247	548
2	Güzelyurt T. M. K.	9	102	126	228	13	75	116	191	22	177	242	419
3	Kurtuluş Lisesi					15	159	201	360	15	159	201	360
	Güzelyurt Top./total	30	403	373	776	28	234	317	551	58	637	690	1327
1	<i>Recep Tayyip Erdoğan Ortaokulu</i>	3	36	36	72					3	36	36	72
2	<i>Mehmetçik Ortaokulu</i>	7	93	79	172					7	93	79	172
3	Bekirpaşa Lisesi	18	271	264	535	19	175	217	392	37	446	481	927
4	Erenköy Lisesi	13	162	125	287	12	138	168	306	25	300	293	593
	İskele Toplam/total	41	562	504	1066	31	313	385	698	72	875	889	1764
1	Lefke Gazi Lisesi	8	95	63	158	16	53	54	107	24	148	117	265
	Lefke Top./total	8	95	63	158	16	53	54	107	24	148	117	265
<i>İtaliye yazılan okullar bağımsız ortaokulları gösterir. Diğerleri lise bünyesinde dir. (Schools written in italic are separate schools. Others run within upper secondary schools)</i>													
		Ortaokul Top./Lower sec. total				Lise Top./Upper sec. total				Orta+Lise Top. (sec.total)			
okul		Şube	öğrenci/students			Şube	öğrenci/students			Şube	öğrenci/students		
school		Div.	E/M	K/F	T	Div.	E/M	K/F	T	Div.	E/M	K/F	T
12	Mesleki Ortaöğretim (Voc. sec)					277	2171	1206	3377	277	2171	1206	3377
4	Lefkoşa Toplam (Total)					134	1164	740	1904	134	1164	740	1904
3	Gazimağusa Toplam (Total)					62	457	265	722	62	457	265	722
1	Girne Toplam (Total)					7	58	25	83	7	58	25	83
1	Güzelyurt Toplam (Total)					29	206	89	295	29	206	89	295
2	İskele Toplam (Total)					26	179	53	232	26	179	53	232
1	Lefke Toplam (Total)					19	107	34	141	19	107	34	141
1	Sedat Simavi EML					54	666	24	690	54	666	24	690
2	Haydarpaşa T.L					25	215	253	468	25	215	253	468
3	Atatürk M.L					43	184	457	641	43	184	457	641
4	Osman Örek M.L					12	99	6	105	12	99	6	105
	Lefkoşa Toplam (Total)					134	1164	740	1904	134	1164	740	1904
1	Dr. Fazıl Küçük EML					31	344	15	359	31	344	15	359
2	Gazi Mağusa M.L					20	53	177	230	20	53	177	230
3	Gazi Mağusa T.L					11	60	73	133	11	60	73	133
	Gazimağusa Toplam (Total)					62	457	265	722	62	457	265	722
1	Girne Turizm Meslek Lisesi					7	58	25	83	7	58	25	83
	Girne Toplam/total					7	58	25	83	7	58	25	83
1	Güzelyurt M.L					29	206	89	295	29	206	89	295
	Güzelyurt Toplam/total					29	206	89	295	29	206	89	295
1	İskele T.L					7	42	28	70	7	42	28	70
2	Karpaz M.L					19	137	25	162	19	137	25	162
	İskele Toplam/total					26	179	53	232	26	179	53	232
1	Cengiz Topel EML					19	107	34	141	19	107	34	141
	Lefke Top./total					19	107	34	141	19	107	34	141

ORTAOKUL VE LİSE TOPLAMI (TOTAL OF SECONDARY EDUCATION SCHOOLS)

		Ortaokul Top./Lower sec. total				Lise Top./Upper sec. total				Orta+Lise Top. (sec.total)			
okul		Şube	öğrenci/students			Şube	öğrenci/students			Şube	öğrenci/students		
school		Div.	E /M	K/F	T	Div.	E /M	K/F	T	Div.	E /M	K/F	T
10	Özel Ortaöğretim top.(Private second	84	819	817	1636	114	906	960	1866	198	1725	1777	3502
5	Lefkoşa Top./total	47	471	482	953	74	549	603	1152	121	1020	1085	2105
1	Gazimağusa Top./total	9	97	101	198	12	114	126	240	21	211	227	438
4	Girne Top./total	28	251	234	485	28	243	231	474	56	494	465	959
1	Özel Yakın Doğu Koleji	22	240	222	462	39	304	302	606	61	544	524	1068
2	Levent Kolej	11	106	120	226	15	125	157	282	26	231	277	508
3	The Future American College	5	32	51	83	6	12	36	48	11	44	87	131
4	Ted Kuzey Kıbrıs Eğitim Hizm.	6	73	64	137	8	61	58	119	14	134	122	256
5	Necat British College	3	20	25	45	6	47	50	97	9	67	75	142
	Lefkoşa Toplam (Total)	47	471	482	953	74	549	603	1152	121	1020	1085	2105
1	Doğu Akdeniz Doğa Koleji	9	97	101	198	12	114	126	240	21	211	227	438
	Gazimağusa Toplam (Total)	9	97	101	198	12	114	126	240	21	211	227	438
1	GAÜ Amerikan Koleji	9	71	61	132	16	130	115	245	25	201	176	377
2	Necat British College	6	48	44	92	4	26	18	44	10	74	62	136
3	The English School of Kyrenia	9	99	96	195	8	87	98	185	17	186	194	380
4	Özel Doğa Okulları	4	33	33	66	0	0	0	0	4	33	33	66
	Girne Top./total	28	251	234	485	28	243	231	474	56	494	465	959

2019-2020 Alanlara Göre Mesleki ve Teknik Lise Öğrenci Sayısı ve Oranları

Number & Rate of upper secondary vocational education students by study areas

	Öğrenci (student)			Erkek/Kız Oran (gender %)		Alan dağılım%	Alan Artış*%
	Erkek (M)	Kız(F)	Top.	Erkek (M)	Kız(F)	Distribution Rate	%increase
Bilişim (Information Techn.)	287	22	309	92,9	7,1	9,2	-4,0
Elektrik-Elektronik (Electricity-Electronics)	386	1	387	99,7	0,3	11,5	-8,5
Motorlu Araçlar (Motor Vehicles Techn.)	224	1	225	99,6	0,4	6,7	-3,0
Metal (Metal Techn.)	79	0	79	100,0	0,0	2,3	-19,4
İnşaat (Building Techn.)	117	24	141	83,0	17,0	4,2	3,7
Makine (Machine Techn.)	48	0	48	100,0	0,0	1,4	-4,0
Mobilya ve İç Mekan Tasarımı (Furniture&interiour design)	118	0	118	100,0	0,0	3,5	10,3
Tesisat Tek. İklimlendirme (Installation&Air-conditioning T)	35	0	35	100,0	0,0	1,0	16,7
Konaklama,Sey. Yiyecek içecek Hiz.(Accomdation,food&beverage serv.)	236	133	369	64,0	36,0	10,9	9,5
Muhasebe Finansman ve Pazarlama (Accounting&Finance&Marketing)	197	217	414	47,6	52,4	12,3	-7,0
Büro Yönetimi(Office Management)	22	68	90	24,4	75,6	2,7	-3,2
Çocuk Gelişimi ve Eğitimi (Child Development&Education)	9	255	264	3,4	96,6	7,8	3,1
Grafik Fotoğraf ve Matbaa (Graphics,Photography &Printing)	130	77	207	62,8	37,2	6,1	-3,7
Güzellik ve Saç Bakımı (Beauty & Hair Care)	77	230	307	25,1	74,9	9,1	10,8
El Sanatları ve Seramik (Handicraft&Ceramic Techn.)	33	37	70	47,1	52,9	2,1	-6,7
Giyim Üretim Teknolojisi (Clothing Production Techn.)	2	54	56	3,6	96,4	1,7	1,8
Gıda Teknolojisi (Food Techn.)	55	78	133	41,4	58,6	3,9	16,7
Tarım Teknolojisi (Agriculture Techn.)	46	4	50	92,0	8,0	1,5	8,7
Harita Tapu ve Kadastro (Map,Land Registry Cadastre)(2017)	32	5	37	86,5	13,5	1,1	37,0
Elektrik Tesisatçılığı ve Elektrikli Ev aletleri Teknik Servisi (Electrical Installation&Technical service)(2019)	38	0	38	100,0	0,0	1,1	
Toplam (Total)	2171	1206	3377	64,3	35,7		

* Bir önceki öğretim yılına göre (by the previous year)

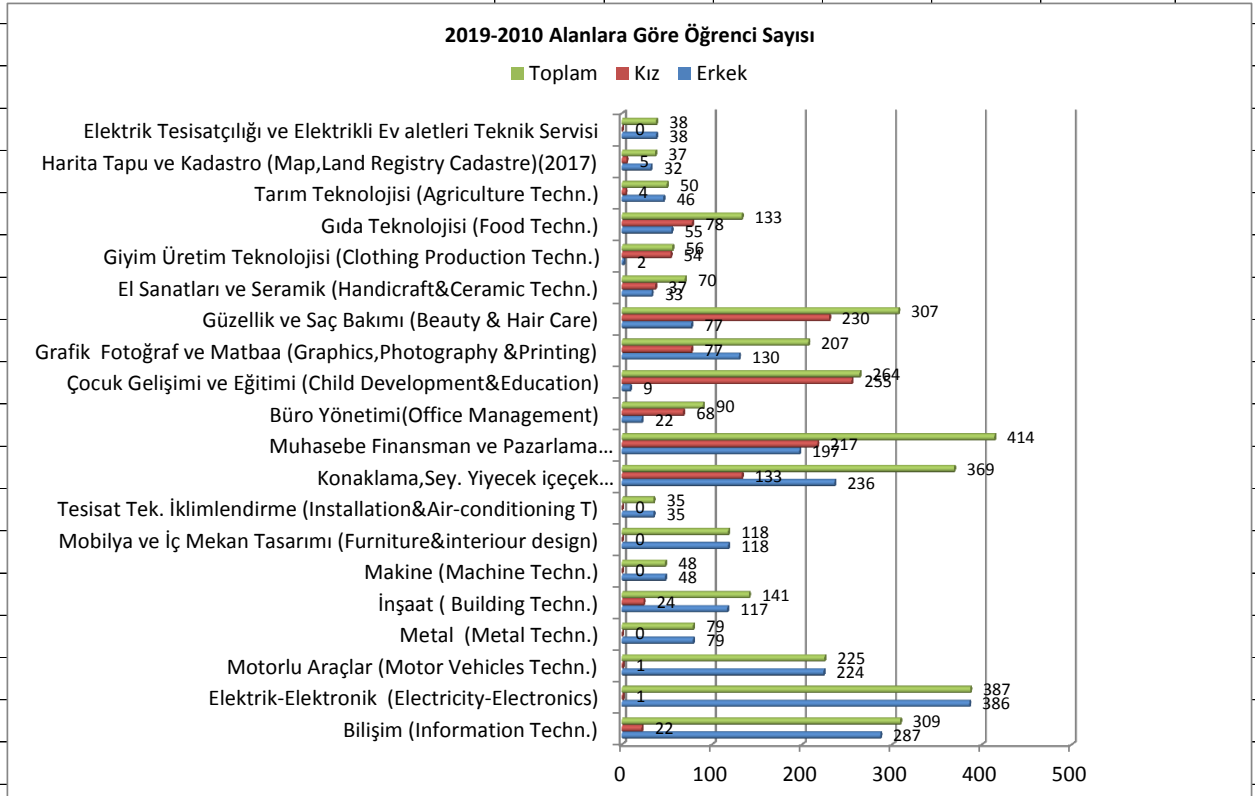

2019-2020 Alanlara Göre Öğrenci Dağılımı

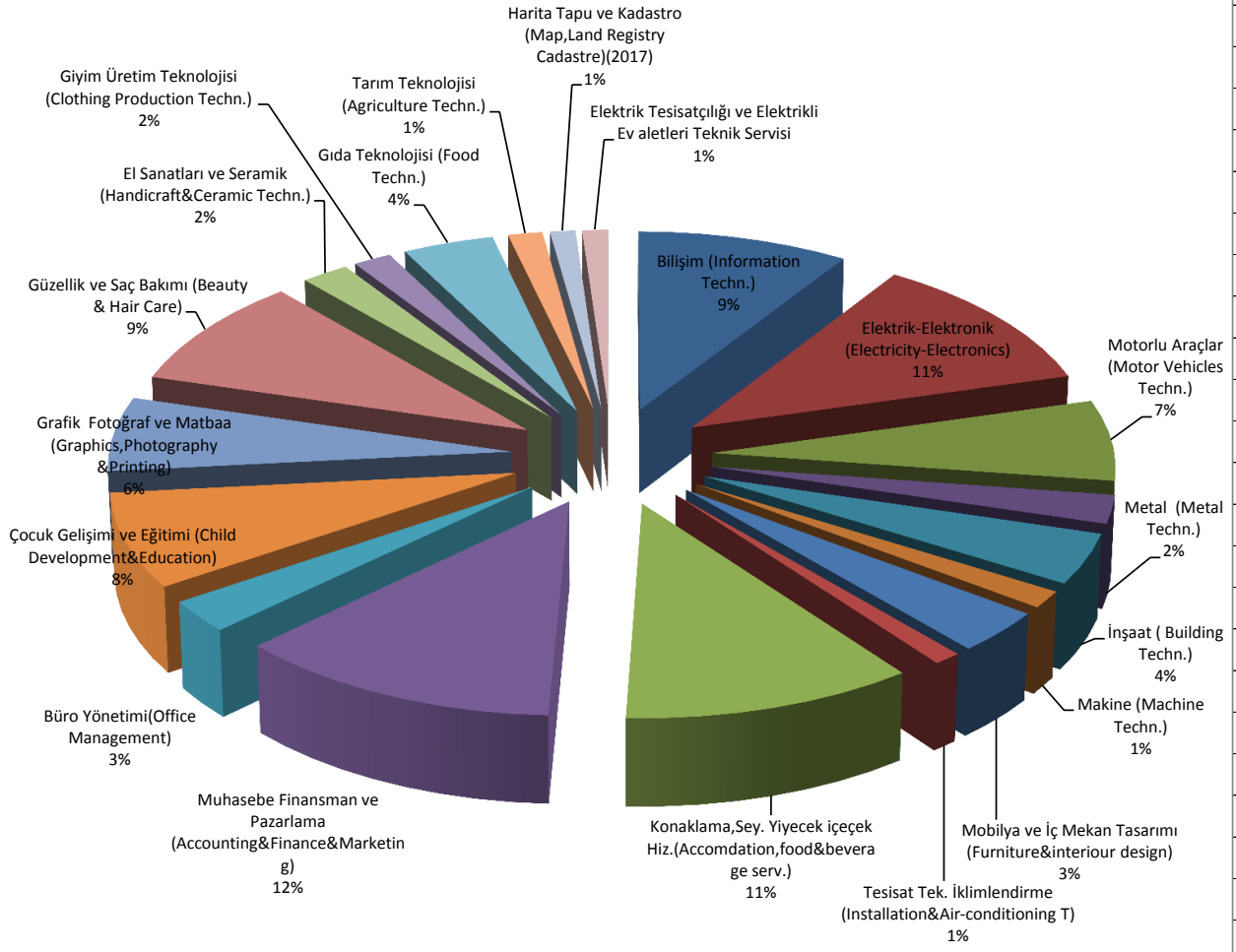

Eğitim Düzeyine Göre Vatandaşlık Sayılaması ve Oranları												
Number & Rate of students by citizenship												
E/M: Erkek/Male K/F: Kadın/Female T: Toplam/Total												
	KKTC (N. Cyprus)			TC (Turkey)			3. ülke (3rd countries)			Toplam (Total)		
	E /M	K/F	T	E /M	K/F	T	E /M	K/F	T	E /M	K/F	T
KKTC GENEL TOPLAM(Grand total)	18496	17567	36063	7053	6616	13669	1749	1710	3459	27298	25893	53191
	67,8			25,7			6,5					
KKTC Anaokul+İlkokul+Özel Eğ. Top.	9460	8926	18386	3945	3851	7796	924	914	1838	14329	13691	28020
Total of pre-primary+primary+spec.edu.	65,6			27,8			6,6					
KKTC Ortaokul Toplamı	4365	3969	8334	1596	1341	2937	434	409	843	6395	5719	12114
Total of lower secondary schools	68,8			24,2			7,0					
KKTC Lise Toplamı	4671	4672	9343	1512	1424	2936	391	387	778	6574	6483	13057
Total of upper secondary schools	71,6			22,5			6,0					
KKTC Ortaokul+lise Top.	9036	8641	17677	3108	2765	5873	825	796	1621	12969	12202	25171
Total of secondary schools	70,2			23,3			6,5					
	KKTC (N. Cyprus)			TC (Turkey)			3. ülke (3rd countries)			Toplam (Total)		
	E /M	K/F	T	E /M	K/F	T	E /M	K/F	T	E /M	K/F	T
RESMİ OKUL TOPLAM (Public total)	14225	13454	27679	6278	5870	12148	1193	1105	2298	21696	20429	42125
%	65,7			28,8			5,5					
Uyg.Ana+Anaokul+İlkokul+Özel Eğitim Top.	6446	6131	12577	3390	3314	6704	616	559	1175	10452	10004	20456
Pre-primary, primary&special edu.total	61,5			32,8			5,7					
Genel Ortaokullar	3755	3375	7130	1495	1231	2726	326	296	622	5576	4902	10478
Academic lower sec.	68,0			26,0			5,9					
Genel Liseler	2441	3092	5533	867	1019	1886	189	206	395	3497	4317	7814
Academic upper sec.	70,8			24,1			5,1					
Mesleki Liseler	1583	856	2439	526	306	832	62	44	106	2171	1206	3377
Vocational upper secondary total	72,2			24,6			3,1					
Lise Top.	4024	3948	7972	1393	1325	2718	251	250	501	5668	5523	11191
Total of upper secondary	71,2			24,3			4,5					
Genel Ortaokul+ Lise Top.	6196	6467	12663	2362	2250	4612	515	502	1017	9073	9219	18292
Academic secondary total	69,2			25,2			5,6					
Ortaokul ve Lise Top.	7779	7323	15102	2888	2556	5444	577	546	1123	11244	10425	21669
(Total of public secondary)	69,7			25,1			5,2					
	KKTC (N. Cyprus)			TC (Turkey)			3. ülke (3rd countries)			Toplam (Total)		
	E /M	K/F	T	E /M	K/F	T	E /M	K/F	T	E /M	K/F	T
ÖZEL OKUL TOPLAM (Private total)	4271	4113	8384	775	746	1521	556	605	1161	5602	5464	11066
	75,8			13,7			10,5					
Özel Anaokulu	1471	1362	2833	308	266	574	160	144	304	1939	1772	3711
Private pre-primary	76,3			15,5			8,2					
Özel İlkokul	1543	1433	2976	247	271	518	148	211	359	1938	1915	3853
Private primary	77,2			13,4			9,3					
Özel Anaokul+İlkokul Top.	3014	2795	5809	555	537	1092	308	355	663	3877	3687	7564
Private pre-primary+primary total	76,8			14,4			8,8					
Özel Ortaokul	610	594	1204	101	110	211	108	113	221	819	817	1636
Private lower secondary	73,6			12,9			13,5					
Özel Lise	647	724	1371	119	99	218	140	137	277	906	960	1866
Private upper secondary	73,5			11,7			14,8					
Özel Ortaokul ve lise Top.	1257	1318	2575	220	209	429	248	250	498	1725	1777	3502
Private secondary total	73,5			12,3			14,2					
KKTC vatandaşlığı olan her öğrenci KKTC altında sayılmıştır.(All students holding T.R.N.C identity are counted under North Cyprus (KKTC))												

Bölgelere ve Vatandaşlığa Göre Öğrenci Sayıları

Number of students by citizenship & districts

E/M: Erkek/Male K/F: Kız/Female T: Toplam/Total	KKTC (N. Cyprus)			TC (Turkey)			3. ülke (3rd countries)			Toplam (Total)		
	E /M	K/F	T	E /M	K/F	T	E /M	K/F	T	E /M	K/F	T
KKTC GENEL TOPLAM(Grand total)	18496	17567	36063	7053	6616	13669	1749	1710	3459	27298	25893	53191
Lefkoşa	7523	7376	14899	3072	2928	6000	558	556	1114	11153	10860	22013
%	67,7			27,3			5,1					
Gazimağusa	4713	4370	9083	1135	1022	2157	390	364	754	6238	5756	11994
%	75,7			18,0			6,3					
Girne	2937	2767	5704	2213	2119	4332	646	656	1302	5796	5542	11338
%	50,3			38,2			11,5					
Güzelyurt	1177	1140	2317	370	309	679	35	36	71	1582	1485	3067
%	75,5			22,1			2,3					
İskele	1730	1557	3287	140	137	277	93	87	180	1963	1781	3744
%	87,8			7,4			4,8					
Lefke	416	357	773	123	101	224	27	11	38	566	469	1035
%	74,7			21,6			3,7					
KKTC O.Önc.+İlkokul+Özel Eğ.(pre-primary+primary)	9460	8926	18386	3945	3851	7796	924	914	1838	14329	13691	28020
Lefkoşa	3483	3321	6804	1556	1517	3073	256	267	523	5295	5105	10400
Gazimağusa	2649	2396	5045	599	597	1196	198	177	375	3446	3170	6616
Girne	1800	1747	3547	1459	1420	2879	370	386	756	3629	3553	7182
Güzelyurt	537	523	1060	188	173	361	14	10	24	739	706	1445
İskele	769	699	1468	75	76	151	65	64	129	909	839	1748
Lefke	222	240	462	68	68	136	21	10	31	311	318	629
KKTC Ortaokul Top. (lower sec.total)	4365	3969	8334	1596	1341	2937	434	409	843	6395	5719	12114
Lefkoşa	1735	1601	3336	719	615	1334	127	121	248	2581	2337	4918
Gazimağusa	1007	933	1940	295	217	512	118	108	226	1420	1258	2678
Girne	711	625	1336	468	405	873	155	154	309	1334	1184	2518
Güzelyurt	322	291	613	67	69	136	14	13	27	403	373	776
İskele	508	462	970	40	30	70	14	12	26	562	504	1066
Lefke	82	57	139	7	5	12	6	1	7	95	63	158
KKTC Lise Top.(upper sec. total)	4671	4672	9343	1512	1424	2936	391	387	778	6574	6483	13057
Lefkoşa	2305	2454	4759	797	796	1593	175	168	343	3277	3418	6695
Gazimağusa	1057	1041	2098	241	208	449	74	79	153	1372	1328	2700
Girne	426	395	821	286	294	580	121	116	237	833	805	1638

	KKTC (N. Cyprus)			TC (Turkey)			3. ülke (3rd countries)			Toplam (Total)			
	E /M	K/F	T	E /M	K/F	T	E /M	K/F	T	E /M	K/F	T	
Güzelyurt	318	326	644	115	67	182	7	13	20	440	406	846	
İskele	453	396	849	25	31	56	14	11	25	492	438	930	
Lefke	112	60	172	48	28	76	0	0	0	160	88	248	
KKTC Genel Lise Top.(acad.upper sec.)	3088	3816	6904	986	1118	2104	329	343	672	4403	5277	9680	
Lefkoşa	1484	1945	3429	499	592	1091	130	141	271	2113	2678	4791	
Gazimağusa	703	839	1542	147	156	303	65	68	133	915	1063	1978	
Girne	395	379	774	262	286	548	118	115	233	775	780	1555	
Güzelyurt	189	265	454	41	43	84	4	9	13	234	317	551	
İskele	281	350	631	20	25	45	12	10	22	313	385	698	
Lefke	36	38	74	17	16	33	0	0	0	53	54	107	
KKTC Mesleki Lise Top.(sec.voc.)	1583	856	2439	526	306	832	62	44	106	2171	1206	3377	
Lefkoşa	821	509	1330	298	204	502	45	27	72	1164	740	1904	
Gazimağusa	354	202	556	94	52	146	9	11	20	457	265	722	
Girne	31	16	47	24	8	32	3	1	4	58	25	83	
Güzelyurt	129	61	190	74	24	98	3	4	7	206	89	295	
İskele	172	46	218	5	6	11	2	1	3	179	53	232	
Lefke	76	22	98	31	12	43	0	0	0	107	34	141	
KKTC Ortaokul+lise Top.(sec.total)	9036	8641	17677	3108	2765	5873	825	796	1621	12969	12202	25171	
Lefkoşa	4040	4055	8095	1516	1411	2927	302	289	591	5858	5755	11613	
Gazimağusa	2064	1974	4038	536	425	961	192	187	379	2792	2586	5378	
Girne	1137	1020	2157	754	699	1453	276	270	546	2167	1989	4156	
Güzelyurt	640	617	1257	182	136	318	21	26	47	843	779	1622	
İskele	961	858	1819	65	61	126	28	23	51	1054	942	1996	
Lefke	194	117	311	55	33	88	6	1	7	255	151	406	
RESMİ TOPLAM (Public total)	14225	13454	27679	6278	5870	12148	1193	1105	2298	21696	20429	42125	
Lefkoşa	4978	4837	9815	2753	2618	5371	452	445	897	8183	7900	16083	
Gazimağusa	4027	3734	7761	1081	968	2049	248	223	471	5356	4925	10281	
Girne	1987	1900	3887	1822	1747	3569	341	305	646	4150	3952	8102	
Güzelyurt	1123	1095	2218	360	301	661	35	35	70	1518	1431	2949	
İskele	1709	1541	3250	139	135	274	90	86	176	1938	1762	3700	
Lefke	401	347	748	123	101	224	27	11	38	551	459	1010	
Okul Öncesi,İlkokul, Özel Eğitim(pre-primary+primary)	6446	6131	12577	3390	3314	6704	616	559	1175	10452	10004	20456	
Lefkoşa	1778	1699	3477	1358	1319	2677	209	212	421	3345	3230	6575	
Gazimağusa	2106	1921	4027	553	552	1105	116	93	209	2775	2566	5341	

	KKTC (N. Cyprus)			TC (Turkey)			3. ülke (3rd countries)			Toplam (Total)		
	E /M	K/F	T	E /M	K/F	T	E /M	K/F	T	E /M	K/F	T
Girne	1124	1120	2244	1159	1136	2295	194	172	366	2477	2428	4905
Güzelyurt	483	478	961	178	165	343	14	9	23	675	652	1327
İskele	748	683	1431	74	74	148	62	63	125	884	820	1704
Lefke	207	230	437	68	68	136	21	10	31	296	308	604
Genel Ortaokullar (acad.lower sec.)	3755	3375	7130	1495	1231	2726	326	296	622	5576	4902	10478
Lefkoşa	1334	1202	2536	669	557	1226	107	96	203	2110	1855	3965
Gazimağusa	933	850	1783	290	212	502	100	95	195	1323	1157	2480
Girne	576	513	1089	422	358	780	85	79	164	1083	950	2033
Güzelyurt	322	291	613	67	69	136	14	13	27	403	373	776
İskele	508	462	970	40	30	70	14	12	26	562	504	1066
Lefke	82	57	139	7	5	12	6	1	7	95	63	158
Genel Liseler (acad.upper sec.)	2441	3092	5533	867	1019	1886	189	206	395	3497	4317	7814
Lefkoşa	1045	1427	2472	428	538	966	91	110	201	1564	2075	3639
Gazimağusa	634	761	1395	144	152	296	23	24	47	801	937	1738
Girne	256	251	507	217	245	462	59	53	112	532	549	1081
Güzelyurt	189	265	454	41	43	84	4	9	13	234	317	551
İskele	281	350	631	20	25	45	12	10	22	313	385	698
Lefke	36	38	74	17	16	33	0	0	0	53	54	107
Genel Orta+Lise Top. (acad.sec.total)	6196	6467	12663	2362	2250	4612	515	502	1017	9073	9219	18292
Lefkoşa	2379	2629	5008	1097	1095	2192	198	206	404	3674	3930	7604
Gazimağusa	1567	1611	3178	434	364	798	123	119	242	2124	2094	4218
Girne	832	764	1596	639	603	1242	144	132	276	1615	1499	3114
Güzelyurt	511	556	1067	108	112	220	18	22	40	637	690	1327
İskele	789	812	1601	60	55	115	26	22	48	875	889	1764
Lefke	118	95	213	24	21	45	6	1	7	148	117	265
Mesleki Lise Top.(sec.voc.total)	1583	856	2439	526	306	832	62	44	106	2171	1206	3377
Lefkoşa	821	509	1330	298	204	502	45	27	72	1164	740	1904
Gazimağusa	354	202	556	94	52	146	9	11	20	457	265	722
Girne	31	16	47	24	8	32	3	1	4	58	25	83
Güzelyurt	129	61	190	74	24	98	3	4	7	206	89	295
İskele	172	46	218	5	6	11	2	1	3	179	53	232
Lefke	76	22	98	31	12	43	0	0	0	107	34	141
Resmi Orta+Lise Top.(public.sec.total)	7779	7323	15102	2888	2556	5444	577	546	1123	11244	10425	21669
Lefkoşa	3200	3138	6338	1395	1299	2694	243	233	476	4838	4670	9508
Gazimağusa	1921	1813	3734	528	416	944	132	130	262	2581	2359	4940
Girne	863	780	1643	663	611	1274	147	133	280	1673	1524	3197
Güzelyurt	640	617	1257	182	136	318	21	26	47	843	779	1622
İskele	961	858	1819	65	61	126	28	23	51	1054	942	1996
Lefke	194	117	311	55	33	88	6	1	7	255	151	406

	KKTC (N. Cyprus)			TC (Turkey)			3. ülke (3rd countries)			Toplam (Total)		
	E /M	K/F	T	E /M	K/F	T	E /M	K/F	T	E /M	K/F	T
ÖZEL TOPLAM (Private school total)	4271	4113	8384	775	746	1521	556	605	1161	5602	5464	11066
Lefkoşa	2545	2539	5084	319	310	629	106	111	217	2970	2960	5930
Gazimağusa	686	636	1322	54	54	108	142	141	283	882	831	1713
Girne	950	867	1817	391	372	763	305	351	656	1646	1590	3236
Güzelyurt	54	45	99	10	8	18	0	1	1	64	54	118
İskele	21	16	37	1	2	3	3	1	4	25	19	44
Lefke	15	10	25	0	0	0	0	0	0	15	10	25
Özel Anaokulu(pre-primary)	1471	1362	2833	308	266	574	160	144	304	1939	1772	3711
Lefkoşa	754	715	1469	91	90	181	27	34	61	872	839	1711
Gazimağusa	317	290	607	25	22	47	49	35	84	391	347	738
Girne	310	286	596	181	144	325	81	73	154	572	503	1075
Güzelyurt	54	45	99	10	8	18	0	1	1	64	54	118
İskele	21	16	37	1	2	3	3	1	4	25	19	44
Lefke	15	10	25	0	0	0	0	0	0	15	10	25
Özel İlkokul (primary)	1543	1433	2976	247	271	518	148	211	359	1938	1915	3853
Lefkoşa	951	907	1858	107	108	215	20	21	41	1078	1036	2114
Gazimağusa	226	185	411	21	23	44	33	49	82	280	257	537
Girne	366	341	707	119	140	259	95	141	236	580	622	1202
Özel Ana+İlkokul Top.(pp+primary)	3014	2795	5809	555	537	1092	308	355	663	3877	3687	7564
Lefkoşa	1705	1622	3327	198	198	396	47	55	102	1950	1875	3825
Gazimağusa	543	475	1018	46	45	91	82	84	166	671	604	1275
Girne	676	627	1303	300	284	584	176	214	390	1152	1125	2277
Güzelyurt	54	45	99	10	8	18	0	1	1	64	54	118
İskele	21	16	37	1	2	3	3	1	4	25	19	44
Lefke	15	10	25	0	0	0	0	0	0	15	10	25
Özel ortaokul Top. (lower sec.)	610	594	1204	101	110	211	108	113	221	819	817	1636
Lefkoşa	401	399	800	50	58	108	20	25	45	471	482	953
Gazimağusa	74	83	157	5	5	10	18	13	31	97	101	198
Girne	135	112	247	46	47	93	70	75	145	251	234	485
Özel Lise Top.(upper sec.)	647	724	1371	119	99	218	140	137	277	906	960	1866
Lefkoşa	439	518	957	71	54	125	39	31	70	549	603	1152
Gazimağusa	69	78	147	3	4	7	42	44	86	114	126	240
Girne	139	128	267	45	41	86	59	62	121	243	231	474
Özel Orta+Lise Top.(sec.total)	1257	1318	2575	220	209	429	248	250	498	1725	1777	3502
Lefkoşa	840	917	1757	121	112	233	59	56	115	1020	1085	2105
Gazimağusa	143	161	304	8	9	17	60	57	117	211	227	438
Girne	274	240	514	91	88	179	129	137	266	494	465	959
KKTC vatandaşlığı olan her öğrenci KKTC altında sayılmıştır.(All students holding T.R.N.C identity are counted under North Cyprus (KKTC))												

Bölgelere göre vatandaşlık sayıları(KKTC Geneli)

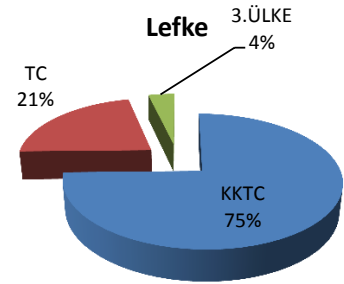
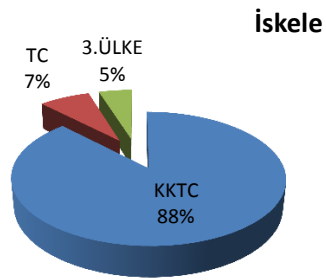
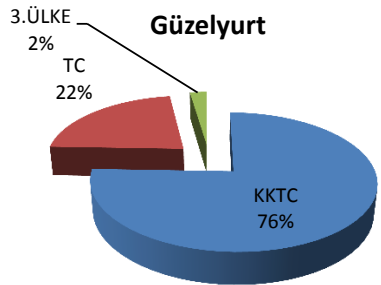
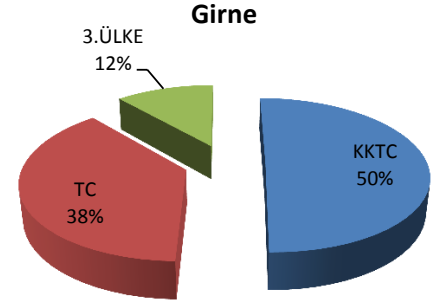
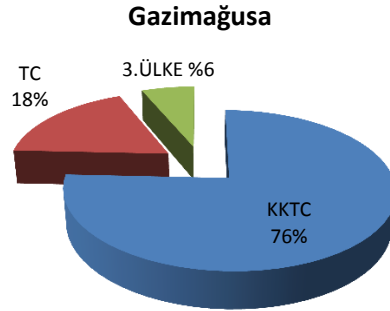
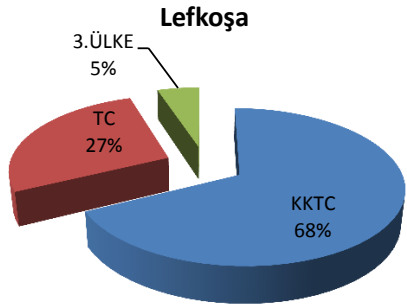
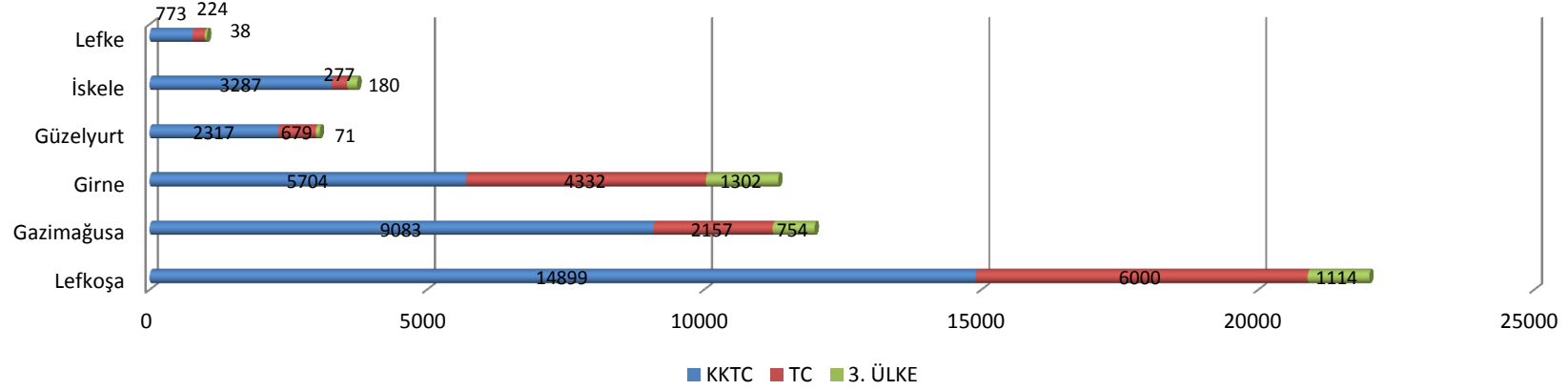

2019-2020

OKUL ÖNCESİ , İLKOKUL, RESMİ ÖZEL EĞİTİM MERKEZLERİ, ORTAOKUL, LİSE
EĞİTİM GRAFİKLERİ

1. Eğitim Düzeyine Göre Öğrenci Sayısı ve dağılımı

a. GENEL TOPLAM (Devlet +Özel) (Öğrenci sayısı ve dağılımı)

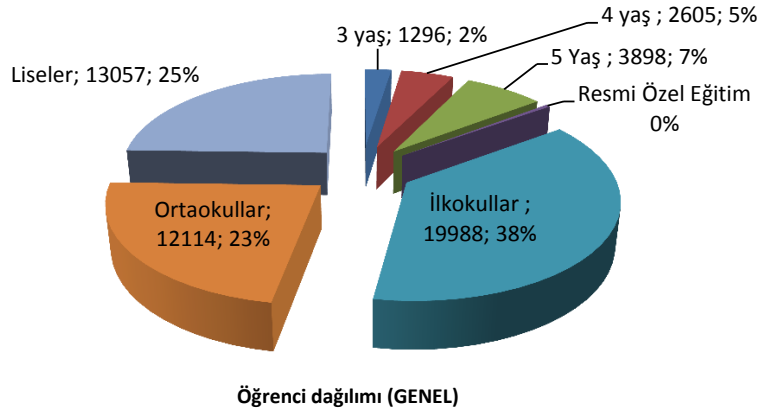
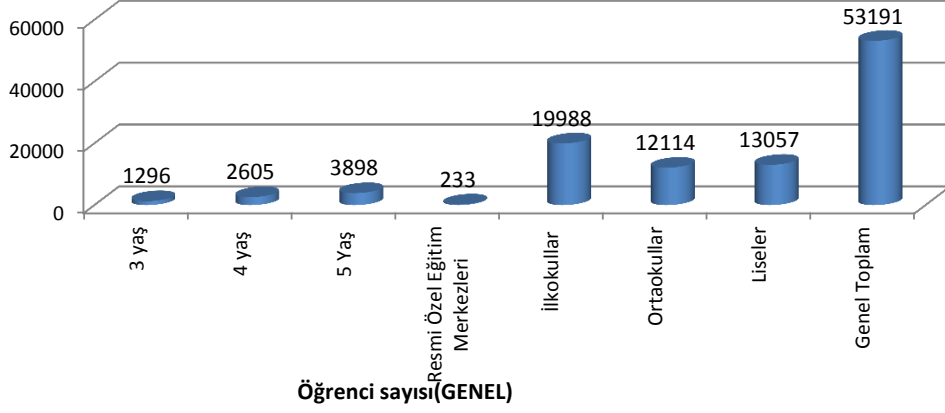

b. DEVLET+ÖZEL(Öğrenci sayısı)

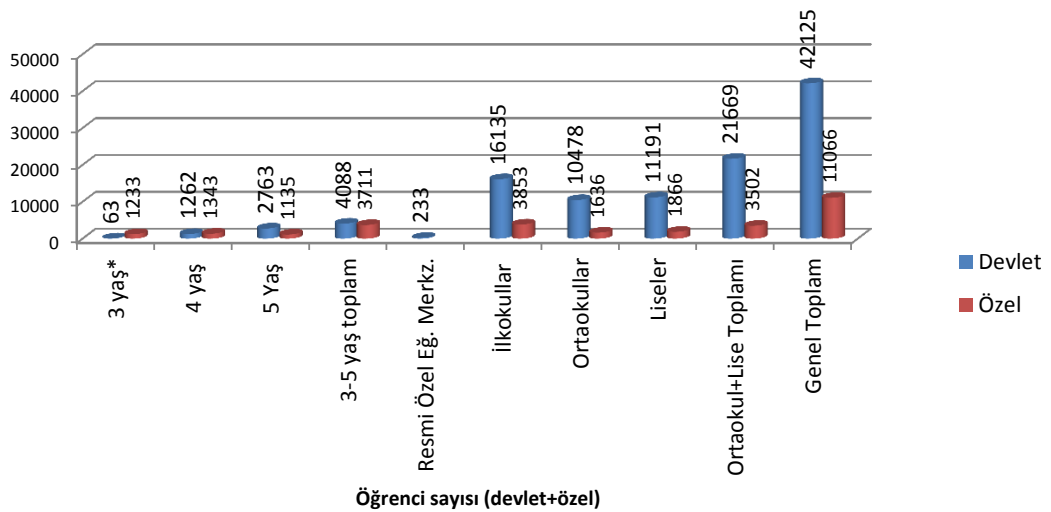

Devlet 3 yaş grubu eğitimi, sadece MTÖ'ye bağlı 2 uygulama anaokulunda verilmektedir.

c) DEVLET OKULLARI (Öğrenci sayısı ve dağılımı)

Eğitim Düzeylerine Göre Devlet Okulu Öğrenci Sayısı

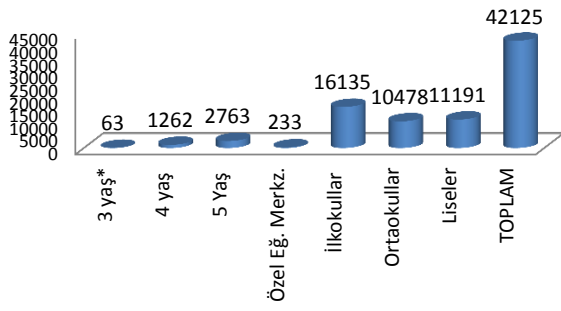

Eğitim Düzeylerine Göre Devlet Okulu Öğrenci Dağılımı

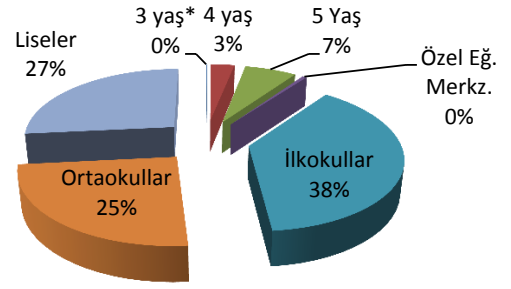

*Devlet 3 yaş grubu eğitimi, sadece MTÖ'ye bağlı 2 uygulama anaokulunda verilmektedir.

d) ÖZEL OKULLAR (Öğrenci sayısı ve dağılımı)

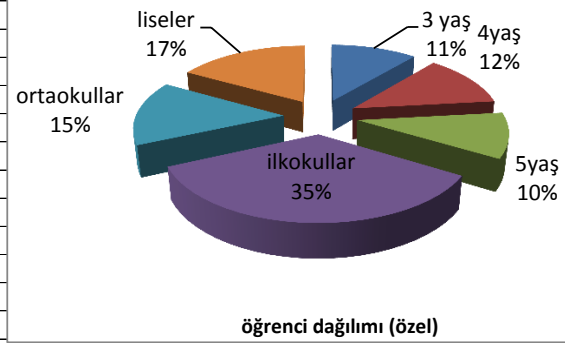
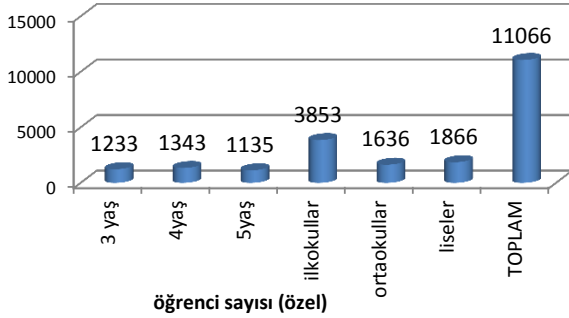

2. Devlet ve özel okul öğrenci payları

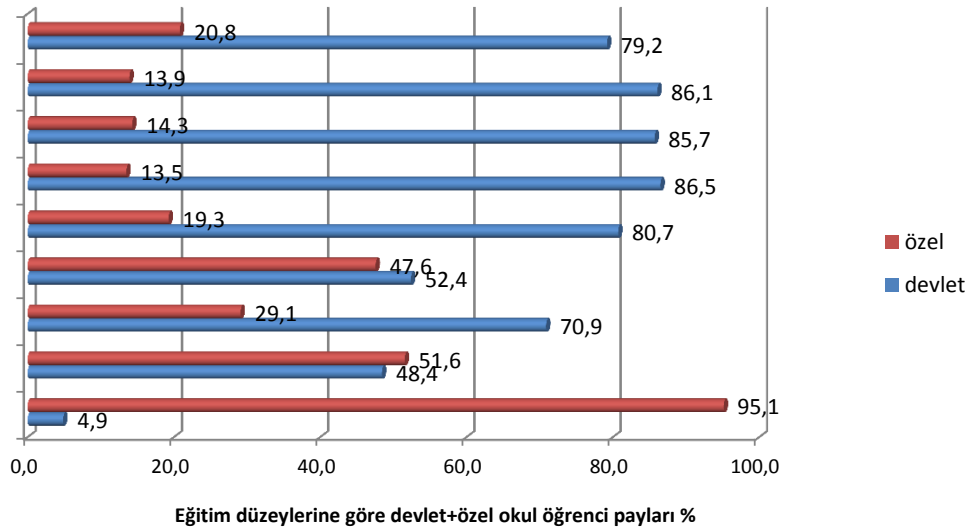
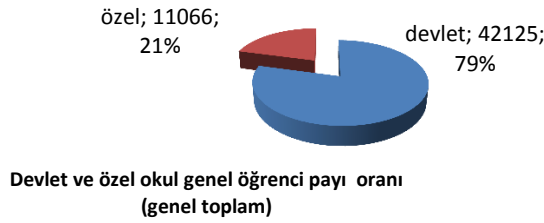

Devlet 3 yaş grubu eğitimi, sadece MTÖ'ye bağlı 2 uygulama anaokulunda verilmektedir.

Devlet okulu genel toplamına özel eğitim merkezleri dahildir.

3. Genel ve mesleki lise öğrenci dağılımı (Genel=Devlet+Özel)

a. GENEL TOPLAM(DEVLET+ÖZEL)

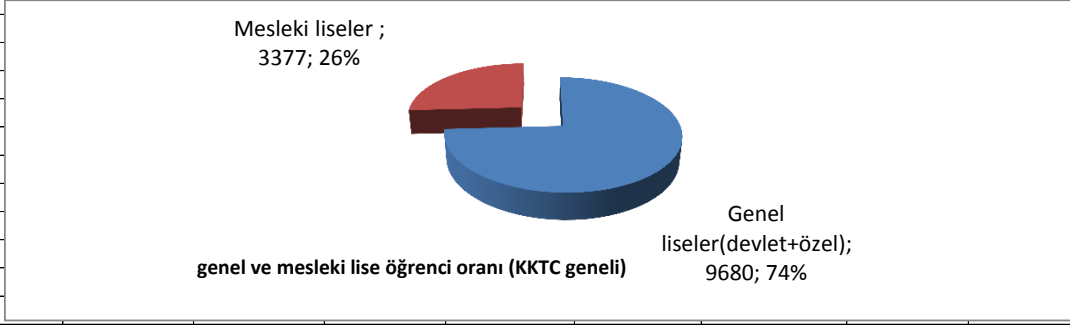

B. DEVLET OKULLARI

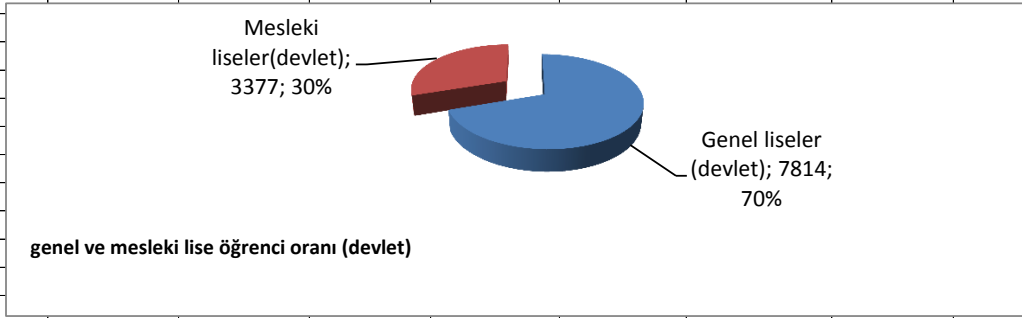

4. Erkek ve Kız Öğrenci Sayısı ve oranları- (GENEL)

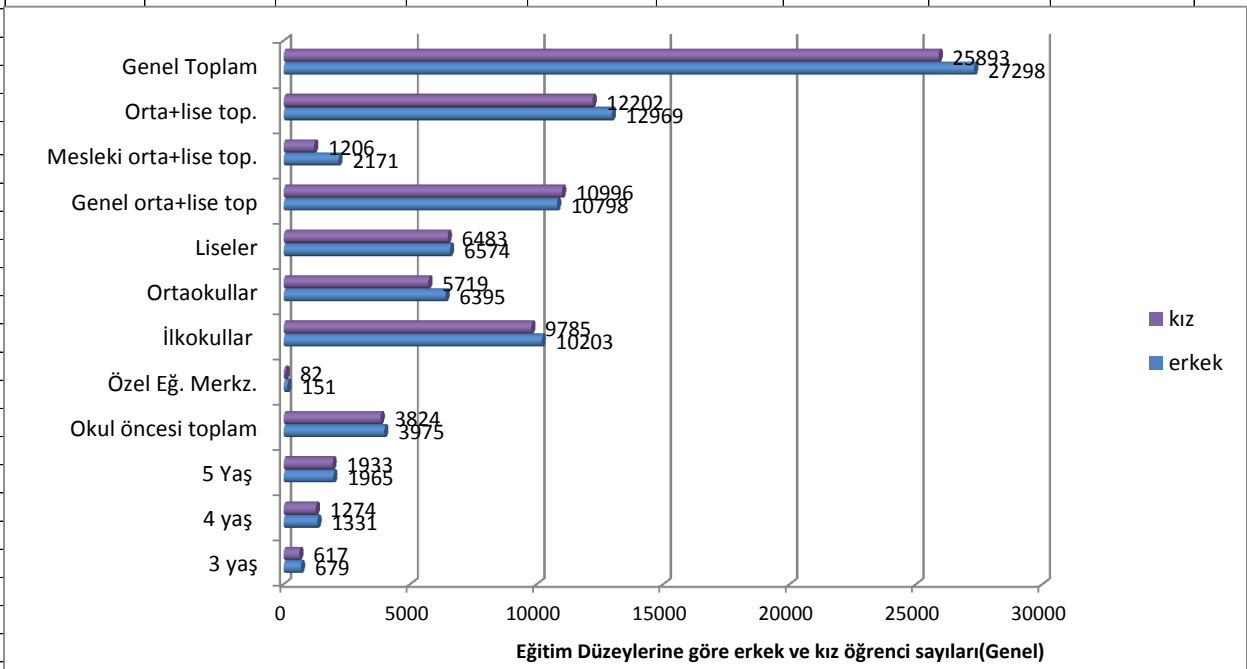
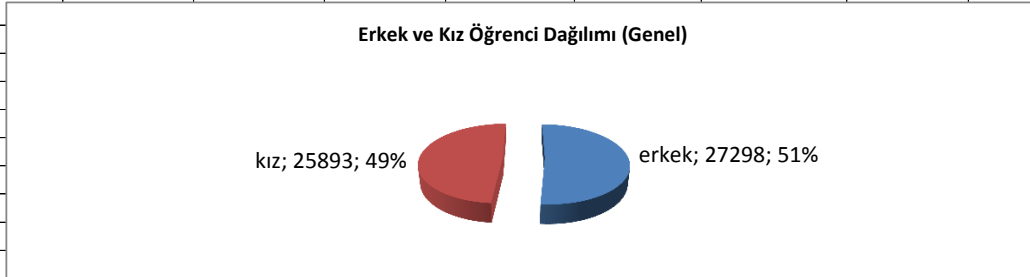

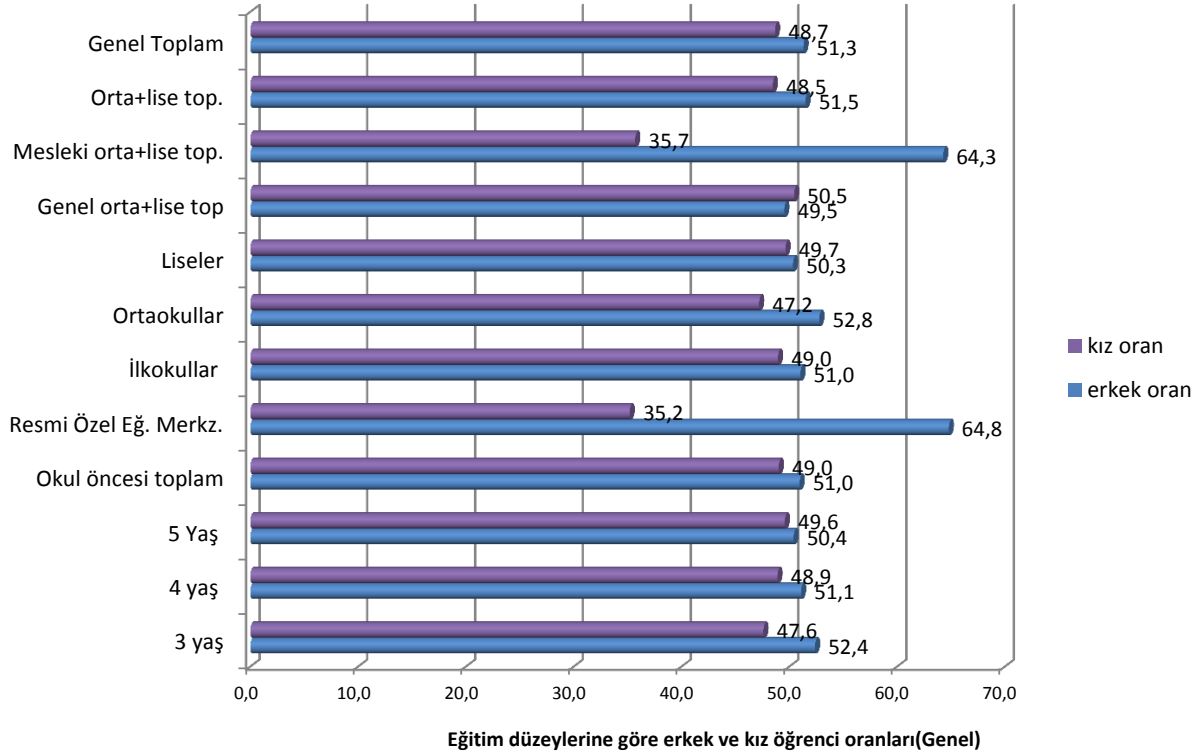

5. Vatandaşlığa göre öğrenci sayısı ve dağılımları

a. GENEL TOPLAM

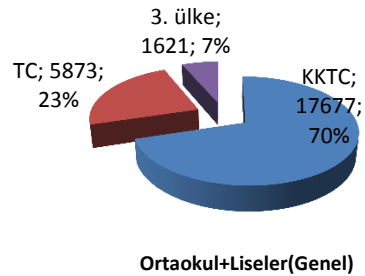
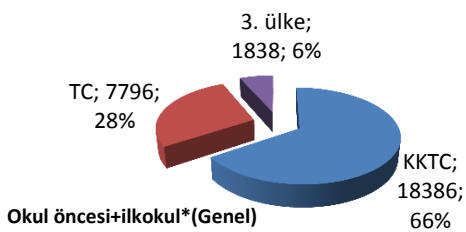
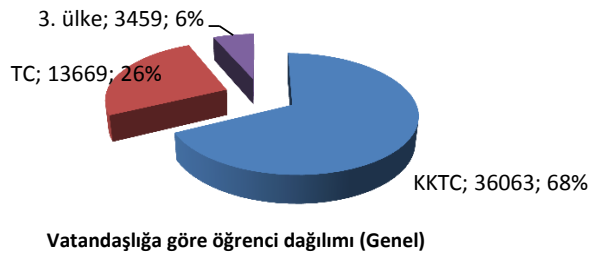

* Resmi özel eğitim merkezleri dahildir.

b. DEVLET OKULLARI

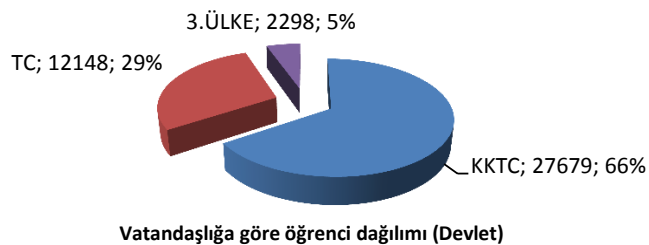

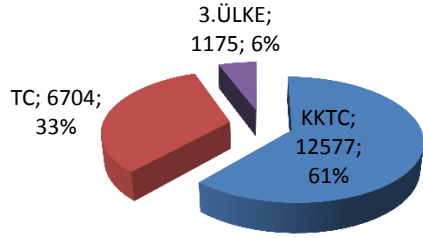

o.öncesi+ilkokul*(Devlet)

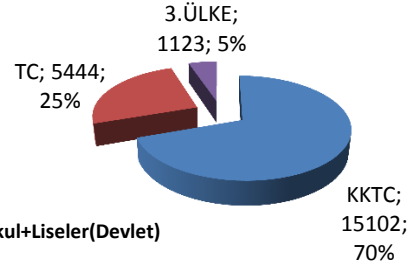

Ortaokul+Liseler(Devlet)

* Resmi özel eğitim merkezleri dahildir.

c. ÖZEL OKULLAR

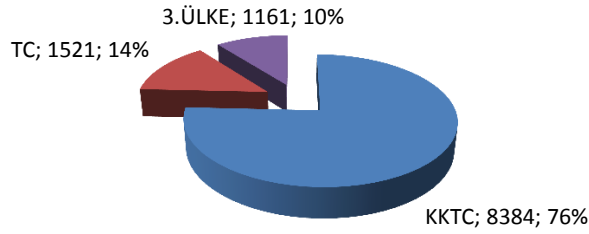

Vatandaşlığa göre öğrenci dağılımı (Özel)

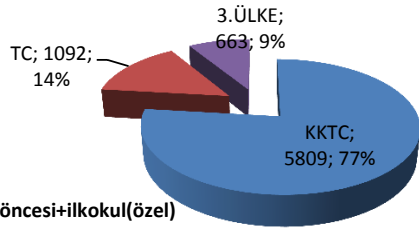

o.öncesi+ilkokul(özel)

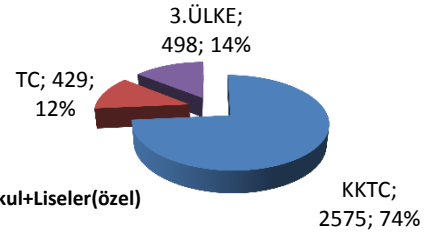

Ortaokul+Liseler(özel)

6. Bölgelere göre öğrenci, okul, şube sayısı ve oranları (GENEL)

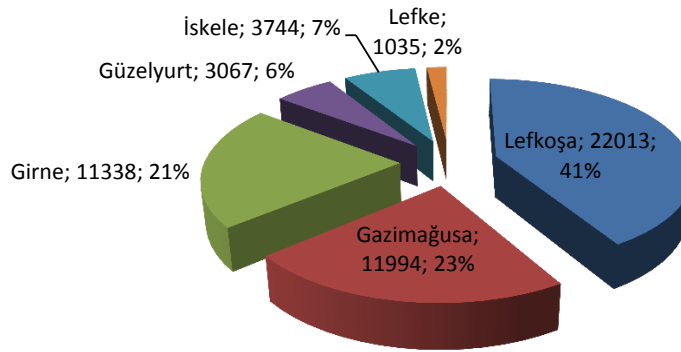

Bölgelere göre öğrenci dağılımı(Genel)

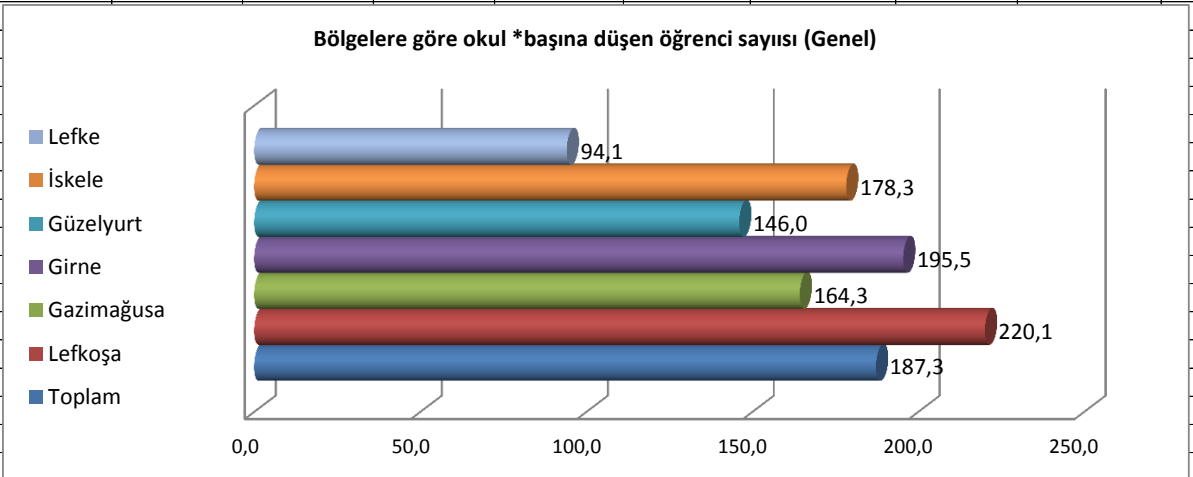
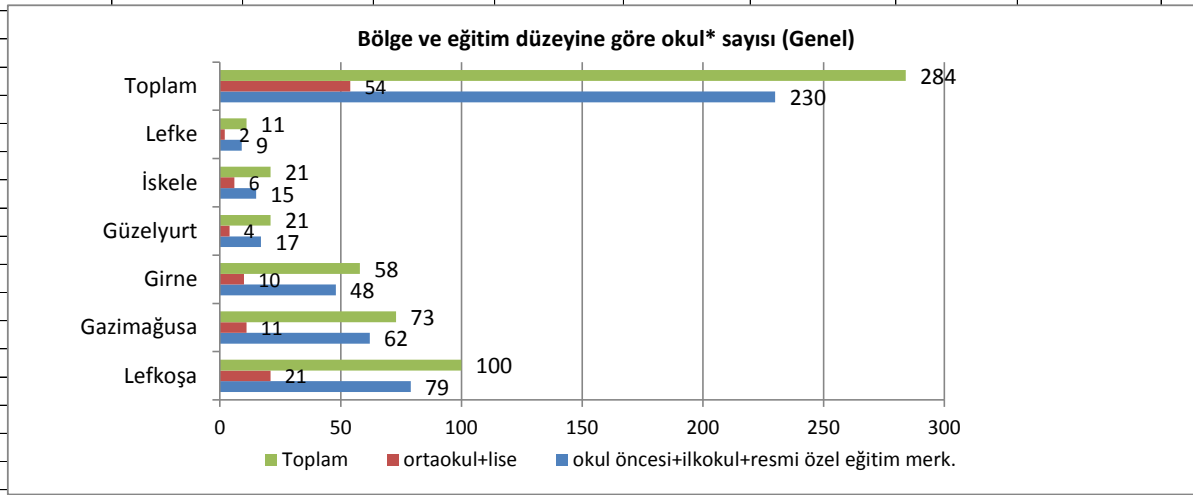
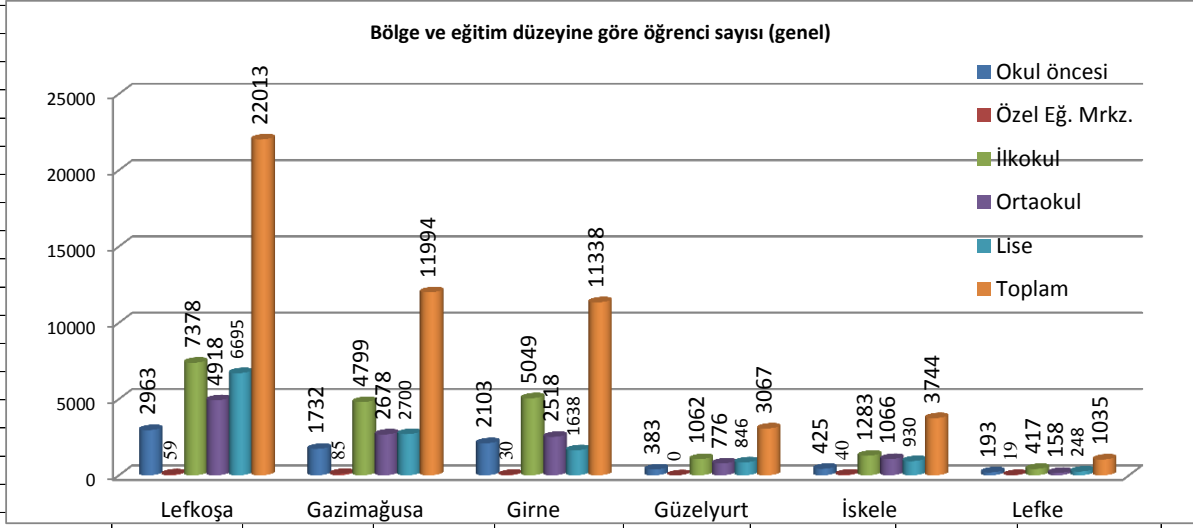

*İlkokul bünyesindeki okul öncesi ve lise bünyesindeki ortaokullar okul sayısına dahil değildir.

Pre-primary classes within primary schools & lower secondary within upper secondary schools are not counted as school

Resmi özel eğitim merkezleri dahildir. (Inclusive public special education centers)

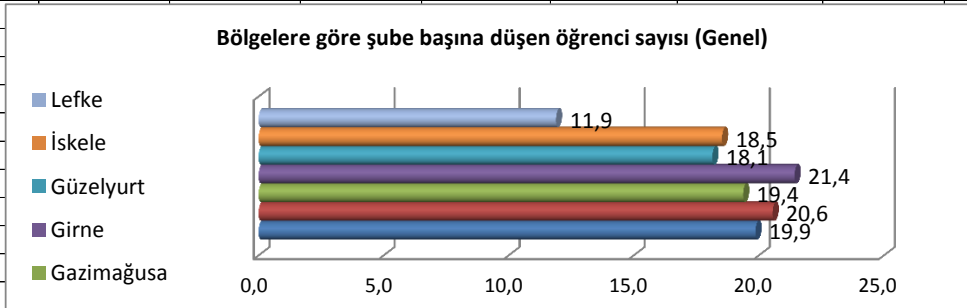

7. Eğitim Düzeylerine Göre Öğrenci/Şube Oranları

a) GENEL

- Genel toplam
- Orta+Lise Top.
- Mesleki orta+lise top.
- Genel orta+lise top.
- Lise
- Ortaokul
- Resmi Özel eğitim merkezleri
- İlkokul
- Okulöncesi

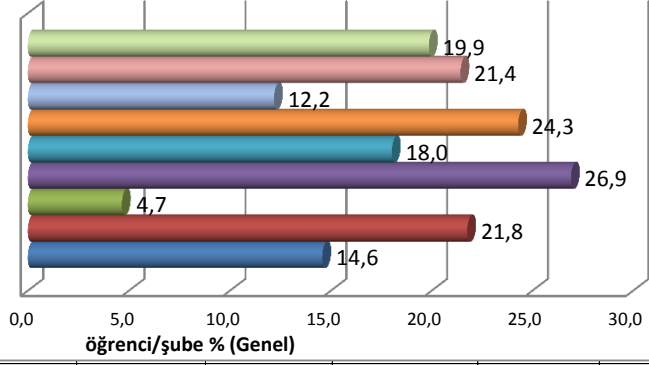

b) DEVLET OKULLARI

- Genel toplam
- Mesleki lise top.
- Genel orta+lise top.
- Orta+Lise Top.
- Lise Top.
- Ortaokul Top.
- İlkokul
- Özel Eğitim Merkezleri
- Okul öncesi

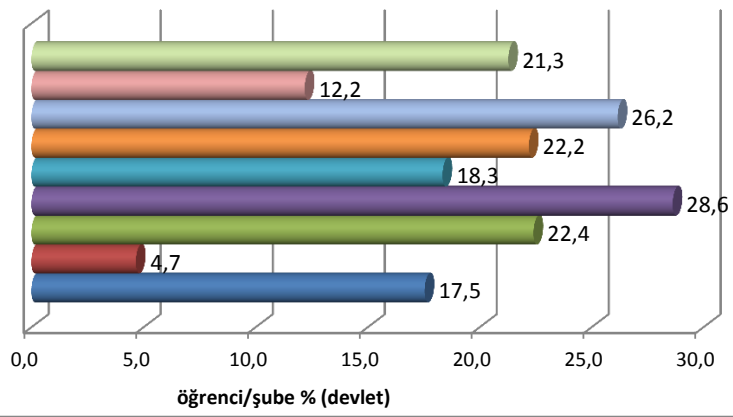

c) ÖZEL OKULLAR

- Genel toplam
- Orta+Lise Top.
- Lise
- Ortaokul
- İlkokul
- Okul öncesi

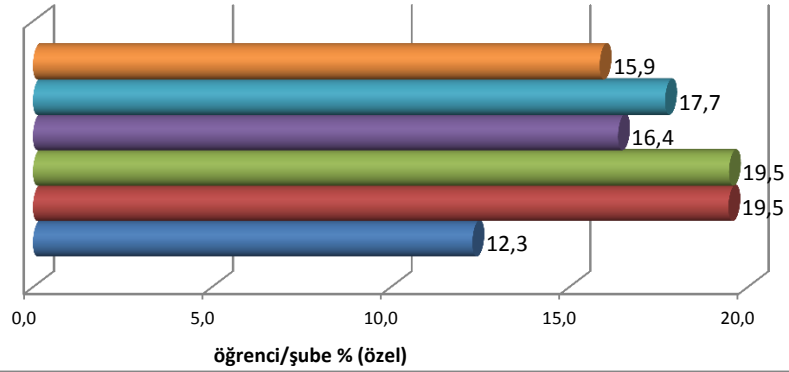

8. Eğitim Kadrosunun Eğitim Düzeylerine Göre Dağılımı % (GENEL)

a. GENEL TOPLAM

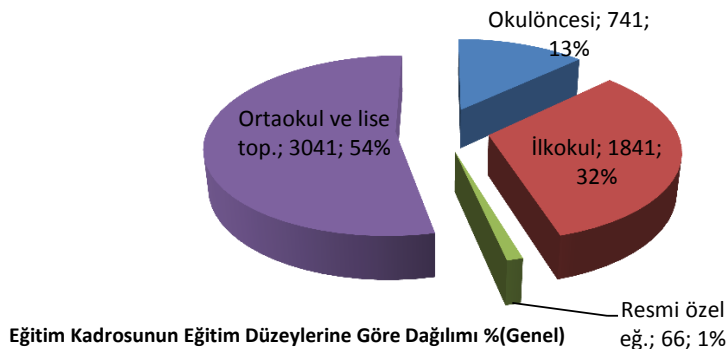

b) DEVLET OKULLARI

Eğitim Kadrosunun Eğitim Düzeylerine Göre Dağılımı %(Devlet)

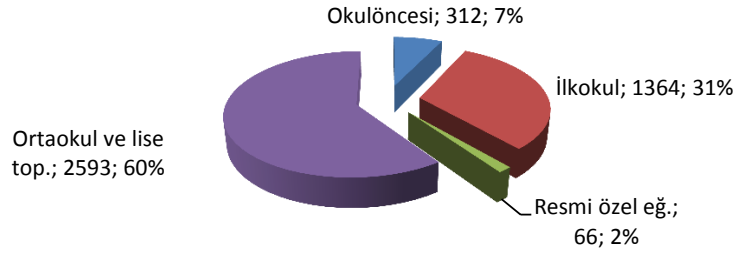

c) ÖZEL OKULLAR

Eğitim Kadrosunun Eğitim Düzeylerine Göre Dağılımı % (Özel)

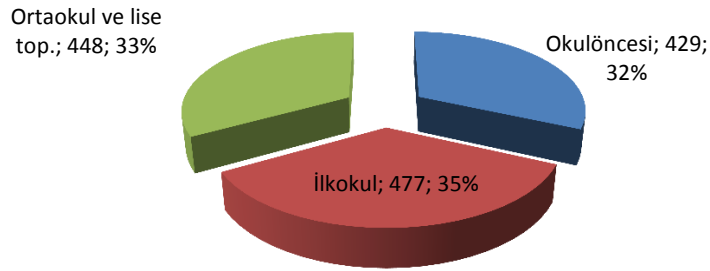

9. Eğitim Kadrosunun Erkek ve Kadın Oranı % (GENEL)

erkek ve kadın oranı % (Genel)

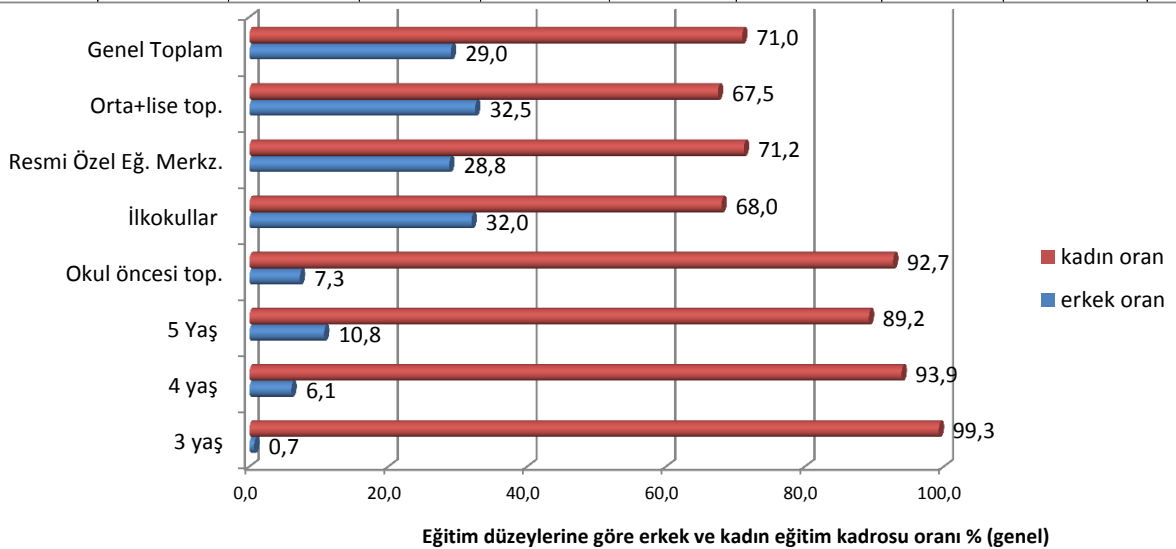
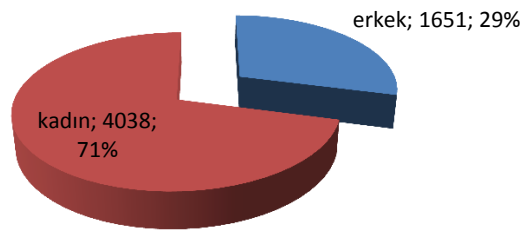

10. Eğitim Kadrosunun Görevlerine Göre Dağılımı % (Genel)

a. GENEL TOPLAM

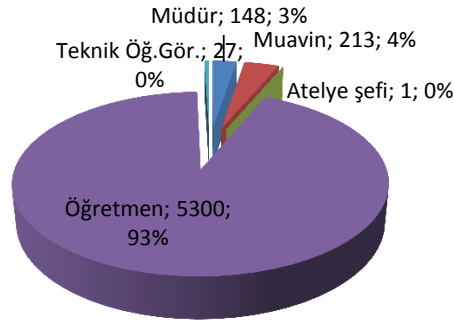

Eğitim Kadrosunun Görevlerine Göre Dağılımı % (Genel)

b) DEVLET OKULLARI

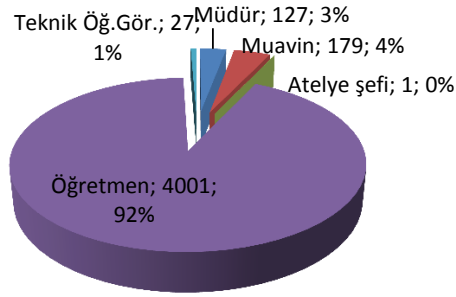

Eğitim Kadrosunun Görevlerine Göre Dağılımı % (devlet)

11. Eğitim Kadrosunun Sektörlere Göre Dağılımı %

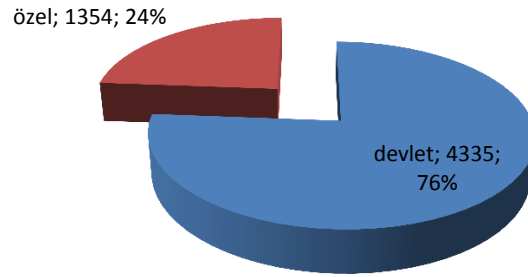

Eğitim Kadrosunun Sektörlere Göre Dağılımı %

2019-2020

YÜKSEK ÖĞRENİM*

HIGHER EDUCATION

2019-2020 KKTC Yükseköğretim Öğrenci Sayısı ve Vatandaşlık Oranları

Number of higher education students by nationality

				KKTC North Cyprus	TC Turkey	3. Ülke 3rd countries	Toplam Total
1	Lefkoşa	Atatürk Öğretmen Akademisi	AÖA	158	0	0	158
2	Lefkoşa	Yakın Doğu Üniversitesi	YDÜ	3263	13416	10659	27338
3	Lefkoşa	Uluslararası Kıbrıs Üniversitesi	UKÜ	1205	7141	10136	18482
4	Lefkoşa	Akdeniz Karpaz Üniversitesi	AKÜN	230	16	540	786
5	Lefkoşa	Kıbrıs Amerikan Üniv (KAÜ)	KAÜ	48	128	33	209
6	Lefkoşa	Kıbrıs Sosyal Bilimler Üniv.(KISBÜ)	KISBÜ	89	951	3	1043
7	Lefkoşa	Kıbrıs Bahçeşehir Üniversitesi	BAU	12	0	251	263
8	Lefkoşa	Rauf Denktaş Üniversitesi	RAUF DENKTAŞ Ü.	57	0	249	306
9	Lefkoşa	15 Kasım Üniversitesi	15 KASIM Ü.	12	0	0	12
Lefkoşa Toplam				5074	21652	21871	48597
10	Gazimağusa	Doğu Akdeniz Üniversitesi	DAÜ	3581	6721	6590	16892
11	Gazimağusa	İTÜ-KKK	İTÜ-KKK	1	429	11	441
12	Gazimağusa	Ada Kent Üniversitesi	ADA KENT Ü.	39	332	101	472
13	Gazimağusa	Kıbrıs Batı Üniversitesi	KIBRIS BATI Ü.	1	0	218	219
14	Gazimağusa	Avrupa Liderlik Üniversitesi	AVRUPA LİDER Ü.	0	0	130	130
Gazimağusa Toplam				3622	7482	7050	18154
15	Girne	Girne Amerikan Üniversitesi	GAÜ	1937	7595	8070	17602
16	Girne	Kıbrıs İlim Üniversitesi	KİU	81	714	380	1175
17	Girne	Girne Üniversitesi	GİRNE Ü.	116	1667	261	2044
18	Girne	Uluslararası Fınal Üniversitesi	UFÜ	150	748	650	1548
19	Girne	Arkın Yaratıcı Sanatlar Tasarım Üniv.	ARUCAD	23	0	16	39
Girne Toplam				2307	10724	9377	22408
20	Güzelyurt	ODTÜ -KKK	ODTÜ-KKK	173	2277	550	3000
21	Güzelyurt	Kıbrıs Sağlık ve Toplum Bil. Üniversitesi	KSTU	64	559	58	681
Güzelyurt Toplam				237	2836	608	3681
22	Lefke	Lefke Avrupa Üniversitesi	LAÜ	980	7908	2930	11818
Lefke Toplam				980	7908	2930	11818
Toplam				12220	50602	41836	104658
Toplam Vatandaşlık oranı %				11,7	48,3	40,0	

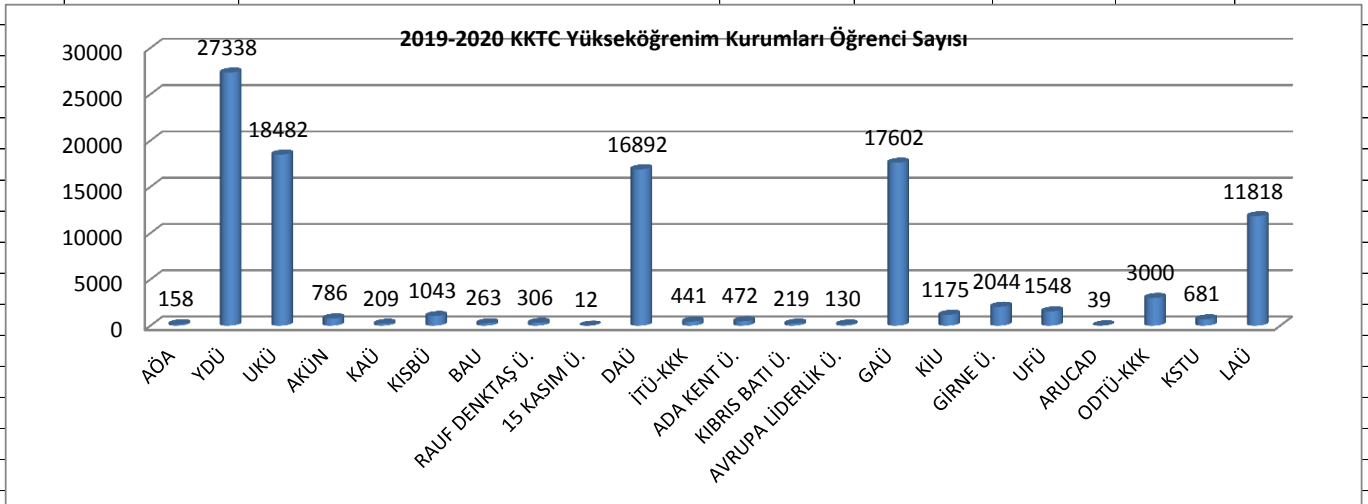

*Bakanlığımıza kayıtlı yükseköğretim kurumlarını içerir. (Includes MONEC Higher Education Institutions)

Öğrenci sayısı; hazırlık, ön lisans, lisans, master ve doktora öğrencilerinin toplamıdır. (total of students attending preparatory class to doctoral degree programs)

KKTC Yükseköğretim Öğrencilerinin Vatandaşlık Dağılımı

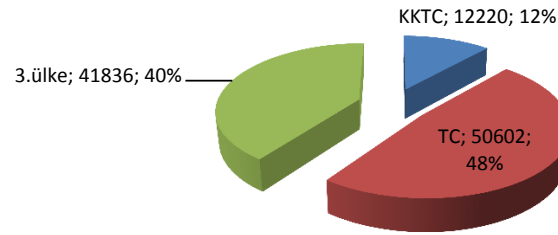

AÖA dahildir. (Teacher Training Academy included)

Bölgelere Göre Yükseköğretim Öğrenci Dağılımı

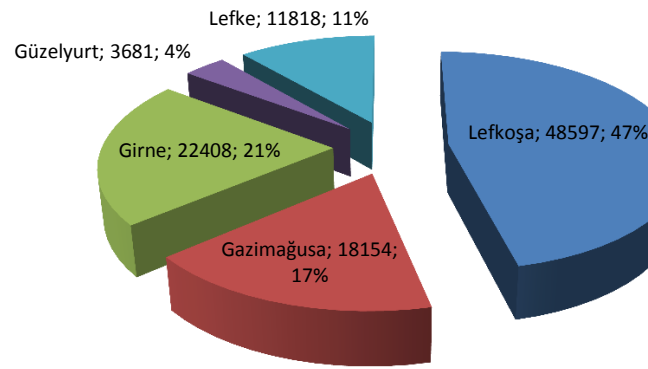

AÖA dahildir. (Teacher Training Academy included)

Vatandaşlığa ve Bölgelere Göre Yükseköğretim Öğrenci Sayısı

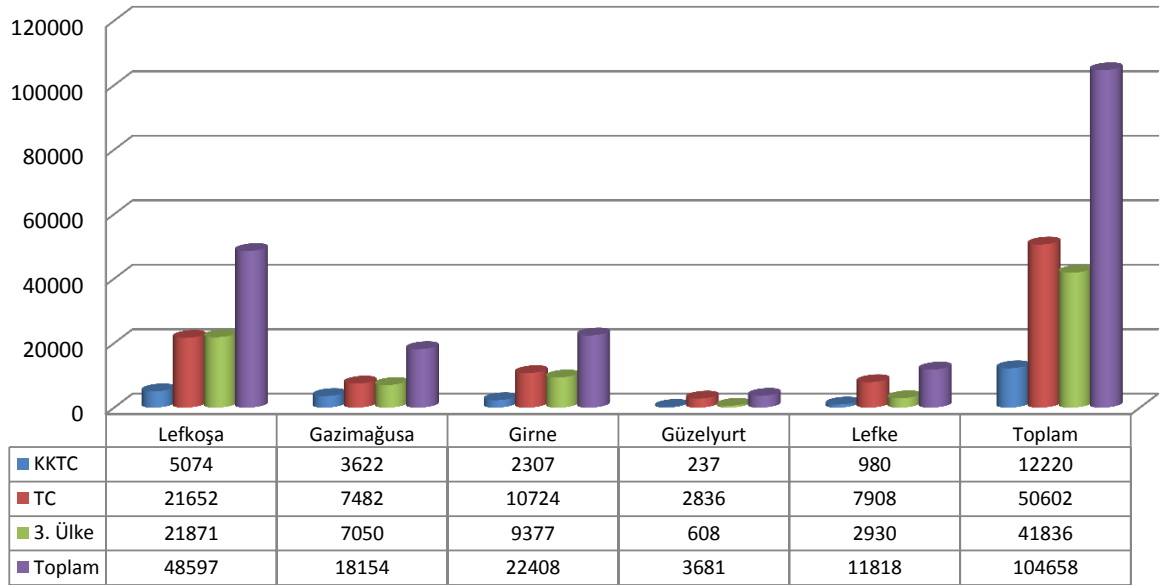

AÖA dahildir. (Teacher Training Academy included)

2019-2020 KKTC Yükseköğrenim Kurumlarının Öğrenci Payı ve Artış Oranı*

Share of & increase* in number of higher education students

			Öğrenci student	Öğrenci payı % share of students	Artış oranı %* increase %	
1	Lefkoşa	Atatürk Öğretmen Akademisi	AÖA	158	0,2	30,6
2	Lefkoşa	Yakın Doğu Üniversitesi	YDÜ	27338	26,1	2,2
3	Lefkoşa	Uluslararası Kıbrıs Üniversitesi	UKÜ	18482	17,7	-2,6
4	Lefkoşa	Akdeniz Karpaz Üniversitesi	AKÜN	786	0,8	36,7
5	Lefkoşa	Kıbrıs Amerikan Üniv. (KAÜ)	KAÜ	209	0,2	4,5
6	Lefkoşa	Kıbrıs Sosyal Bilimler Üniv. (KISBÜ)	KISBÜ	1043	1,0	7,5
7	Lefkoşa	Kıbrıs Bahçeşehir Üniversitesi	BAU	263	0,3	174,0
8	Lefkoşa	Rauf Denktaş Üniversitesi	RAUF DENKTAŞ	306	0,3	1076,9
9	Lefkoşa	15 Kasım Üniversitesi	15 KASIM Ü.	12	0,0	
10	Gazimağusa	Doğu Akdeniz Üniversitesi	DAÜ	16892	16,1	-6,0
11	Gazimağusa	İTÜ-KKK	İTÜ-KKK	441	0,4	2,1
12	Gazimağusa	Ada Kent Üniversitesi	ADA KENT Ü.	472	0,5	157,9
13	Gazimağusa	Kıbrıs Batı Üniversitesi	KIBRIS BATI Ü.	219	0,2	1188,2
14	Gazimağusa	Avrupa Liderlik Üniversitesi	AVRUPA LİDER	130	0,1	
15	Girne	Girne Amerikan Üniversitesi	GAÜ	17602	16,8	-3,9
16	Girne	Kıbrıs İlim Üniversitesi	KİU	1175	1,1	90,7
17	Girne	Girne Üniversitesi	GİRNE Ü.	2044	2,0	12,9
18	Girne	Uluslararası Fınal Üniversitesi	UFÜ	1548	1,5	129,3
19	Girne	Arkın Yaratıcı Sanatlar Tasarım Üniv.	ARUCAD	39	0,0	8,3
20	Güzelyurt	ODTÜ -KKK	ODTÜ-KKK	3000	2,9	-3,4
21	Güzelyurt	Kıbrıs Sağlık ve Toplum Bil. Üniversitesi	KSTU	681	0,7	23,6
22	Lefke	Lefke Avrupa Üniversitesi	LAÜ	11818	11,3	2,5
		Toplam		104658		1,7
		* Bir önceki yıla göre (by previous year)				

2019-2020 Yükseköğrenim Kurumları Öğrenci Dağılımı

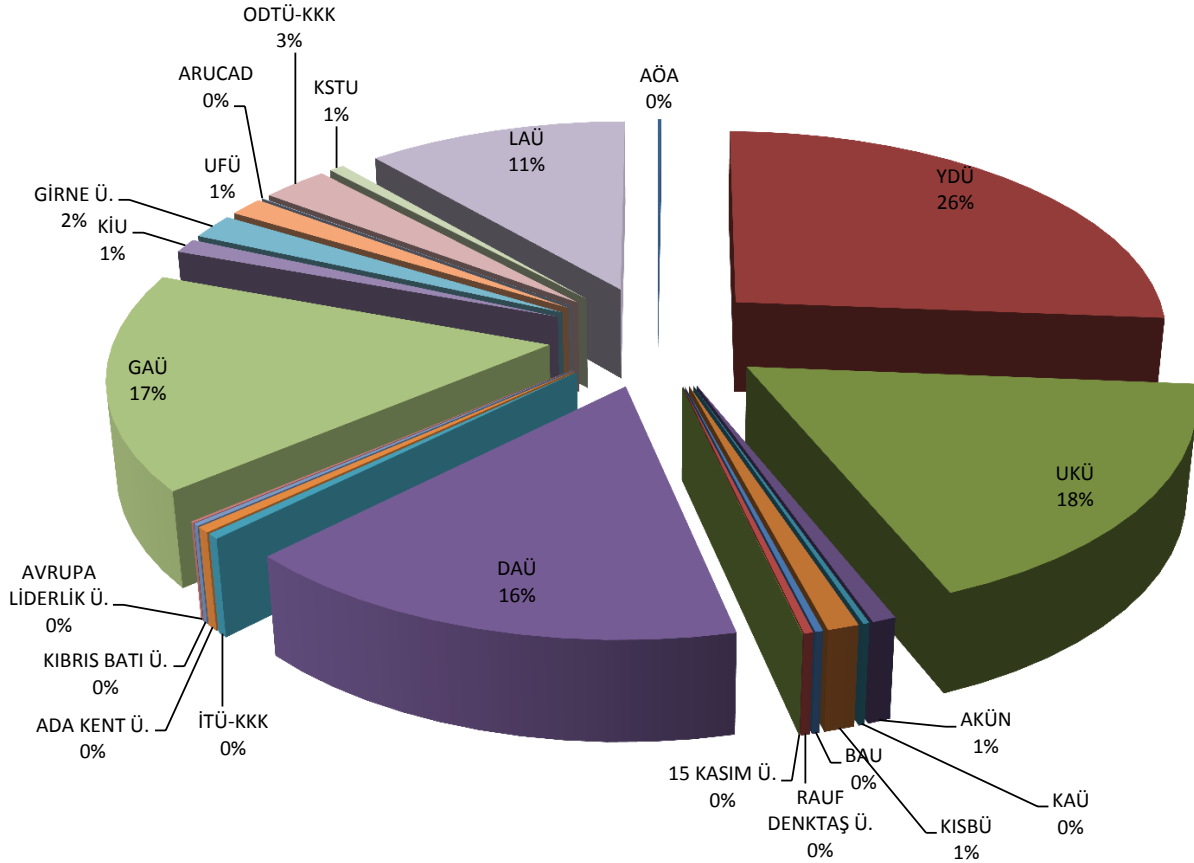

2019-2020 KKTC Yükseköğretim Kurumlarına Yapılan Yeni Kayıtlar

New Entrants to Northern Cyprus Higher Education Institutions

		KKTC North Cyprus	TC Turkey	3. Ülke 3rd countries	Toplam Total
1	Lefkoşa Atatürk Öğretmen Akademisi	70	0	0	70
2	Lefkoşa Yakın Doğu Üniversitesi	668	2286	1621	4575
3	Lefkoşa Uluslararası Kıbrıs Üniversitesi	330	1102	2649	4081
4	Lefkoşa Akdeniz Karpaz Üniversitesi	72	1	146	219
5	Lefkoşa Kıbrıs Amerikan Üniv (KAÜ)	14	40	6	60
6	Lefkoşa Kıbrıs Sosyal Bilimler Üniv.(KISBÜ)	46	302	3	351
7	Lefkoşa Kıbrıs Bahçeşehir Üniversitesi	3	0	140	143
8	Lefkoşa Rauf Denktaş Üniversitesi	28	0	129	157
9	Lefkoşa 15 Kasım Üniversitesi	12	0	0	12
10	Gazimağusa Doğu Akdeniz Üniversitesi	1045	1586	1353	3984
11	Gazimağusa İTÜ-KKK	0	80	0	80
12	Gazimağusa Ada Kent Üniversitesi	17	137	92	246
13	Gazimağusa Kıbrıs Batı Üniversitesi	0	0	113	113
14	Gazimağusa Avrupa Liderlik Üniversitesi	0	0	130	130
15	Girne Girne Amerikan Üniversitesi	197	925	1150	2272
16	Girne Kıbrıs İlim Üniversitesi	46	322	175	543
17	Girne Girne Üniversitesi	39	554	49	642
18	Girne Uluslararası Final Üniversitesi	81	378	443	902
19	Girne Arkin Yaratıcı Sanatlar Tasarım Üniv.	5	0	5	10
20	Güzelyurt ODTÜ -KKK	42	427	122	591
21	Güzelyurt Kıbrıs Sağlık ve Toplum Bil. Üniversitesi	28	167	13	208
22	Lefke Lefke Avrupa Üniversitesi	141	1893	444	2478
Toplam (Total)		2884	10200	8783	21867

2019-2020 KKTC Yükseköğretim Kurumlarına Yapılan Yeni Kayıtlar

New Entrants to Northern Cyprus Higher Education Institutions

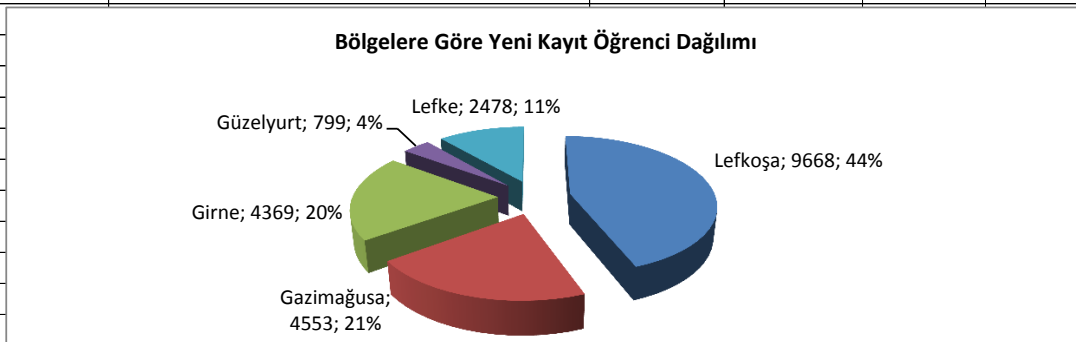
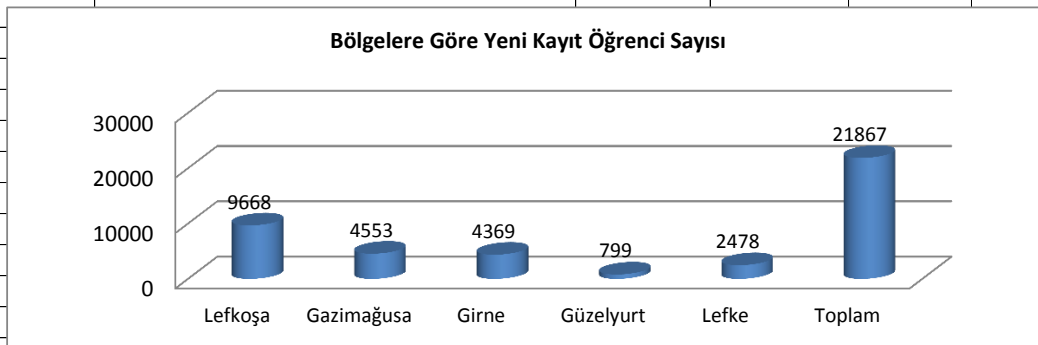

2019-20 Programlara ve Vatandaşlığa Göre KKTC Yükseköğrenim (Üniversite+AÖA) Öğrenci Sayısı																		
Number of Male & Female Higher Education Students by Programs & Nationality																		
KKTC (TRNC) TC(Turkey) 3. ülke (3rd countries)																		
E/M: Erkek/Male K/F: Kadın/Female T: Toplam/Total																		
	Hazırlık (Prep class)			Ön Lisans (associate degree)			Lisans (Bachelor degree)			Yüksek Lisans (Master D.)			Doktora (Doctoral D.)			Genel Top.(Total)		
	E(M)	K(F)	Top.	E(M)	K(F)	Top.	E(M)	K(F)	Top.	E(M)	K(F)	Top.	E(M)	K(F)	Top.	E(M)	K(F)	Top.
GENEL TOPLAM	5566	3767	9333	4021	2924	6945	42205	30519	72724	6067	6158	12225	1766	1665	3431	59625	45033	104658
KKTC	314	338	652	472	382	854	4211	3810	8021	854	805	1659	503	531	1034	6354	5866	12220
TC	1950	1238	3188	2839	2218	5057	21550	17609	39159	1163	1331	2494	395	309	704	27897	22705	50602
3.ÜLKE	3302	2191	5493	710	324	1034	16444	9100	25544	4050	4022	8072	868	825	1693	25374	16462	41836
AÖA TOPLAM	0	0	0	0	0	0	54	104	158	0	0	0	0	0	0	54	104	158
KKTC	0	0	0	0	0	0	54	104	158	0	0	0	0	0	0	54	104	158
TC	0	0	0	0	0	0	0	0	0	0	0	0	0	0	0	0	0	0
3.ÜLKE	0	0	0	0	0	0	0	0	0	0	0	0	0	0	0	0	0	0
DAÜ TOPLAM	605	401	1006	542	465	1007	7615	5268	12883	629	581	1210	390	396	786	9781	7111	16892
KKTC	97	123	220	194	169	363	1214	1247	2461	138	166	304	99	134	233	1742	1839	3581
TC	250	232	482	343	293	636	2741	2581	5322	67	132	199	29	53	82	3430	3291	6721
3.ÜLKE	258	46	304	5	3	8	3660	1440	5100	424	283	707	262	209	471	4609	1981	6590
GAÜ TOPLAM	2113	944	3057	496	310	806	7476	4038	11514	1153	742	1895	225	105	330	11463	6139	17602
KKTC	63	60	123	53	46	99	814	540	1354	166	111	277	55	29	84	1151	786	1937
TC	629	279	908	376	246	622	3474	2205	5679	190	157	347	23	16	39	4692	2903	7595
3.ÜLKE	1421	605	2026	67	18	85	3188	1293	4481	797	474	1271	147	60	207	5620	2450	8070
YDÜ TOPLAM	671	249	920	1402	771	2173	11794	6980	18774	2501	1545	4046	853	572	1425	17221	10117	27338
KKTC	17	18	35	103	83	186	1077	992	2069	231	259	490	238	245	483	1666	1597	3263
TC	125	80	205	782	536	1318	5586	4370	9956	618	790	1408	305	224	529	7416	6000	13416
3.ÜLKE	529	151	680	517	152	669	5131	1618	6749	1652	496	2148	310	103	413	8139	2520	10659
LAÜ TOPLAM	332	122	454	804	667	1471	5434	3554	8988	479	266	745	90	70	160	7139	4679	11818
KKTC	21	2	23	23	18	41	367	228	595	106	111	217	50	54	104	567	413	980
TC	174	107	281	724	636	1360	3271	2731	6002	145	98	243	20	2	22	4334	3574	7908
3.ÜLKE	137	13	150	57	13	70	1796	595	2391	228	57	285	20	14	34	2238	692	2930
UKÜ TOPLAM	515	1474	1989	397	479	876	3866	7387	11253	796	2841	3637	205	522	727	5779	12703	18482
KKTC	65	91	156	81	37	118	269	334	603	103	98	201	58	69	127	576	629	1205
TC	168	250	418	255	307	562	2477	3429	5906	99	124	223	18	14	32	3017	4124	7141
3.ÜLKE	282	1133	1415	61	135	196	1120	3624	4744	594	2619	3213	129	439	568	2186	7950	10136

	Hazırlık (Prep class)			Ön Lisans (associate degree)			Lisans (Bachelor degree)			Yüksek Lisans (Master D.)			Doktora (Doctoral D.)			Genel Top.(Total)		
	E(M)	K(F)	Top.	E(M)	K(F)	Top.	E(M)	K(F)	Top.	E(M)	K(F)	Top.	E(M)	K(F)	Top.	E(M)	K(F)	Top.
ODTÜ KKK TOPLAM	326	205	531	0	0	0	1618	768	2386	54	29	83	0	0	0	1998	1002	3000
KKTC	7	18	25	0	0	0	88	53	141	4	3	7	0	0	0	99	74	173
TC	302	179	481	0	0	0	1122	639	1761	17	18	35	0	0	0	1441	836	2277
3.ÜLKE	17	8	25	0	0	0	408	76	484	33	8	41	0	0	0	458	92	550
İTÜ KKTÇ TOPLAM	91	6	97	0	0	0	343	1	344	0	0	0	0	0	0	434	7	441
KKTC	0	0	0	0	0	0	0	1	1	0	0	0	0	0	0	0	1	1
TC	91	6	97	0	0	0	332	0	332	0	0	0	0	0	0	423	6	429
3.ÜLKE	0	0	0	0	0	0	11	0	11	0	0	0	0	0	0	11	0	11
AKÜN TOPLAM	9	2	11	14	15	29	222	77	299	343	104	447	0	0	0	588	198	786
KKTC	0	0	0	11	12	23	50	50	100	74	33	107	0	0	0	135	95	230
TC	0	0	0	2	2	4	3	1	4	6	2	8	0	0	0	11	5	16
3.ÜLKE	9	2	11	1	1	2	169	26	195	263	69	332	0	0	0	442	98	540
GİRNE ÜNİV.TOPLAM	124	21	145	207	97	304	1064	512	1576	15	2	17	2	0	2	1412	632	2044
KKTC	7	1	8	2	4	6	62	30	92	7	1	8	2	0	2	80	36	116
TC	100	18	118	203	93	296	810	440	1250	3	0	3	0	0	0	1116	551	1667
3.ÜLKE	17	2	19	2	0	2	192	42	234	5	1	6	0	0	0	216	45	261
KIÜ TOPLAM	101	55	156	122	76	198	466	256	722	64	35	99	0	0	0	753	422	1175
KKTC	4	1	5		6	6	19	18	37	13	20	33	0	0	0	36	45	81
TC	1	0	1	122	70	192	316	196	512	4	5	9	0	0	0	443	271	714
3.ÜLKE	96	54	150			0	131	42	173	47	10	57	0	0	0	274	106	380
KAÜ TOPLAM	27	8	35	22	35	57	81	35	116	0	0	0	1	0	1	131	78	209
KKTC	4	3	7	4	7	11	21	8	29	0	0	0	1		1	30	18	48
TC	13	3	16	18	26	44	46	22	68	0	0	0	0	0	0	77	51	128
3.ÜLKE	10	2	12		2	2	14	5	19	0	0	0	0	0	0	24	9	33
KİSBÜ TOPLAM	61	47	108	6	2	8	552	339	891	27	9	36	0	0	0	646	397	1043
KKTC	7	7	14	0	0	0	32	29	61	11	3	14	0	0	0	50	39	89
TC	54	40	94	6	2	8	520	310	830	14	5	19	0	0	0	594	357	951
3.ÜLKE	0	0	0	0	0	0	0	0	0	2	1	3	0	0	0	2	1	3
KİB.SAĞ.T. BİL. ÜNİ	0	0	0	8	7	15	343	323	666	0	0	0	0	0	0	351	330	681
KKTC	0	0	0	0	0	0	30	34	64	0	0	0	0	0	0	30	34	64
TC	0	0	0	8	7	15	276	268	544	0	0	0	0	0	0	284	275	559
3.ÜLKE	0	0	0	0	0	0	37	21	58	0	0	0	0	0	0	37	21	58

	Hazırlık (Prep class)			Ön Lisans (associate degree)			Lisans (Bachelor degree)			Yüksek Lisans (Master D.)			Doktora (Doctoral D.)			Genel Top.(Total)		
	E(M)	K(F)	Top.	E(M)	K(F)	Top.	E(M)	K(F)	Top.	E(M)	K(F)	Top.	E(M)	K(F)	Top.	E(M)	K(F)	Top.
ULUS.FİNAL ÜNİV.	245	140	385	0	0	0	646	507	1153	6	4	10	0	0	0	897	651	1548
KKTC	16	7	23	0	0	0	59	67	126	1	0	1	0	0	0	76	74	150
TC	35	40	75	0	0	0	367	306	673	0	0	0	0	0	0	402	346	748
3.ÜLKE	194	93	287	0	0	0	220	134	354	5	4	9	0	0	0	419	231	650
ADA KENT Ü. TOPLAM	45	12	57	0	0	0	265	150	415	0	0	0	0	0	0	310	162	472
KKTC	1	1	2	0	0	0	14	23	37	0	0	0	0	0	0	15	24	39
TC	8	4	12	0	0	0	209	111	320	0	0	0	0	0	0	217	115	332
3.ÜLKE	36	7	43	0	0	0	42	16	58	0	0	0	0	0	0	78	23	101
BAÜ TOPLAM	45	21	66	0	0	0	139	58	197	0	0	0	0	0	0	184	79	263
KKTC	0	2	2	0	0	0	7	3	10	0	0	0	0	0	0	7	5	12
TC	0	0	0	0	0	0	0	0	0	0	0	0	0	0	0	0	0	0
3.ÜLKE	45	19	64	0	0	0	132	55	187	0	0	0	0	0	0	177	74	251
ARUCAD TOPLAM	3	3	6	0	0	0	9	24	33	0	0	0	0	0	0	12	27	39
KKTC	3	2	5	0	0	0	4	14	18	0	0	0	0	0	0	7	16	23
TC	0	0	0	0	0	0	0	0	0	0	0	0	0	0	0	0	0	0
3.ÜLKE	0	1	1	0	0	0	5	10	15	0	0	0	0	0	0	5	11	16
RAUF DENKTAŞ Ü.	108	26	134	0	0	0	102	70	172	0	0	0	0	0	0	210	96	306
KKTC	2	1	3	0	0	0	25	29	54	0	0	0	0	0	0	27	30	57
TC	0	0	0	0	0	0	0	0	0	0	0	0	0	0	0	0	0	0
3.ÜLKE	106	25	131	0	0	0	77	41	118	0	0	0	0	0	0	183	66	249
KIBRIS BATI Ü. TOP	126	16	142	0	0	0	55	22	77	0	0	0	0	0	0	181	38	219
KKTC	0	1	1	0	0	0	0	0	0	0	0	0	0	0	0	0	1	1
TC	0	0	0	0	0	0	0	0	0	0	0	0	0	0	0	0	0	0
3.ÜLKE	126	15	141	0	0	0	55	22	77	0	0	0	0	0	0	181	37	218
15 KASIM Ü.	0	0	0	1	0	1	5	6	11	0	0	0	0	0	0	6	6	12
KKTC	0	0	0	1	0	1	5	6	11	0	0	0	0	0	0	6	6	12
TC	0	0	0	0	0	0	0	0	0	0	0	0	0	0	0	0	0	0
3.ÜLKE	0	0	0	0	0	0	0	0	0	0	0	0	0	0	0	0	0	0
AVRUPA LİDERLİK Ü.	19	15	34	0	0	0	56	40	96	0	0	0	0	0	0	75	55	130
KKTC	0	0	0	0	0	0	0	0	0	0	0	0	0	0	0	0	0	0
TC	0	0	0	0	0	0	0	0	0	0	0	0	0	0	0	0	0	0
3.ÜLKE	19	15	34	0	0	0	56	40	96	0	0	0	0	0	0	75	55	130

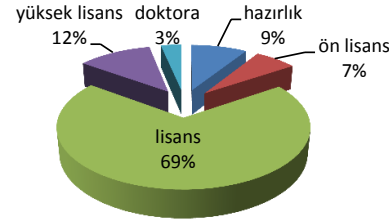

Programlara göre yükseköğrenim öğrenci dağılımı

Yükseköğrenim erkek ve kadın öğrenci dağılımı

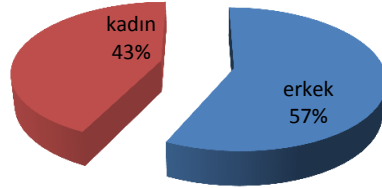

Vatandaşlığa göre erkek ve kadın öğrenci sayısı

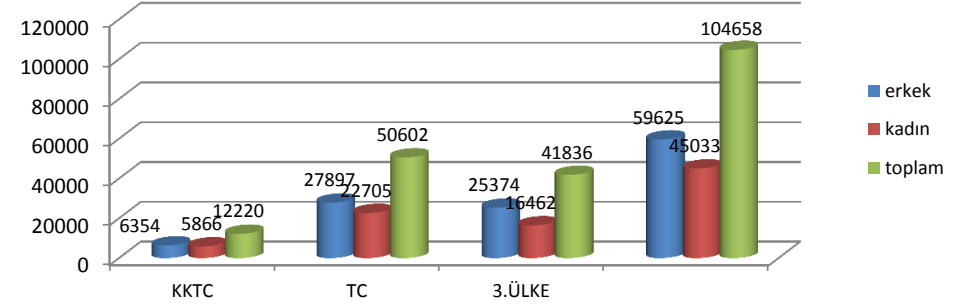

Programlara ve Vatandaşlığa Göre KKTC Yükseköğrenim Erkek ve Kadın Öğrenci Oranları

Rate of Male & Female Higher Education Students by Programs & Nationality

	Hazırlık		Ön Lisans		Lisans		Yüksek Lisans		Doktora		Genel Top.	
	prep class		associate degree		bachelor degree		master d.		doctoral d.		Total	
	Erkek(M)	Kadın(F)	Erkek(M)	Kadın(F)	Erkek(M)	Kadın(F)	Erkek(M)	Kadın(F)	Erkek(M)	Kadın(F)	Erkek(M)	Kadın(F)
TOPLAM (Total)	59,6	40,4	57,9	42,1	58,0	42,0	49,6	50,4	51,5	48,5	57,0	43,0
KKTC (TRNC)	48,2	51,8	55,3	44,7	52,5	47,5	51,5	48,5	48,6	51,4	52,0	48,0
TC (Turkey)	61,2	38,8	56,1	43,9	55,0	45,0	46,6	53,4	56,1	43,9	55,1	44,9
3.ÜLKE (3rd countries)	60,1	39,9	68,7	31,3	64,4	35,6	50,2	49,8	51,3	48,7	60,7	39,3

Bakanlığımıza kayıtlı yükseköğrenim kurumlarını içerir. (Includes MONEC Higher Education Institutions)

2019-2020											
YAYGIN EĞİTİM											
NON-FORMAL EDUCATION											
Yaygın Eğitim Öğrenci ve Eğitim Kadrosu Sayısı											
Number of Non-Formal Education Students & Teaching Staff											
<p>2019-20 Yaygın Eğitim Öğrenci Sayısı</p>											
E/M: Erkek/Male K/F: Kadın/Female T: Toplam/Total											
			Öğrenci			Eğitim kadrosu top.			Kadın Öğrenci	Öğrenci Artışı	Kadın Öğretmen
			Student			Teaching staff total			Oranı %	%	Oranı %
			E/M	K/F	T	E/M	K/F	T	student (F) %	Stu. Increase%	Teacher (F) %
250	YAYGIN EĞ.GENEL TOP.(Grand total)		7076	8722	15798	157	407	564	55,2	6,7	72,2
63	Resmi toplam(public)		252	1570	1822	6	38	44	86,2	2,3	86,4
187	Özel toplam(private)		6824	7152	13976	151	369	520	51,2	7,3	71,0
63	RESMİ TOPLAM (PUBLIC TOTAL)		252	1570	1822	6	38	44	86,2	2,3	86,4
62	K. Kadın Kursları Top. (Courses for women)		0	1502	1502	0	28	28	100,0	2,7	100,0
1	Çıraklık Eğitimi(Apprenticeship Training)		252	68	320	6	10	16	21,3	0,3	62,5
187	ÖZEL TOPLAM (PRIVATE TOTAL)		6824	7152	13976	151	369	520	51,2	7,3	71,0
54	Etüt Merkezi (Etude)		478	473	951	20	71	91	49,7	9,4	78,0
27	Dershane (Teaching centers)		790	972	1762	46	97	143	55,2	1,7	67,8
93	Kurs Yeri*(Various Courses)		5286	5587	10873	76	149	225	51,4	7,4	66,2
13	Özel Eğitim (Special education)		270	120	390	9	52	61	30,8	28,3	85,2
Sadece Bakanlığımıza kayıtlı yaygın eğitim kurumlarını içerir.(Includes non-formal education institutions registered by MONEC only.)											
Çıraklık eğitimi, MEB işbirliği ile Taner Akcan Çıraklık Eğitim Merkezi tarafından yürütülmektedir.Eğitimcileri merkez tarafından istihdam edilmiştir.											
(Apprenticeship training is offered by TACEM in coordination with MONEC. The staff was employed by TACEM)											
*2016 yılından itibaren kurs yerleri için dönem başı verileri yerine bir önceki yılın (yıllık) toplam verileri alınmıştır. (Various Courses' data indicate the total annual data of the previous year as from the year 2016)											
* Öğrenci artışları bir önceki öğretim yılına göreidir. (students's increase by the previous year)											

Kurumlara Göre Yaygın Eğitim Öğrenci Sayısı							
Number of Non-Formal Education by institutions							
E/M: Erkek/Male K/F: Kadın/Female T: Toplam/Total							
		Öğrenci/Students			Öğretmen/Teacher		
		E/M	K/F	T	E/M	K/F	T
250	YAYGIN EĞİTİM GENEL Top. (Grand total)	7076	8722	15798	157	407	564
63	RESMİ YAYGIN EĞİTİM GENEL TOP. (Public total)	252	1570	1822	6	38	44
1	ÇIRAKLIK EĞİTİMİ TOP. (Apprenticeship Training total)	252	68	320	6	10	16
1	Taner Akcan Çıraklık Eğitim Merk. Top.(TACEM) (Apprenticeship center)	252	68	320			
62	KADIN KURSLARI TOP. (Total of Courses for women)	0	1502	1502	0	28	28
1	Meriç K.K.K	0	15	15			
2	Değirmenlik K.K.K	0	35	35			
3	Gaziköy K.K.K	0	6	6			
4	Cihangir K.K.K(okul bünyesinde)	0	10	10			
5	Düzova K.K.K	0	16	16			
6	Alayköy K.K.K	0	28	28			
7	Taşkinköy K.K.K (okul bünyesinde)	0	117	117			
8	Gönyeli K.K.K	0	142	142			
9	Haspolat K.K.K (okul bünyesinde)	0	19	19			
10	Balıkesir K.K.K	0	19	19			
11	Yılmazköy K.K.K	0	26	26			
12	Yiğitler K.K.K	0	13	13			
13	Atatürk Meslek Lisesi K.K.K	0	128	128			
14	Erdemli K.K.K	0	11	11			
15	Akincılar	0	10	10			
16	Kırıkkale K.K.K	0	12	12			
17	Yeniceköy K.K.K	0	22	22			
	Lefkoşa Toplam	0	629	629			
1	Paşaköy K.K.K	0	10	10			
2	Geçitkale K.K.K	0	15	15			
3	Nergizli K.K.K	0	8	8			
4	Görneç K.K.K	0	12	12			
5	Serdarlı K.K.K	0	29	29			
6	Dörtyol K.K.K	0	16	16			
7	Yıldırım K.K.K	0	17	17			
8	Gazimağusa Meslek Lisesi K.K.K	0	25	25			
9	Vadili KKK(okul bünyesinde)	0	10	10			
10	Mormenekşe K.K.K	0	24	24			
11	Akdoğan K.K.K	0	20	20			
12	Alanıçı K.K.K	0	10	10			
13	Beyarmudu K.K.K	0	13	13			
14	Yeniboğaziçi K.K.K	0	16	16			
15	Akova K.K.K	0	14	14			
	Gazimağusa Toplam	0	239	239			
1	Dikmen K.K.K	0	20	20			
2	Taşkent K.K.K	0	18	18			
3	Alsancak K.K.K	0	42	42			
4	Çatalköy K.K.K	0	17	17			
5	Hisarköy K.K.K	0	23	23			
6	Girne Turizm Meslek Lisesi K.K.K	0	190	190			
7	Çamlıbel K.K.K	0	13	13			
8	Tepebaşı K.K.K	0	8	8			
9	Karaağaç K.K.K	0	16	16			
10	Lapta K.K.K	0	18	18			
	Girne Toplam	0	365	365			
1	Güzelyurt Meslek Lisesi K.K.K	0	30	30			
2	Şahinler K.K.K	0	14	14			
3	Aşağı Bostancı K.K.K	0	13	13			
4	Aydinköy K.K.K	0	20	20			
5	Serhatköy K.K.K	0	13	13			
	Güzelyurt Toplam	0	90	90			

		Öğrenci/Students			Öğretmen/Teacher		
		E /M	K/F	T	E /M	K/F	T
1	Mehmetçik K.K.K	0	10	10			
2	Kilitkaya K.K.K	0	15	15			
3	İskele K.K.K	0	22	22			
4	Yedikonuk K.K.K	0	0	0			
5	Çayırova K.K.K(okul bünyesinde)	0	6	6			
6	Kumyalı K.K.K(okul bünyesinde)	0	18	18			
7	Büyükkonuk K.K.K	0	11	11			
8	Boğaziçi K.K.K	0	17	17			
9	Ötüken K.K.K	0	9	9			
10	Dipkarpaz K.K.K	0	0	0			
11	Ergazi K.K.K	0	17	17			
12	Yenierenköy K.K.K	0	14	14			
	İskele Toplam	0	139	139			
1	Doğancı K.K.K	0	18	18			
2	Gaziveren K.K.K	0	9	9			
3	Lefke K.K.K	0	13	13			
	Lefke Toplam	0	40	40			
		Öğrenci/Students			Öğretmen/Teacher		
		E /M	K/F	T	E /M	K/F	T
187	ÖZEL YAYGIN EĞİTİM TOPLAMI (Private total)	6824	7152	13976	151	369	520
27	DERSHANE TOPLAMI (Total of teaching centers)	790	972	1762	46	97	143
1	İlim Final Dergisi Dershaneli Bardak Şubesi(Tek Birlik)	30	50	80	3	5	8
2	Korel Dershaneli	6	7	13	1	1	2
3	Pi Analitik Dershaneli	51	95	146	7	4	11
4	Varoğlu Matematik Dershaneli	9	11	20	1	1	2
5	Yeni Sistem Dershaneli(Şube B/Tek Birlik)	34	41	75	2	10	12
6	Yeni Sistem Dershaneli (Şube A/ Tek Birlik)	122	134	256	2	10	12
7	Yeni Sistem Dershaneli(Da vinci)	57	61	118	2	10	12
8	Büyük Atak Eğitim Merkezi	75	57	132	8	4	12
9	Tus World Dershaneli	17	15	32	0	1	1
	Lefkoşa Toplam	401	471	872	26	46	72
1	İlim Final Dergisi Dershaneli Mağusa Şubesi(Tek Birlik)	63	79	142	5	7	12
2	Pi Analitik Dershaneli (Merkez)	64	106	170	7	5	12
3	M.E.E.Z. Dershanem Etüt Merkezi	99	127	226	1	10	11
4	Yeni Dönem Dershaneli	20	17	37	2	2	4
5	Quick Solve Eğitim Merkezi	14	17	31	0	3	3
	Gazimağusa Toplam	260	346	606	15	27	42
1	Argun Aşıkoğlu Dershaneli	5	7	12	1	0	1
2	Doğru Hedef Dershaneli	34	33	67	2	3	5
3	Mavi Ufuklar	14	12	26	2	1	3
4	Genç Bakış Dershaneli	12	22	34	0	4	4
5	Taktik dershaneli	11	11	22	0	1	1
6	Genç Yetenekler (Young Talents) Eğitim Merkezi	0	0	0	0	0	0
7	Duet Bale ve Müzik Eğitim Merkezi	10	14	24	0	1	1
	Girne Toplam	86	99	185	5	10	15
1	Tümler Dershaneli	0	0	0	0	0	0
	Güzelyurt Toplam	0	0	0	0	0	0
1	Dersin Dershaneli	15	18	33	0	4	4
2	Doray Dershaneli	+	+	+	+	+	+
3	İlk Hedef Dershaneli	8	10	18	0	3	3
4	İlk Hedef Dershaneli(İskele)	8	10	18	0	3	3
5	Dersin Dershaneli (Şube)	12	18	30	0	4	4
	İskele Toplam	43	56	99	0	14	14
93	KURS YERLERİ TOP. (Total of various courses)	5286	5587	10873	76	149	225
1	Acecare Training Centre	+	+	+	+	+	+
2	Adeo Bilişim Danışmanlık Hizmetleri Sanayi T.Şti.Ltd.	+	+	+	+	+	+
3	Ayhan Gürsel İngilizce Eğitim Merkezi	4	3	7	1	0	1
4	Bengü and Gözde Learning Center(Lefkoşa)	43	21	64	2	5	7
5	English Club Language Center	14	16	30	0	1	1
6	Englishtime Education Center	8	10	18	1	1	2
7	Erkan Öztekiner Blue Marlin Amatör Balıkçılık Eğ.Mrk.	+	+	+	+	+	+

		Öğrenci/Students			Öğretmen/Teacher		
		E/M	K/F	T	E/M	K/F	T
8	Hasder Halk Sanatları Enstitüsü	13	19	32	1	1	2
9	Kıbrıs Ruh Sağlığı Enstitüsü	5	25	30	2	3	5
10	Kıbrıs Sanat Müzik ve Bale Okulu	21	52	73	1	5	6
11	Libem Eğitim Merkezi	3	4	7	1	1	2
12	Ledra Art Music and Fine Arts Studio	14	29	43	3	8	11
13	Nicosia Language Center	28	17	45	2	3	5
14	Öngel Kozmetoloji Koleji	11	74	85	1	3	4
15	Öztansel Eng.Language & Education Counselling Center	6	4	10	0	1	1
16	Sidestreets Educational and Cultural Initiatives	+	+	+	+	+	+
17	Success Özel İngiliz Dili Eğitimi ve Danışmanlık Merk.	11	18	29	0	1	1
18	Trafik Kazalarını Önleme Derneği Trafik Eğ. Parkı	3264	3370	6634	0	3	3
19	The Management Centre of Mediteranian	13	38	51	5	1	6
20	Major Music Centre Ltd.(yamaha music school)	64	31	95	2	2	4
21	Ac-Met Eğitim Merkezi	13	3	16	2	0	2
22	Cemal Önem's English Chamber	+	+	+	+	+	+
23	Önder Fahrioğlu English House	74	76	150	2	3	5
24	Sevgi Altay Erginel Eğitim Merkezi	64	48	112	0	4	4
25	EduLand Career Development Center	102	124	226	1	0	1
26	Teknokul Araş.Gel.ve Eğ. Mrk. Ltd	2	3	5	1	0	1
27	English Way Course Center	10	5	15	0	1	1
28	Cyprus Primary Training Center	3	11	14	2	0	2
29	Kredo Muhasebe Danışmanlık	520	463	983	7	8	15
30	Mathesis Eğ. ve Gelişim Ltd.	32	21	53	2	0	2
31	Radius Partners Consulting Kurs Merkezi	48	62	110	2	4	6
32	Mustafa Kenan Müzik Eğitim ve Danışmanlık Merkezi	4	2	6	1	0	1
33	Business Management School of Cyprus	41	13	54	2	3	5
34	English Garden Learning Centre	19	13	32	0	1	1
35	Shaggy Technical Education	3	3	6	0	1	1
36	Green Kitchen Project (Mutfak Sanatları)	0	0	0	0	0	0
37	Töder Eğitim Merkezi	61	41	102	4	1	5
38	Re-Chord Sanat (Müzik) Merkezi	4	6	10	1	0	1
39	Group Of Orion Language Centre	+	+	+	+	+	+
40	English Leader Education Centre	28	25	53	0	2	2
41	Berlin İnstitut of Languages and Education	0	0	0	0	0	0
42	Belcanto Art Center	19	24	43	0	6	6
43	Behiye Erses Eğitim Merkezi (Şube)	12	15	27	1	3	4
44	Aliye Ersalıcı English Language Centre	+	+	+	+	+	+
45	Sanlı Interactive Language Center (Şube)	+	+	+	+	+	+
46	Cyprus Recuitment and Placement Consultancy	10	10	20	0	1	1
47	İnscope Education And Consultancy	+	+	+	+	+	+
48	English Mode Language Center	26	44	70	0	1	1
49	Mavi Çocuk Sanat Atölyesi	17	17	34	0	3	3
50	Master Kids Educational Services Ltd	20	18	38	0	2	2
51	Ataner Eğitim ve Danışmanlık Ltd.	+	+	+	+	+	+
52	All-Levels Education	+	+	+	+	+	+
Lefkoşa Toplam		4654	4778	9432	50	83	133
1	A new Link Language Center	57	68	125	2	4	6
2	American Cultural Association Language School	27	49	76	1	2	3
3	Bahar Denizoğlu Kuaför ve Güzellik Eğ. Mrk.	23	33	56	3	1	4
4	HYS Kıbrıs Eğitim ve Danışmanlık Eğitim Merkezi	0	0	0	0	0	0
5	Intered Eğitim ve Danışmanlık Merkezi	50	60	110	0	4	4
6	Smartzone Language Center	28	32	60	2	2	4
7	Güney Önal Dil Merkezi	28	33	61	0	1	1
8	European GCE Study Center	27	24	51	1	2	3
9	Başak San Art Drama ve Müzik Merkezi	23	39	62	1	1	2
10	Gizem Sarp Müzik Eğitim Merkezi	42	54	96	2	3	5
11	Mağusa Sanat Merkezi	12	12	24	0	2	2
12	English World Language Center	33	27	60	2	0	2
13	Your Space Education Centre	16	25	41	0	1	1
14	Disc Professional Training Center	52	17	69	1	5	6
15	Sevtap Özgüzelbilir Kuaförlük Güzellik Kurs Merkezi	0	12	12	0	1	1
16	Esra Tülek Eğitim ve Kurs Merkezi	7	6	13	0	1	1
17	Boğaziçi Sinerji Kurs Merkezi	23	17	40	1	2	3

		Öğrenci/Students			Öğretmen/Teacher		
		E/M	K/F	T	E/M	K/F	T
18	London Bus Education Center	+	+	+	+	+	+
19	Renkli Notalar Sanat ve Kurs Yeri	15	21	36	1	1	2
	Gazimağusa Toplam	463	529	992	17	33	50
1	Bio-Mest Güzellik Merkezi	0	11	11	0	2	2
2	C-Quals Language Services Ltd.	32	42	74	1	2	3
3	Duet Bale Eğitim Merkezi	21	30	51	0	1	1
4	Kıbrıs Sanat Müzik ve Bale Okulu(Lapta)	15	33	48	2	4	6
5	Kıbrıs Sanat Müzik ve Bale Okulu(Girne)	18	43	61	2	4	6
6	Kyrenia Education Centre	17	17	34	1	1	2
7	Mediterranean Music Center	1	2	3	0	1	1
8	Nülten Kuaförlük Kurs Yeri	0	0	0	0	0	0
9	Aloha Learning Center	15	20	35	0	1	1
10	İdeal Aile Danışmanlık Merkezi	+	+	+	+	+	+
11	Impress Eğitim Merkezi	+	+	+	+	+	+
12	Class Kyrenia Center For Learning & Support Services	9	16	25	0	1	1
13	Bengü and Gözde Learning Center(Girne)	12	9	21	1	1	2
14	Bengüsü Law Clinic Ltd.	0	0	0	0	1	1
15	Eclipse Language Centre	2	1	3	1	0	1
16	ECS Education Centre Services	2	8	10	0	1	1
17	Arkın Sanat ve Tasarım Merkezi	+	+	+	+	+	+
18	S & NJ Make Up Beauty Hair Dressing Training Center	2	26	28	1	8	9
19	Girne Psikolojik Danışmanlık, Bireysel Gelişim Eğitim ve Araştırma Merkezi	6	2	8	0	1	1
	Girne Toplam	152	260	412	9	29	38
1	Behiye Erses Eğitim Merkezi	5	7	12	0	2	2
	Güzelyurt Toplam	5	7	12	0	2	2
1	Royal Art Müzik Eğitim Merkezi	12	13	25	0	2	2
2	İskele Müzik Atölyesi	0	0	0	0	0	0
	İskele Toplam	12	13	25	0	2	2
13	ÖZEL ÖZEL EĞİTİM MERK.TOP (Total of private special edu. Centers)	270	120	390	9	52	61
1	Ela Özel Eğitim (Early Learning Academy)	45	19	64	3	12	15
2	Özev Özel Eğitim Okulu	81	50	131	5	16	21
3	Algım Özel Eğitim Merkezi	17	6	23	1	4	5
4	Gülen Gözler Özel Eğitim Merkezi	12	4	16	0	1	1
5	Mavi Okyanus Özel Eğitim Merkezi	12	10	22	0	2	2
6	Armel Özel Eğitim Merkezi	36	8	44	0	6	6
7	Algım Özel Eğitim Merkezi	17	8	25	0	5	5
8	Özgür Adımlar Özel Eğitim Merkezi	28	4	32	0	2	2
	Lefkoşa Toplam	248	109	357	9	48	57
1	Lego Junior Özel Eğitim Merkezi	12	7	19	0	2	2
	Gazimağusa Toplam	12	7	19	0	2	2
1	Kuzey Özel Eğitim ve Danışmanlık Merkezi	5	3	8	0	1	1
2	Miray Güven Özel Eğitim Merkezi	+	+	+	+	+	+
	Girne Toplam	5	3	8	0	1	1
1	Yerdeki Yıldızlar Destek Eğitim Merkezi	+	+	+	+	+	+
2	Renki Puzzle Özel eğitim Merkezi	5	1	6	0	1	1
	İskele Toplam	5	1	6	0	1	1
54	ETÜT MERKEZLERİ TOP. (Total of etude centers)	478	473	951	20	71	91
1	Artım Eğitim Merkezi	48	47	95	2	6	8
2	Artım Junior School	24	41	65	2	4	6
3	Doğru Çizgi Eğitim ve Etüt Merkezi	6	9	15	0	2	2
4	Kıbrıs Tiamo Eğitim Merkezi	+	+	+	+	+	+
5	Kıbrıs Türk Çocuk Esirgeme Kurumu	27	28	55	1	3	4
6	Cıvıltı Çocuk Kulübü Etüt Merkezi	8	7	15	0	1	1
7	Dört İşlem Eğitim Merkezi	55	30	85	5	6	11
8	Green Flipper Ecolkids School	+	+	+	+	+	+
9	Heidi Land Kreş ve Anaokulu	4	1	5	0	1	1
10	İyikalp Çocuk Kulübü	4	2	6	0	1	1
11	Little Bees Junior School	9	4	13	0	1	1
12	Mavi Elma Eğitim Merkezi	0	0	0	0	0	0
13	Minik Dahiler Eğitim Merkezi	12	18	30	0	2	2
14	Neşem Yuva	8	9	17	0	1	1
15	Pluto Anaokulu	0	0	0	0	0	0

		Öğrenci/Students			Öğretmen/Teacher		
		E /M	K/F	T	E /M	K/F	T
16	Şirin Çocuk Okul Öncesi ve Etüt Merkezi	6	5	11	0	1	1
17	Birikim Kids Eğitim Merkezi	0	0	0	0	0	0
18	Tohum Okul Öncesi Eğitim Merkezi	1	3	4	0	1	1
19	Genç Elit Eğitim Merkezi	27	33	60	1	4	5
20	Little Hands Nursery Play House	5	5	10	0	1	1
Lefkoşa Toplam		244	242	486	11	35	46
1	Ayşe Çalışkan Martı Etüt Merkezi	18	22	40	0	2	2
2	Bizim Okul Etüt Merkezi	+	+	+	+	+	+
3	Çocuk Klubü Etüt Eğitim Merkezi	0	0	0	0	0	0
4	Fatma Bal Okul Öncesi Eğitim Merkezi	13	12	25	1	1	2
5	Lucky Duck Learning Center	10	4	14	0	1	1
6	Mağusa Etüt Merkezi	4	4	8	2	0	2
7	Mickey Mouse Anaokul ve Etüt Merkezi	4	7	11	0	1	1
8	Susam Sokağı Anaokul ve Etüt Merkezi	10	12	22	0	2	2
9	Wonderkids Early Learning Center	0	0	0	0	0	0
10	Mavim Pembem Anaokulu ve Etüt Merkezi	7	6	13	1	2	3
11	Kır Çiçekleri Okul Öncesi ve Etüt Merkezi	0	0	0	0	0	0
12	Neokids Anaokul ve Etüt Merkezi	6	5	11	1	1	2
13	Artım Junior School (Teori)	30	29	59	0	3	3
14	Pepee Okul Öncesi ve Etüt Merkezi	5	6	11	0	1	1
15	İlk Kalem Anaokulu ve Etüt Merkezi	3	2	5	1	0	1
16	Mickey Mouse Anaokul ve Etüt Merkezi (şube)	2	5	7	0	1	1
17	Petit Baby Montessori Nursery School	6	4	10	1	0	1
Gazimağusa Toplam		118	118	236	7	15	22
1	Artım Junior School (Basamak Ticaret Ltd)	35	43	78	0	6	6
2	Little Star Etüd Merkezi(Merkez)	8	2	10	0	1	1
3	Münevver Bındayı Eğitim Merkezi	0	0	0	0	0	0
4	Little Star Etüd Merkezi(Şube)	6	4	10	0	1	1
5	Mavi Yunus Okul Ö.Eğ. Ve Etüt Merk.	4	6	10	0	1	1
6	Mickeyland Oyun ile Eğitim Merkezi	6	7	13	0	1	1
7	Sweet Child Nursery	3	2	5	0	1	1
8	İnci Taneleri Eğitim Merkezi	11	9	20	1	2	3
Girne Toplam		73	73	146	1	13	14
1	Küçücüğüm	7	12	19	0	1	1
2	Minik Kalpler Okul Öncesi Eğitim ve Etüt Merkezi	11	7	18	0	2	2
3	Renkli Düşler Okul Öncesi Eğitim Merkezi(Mrk)	10	7	17	0	2	2
4	Sevgi Çiçeği Eğitim Merkezi	3	3	6	1	0	1
5	Smart Angels Preschool	2	2	4	0	1	1
Güzelyurt Toplam		33	31	64	1	6	7
1	Renkli Gökkuşluğu Etüt Eğitim Merkezi	0	0	0	0	0	0
İskele Toplam		0	0	0	0	0	0
1	Düşler Şatosu Okul Öncesi Eğitim ve Etüt Merkezi	0	0	0	0	0	0
2	Minik Afacanlar Okul Öncesi Eğitim ve Etüt Merkezi	4	1	5	0	1	1
3	Keşifler Adası Okul Öncesi Eğitim Merkezi	6	8	14	0	1	1
Lefke Toplam		10	9	19	0	2	2
Sadece Bakanlığımıza kayıtlı yaygın eğitim kurumlarını içerir.(Includes non-formal education institutions registered by MONEC only.)							
2016 yılından itibaren kurs yerleri için dönem başı verileri yerine bir önceki yılın (yıllık) toplam verileri alınmıştır. (Various Courses' data indicate the total annual data of the previous year as from the year 2016)							
+ Veri mevcut değil (No data available)							

2019-2020 Kurs Türüne Göre Yaygın Eğitim Öğrenci/Kursiyer Sayıları ve Oranları

Number & rate of students&adults by type of courses

E/M: Erkek/Male K/F: Kadın/Female T: Toplam/Total

okul		Toplam öğrenci/kursiyer			Cinsiyet oranı	
kurum		Total of students/adults			Rate of gender	
school		E /M	K/F	T	E /M	K/F
250	GENEL TOPLAM (grand total)	7076	8722	15798	44,8	55,2
106	Sosyal/Kültürel Kurslar (social/cultural courses)	3862	5556	9418	41,0	59,0
20	Mesleki Kurslar(vocational courses)	1082	972	2054	52,7	47,3
13	Özel Özel Eğitim Kursları (private special education cour	270	120	390	69,2	30,8
111	Okula Hazırlayıcı Kurslar (courses for students)	1862	2074	3936	47,3	52,7
63	RESMİ TOPLAM (public total)	252	1570	1822	13,8	86,2
62	Sosyal/Kültürel Kurs Toplamı(Köy Kadın Kursları) (social,	0	1502	1502	0,0	100,0
1	Mesleki Kurs Toplamı(Çıraklık eğitimi) (vocational cours	252	68	320	78,8	21,3
187	ÖZEL TOPLAM (private total)	6824	7152	13976	48,8	51,2
44	Sosyal/Kültürel Kurslar (social/cultural courses)	3862	4054	7916	48,8	51,2
19	Mesleki Kurslar (vocational courses)	830	904	1734	47,9	52,1
13	Özel Eğitim (special education courses)	270	120	390	69,2	30,8
111	Okula Hazırlayıcı Kurslar (courses for students)	1862	2074	3936	47,3	52,7

Kurs türüne göre öğrenci/yetişkin dağılımı (Genel)

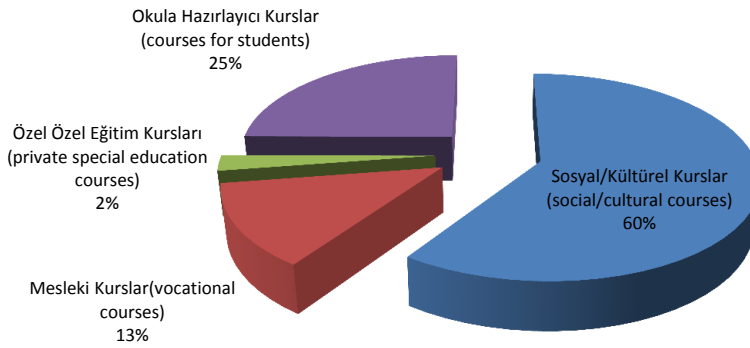

	0-15 yaş			15-18 yaş			18 yaş ve üzeri		
	E/M	K/F	T	E/M	K/F	T	E/M	K/F	T
YAYGIN EĞ.GENEL TOP.(Grand total)	4949	5081	10030	1084	1058	2142	1043	2583	3626
RESMİ TOPLAM (PUBLIC TOTAL)	0	0	0	252	68	320	0	1502	1502
K. Kadın Kursları Top. (Courses for women)	0	0	0	0	0	0	0	1502	1502
Çıraklık Eğitimi(Apprenticeship Training)	0	0	0	252	68	320	0	0	0
ÖZEL TOPLAM (PRIVATE TOTAL)	4949	5081	10030	832	990	1822	1043	1081	2124
Etüt Merkezi (Etude centers)	478	473	951	0	0	0	0	0	0
Dershane (Teaching centers)	322	358	680	446	590	1036	22	24	46
Kurs Yeri(Various Courses)	3917	4152	8069	368	387	755	1001	1048	2049
Özel Eğitim (Special education)	232	98	330	18	13	31	20	9	29

Yaş gruplarına göre öğrenci/kursiyer dağılımı(Genel)

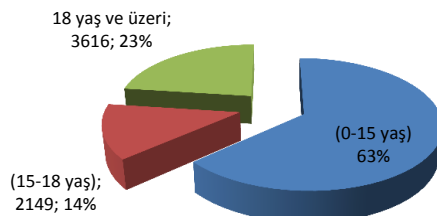

2019-2020								
Yerleşimlerine (İlçe/Bucak/Bucak merkezi,köy, mahalle) Göre Örgün ve Yaygın Eğitim Okul ve Kurumları ve Öğrenci Sayısı								
List & Number of Formal & Non-Formal Education Schools & Institutions by District, Subdistrict & Village								
Harita Dairesi'nin Resmi Yerleşim Yeri Listesine Göre Hazırlanmıştır. (Prepared according to official settlement tables of Map Department)								
	okul/kurum	ilçe	bucak	buc.mrk/köy/r	kurumun türü	eğitim seviyesi	res-öz	öğrenci
	school/institutions	district	subdistrict	village/street	type of school	level of education	pb/private	students
1	Arabahmet İlkokulu	Lefkoşa	Lefkoşa	Lefkoşa	5yaş-ilkokul	okulöncesi-ilköğretim	Resmi	105
2	Atatürk İlkokulu	Lefkoşa	Lefkoşa	Lefkoşa	ilkokul	ilköğretim	Resmi	272
3	Çağlayan Cumhuriyet İlkokulu	Lefkoşa	Lefkoşa	Lefkoşa	ilkokul	ilköğretim	Resmi	156
4	Gelibolu İlkokulu	Lefkoşa	Lefkoşa	Lefkoşa	ilkokul	ilköğretim	Resmi	169
5	Necati Taşkın İlkokulu	Lefkoşa	Lefkoşa	Lefkoşa	ilkokul	ilköğretim	Resmi	326
6	9 Eylül İlkokulu	Lefkoşa	Lefkoşa	Lefkoşa	ilkokul	ilköğretim	Resmi	591
7	Şht. Doğan Ahmet İlkokulu	Lefkoşa	Lefkoşa	Lefkoşa	ilkokul	ilköğretim	Resmi	326
8	Şht. Ertuğrul İlkokulu	Lefkoşa	Lefkoşa	Lefkoşa	ilkokul	ilköğretim	Resmi	759
9	Şht. Tuncer İlkokulu	Lefkoşa	Lefkoşa	Lefkoşa	ilkokul	ilköğretim	Resmi	447
10	Şht. Yalçın İlkokulu	Lefkoşa	Lefkoşa	Lefkoşa	ilkokul	ilköğretim	Resmi	135
11	Fazıl Plümer Anaokulu	Lefkoşa	Lefkoşa	Lefkoşa	bağımsız 5 yaş	okulöncesi	Resmi	95
12	Gülenyüzler Anaokulu	Lefkoşa	Lefkoşa	Lefkoşa	bağımsız 5 yaş	okulöncesi	Resmi	125
13	Lefkoşa Vakıf Anaokulu	Lefkoşa	Lefkoşa	Lefkoşa	bağımsız 4 yaş	okulöncesi	Resmi	103
14	Yeniüyüzlü Anaokulu	Lefkoşa	Lefkoşa	Lefkoşa	bağımsız 5 yaş	okulöncesi	Resmi	139
15	Yenicami Anaokulu	Lefkoşa	Lefkoşa	Lefkoşa	bağımsız 4-5 yaş	okulöncesi	Resmi	101
16	Akıncılar İlkokulu	Lefkoşa	Lefkoşa	Akıncılar	4-5yaş-ilkokul	okulöncesi-ilköğretim	Resmi	10
17	Alayköy İlkokulu	Lefkoşa	Lefkoşa	Alayköy	5yaş-ilkokul	okulöncesi-ilköğretim	Resmi	324
18	Balikesir -Meriç İlkokulu	Lefkoşa	Değirmenlik	Balikesir-Meriç	5yaş-ilkokul	okulöncesi-ilköğretim	Resmi	60
19	Cihangir-Düzova İlkokulu	Lefkoşa	Değirmenlik	Cihangir-Düzov	4-5 yaş-ilkokul	okulöncesi-ilköğretim	Resmi	211
20	Değirmenlik İlkokulu	Lefkoşa	Değirmenlik	Değirmenlik	4-5 yaş-ilkokul	okulöncesi-ilköğretim	Resmi	168
21	Dilekkaya İlkokulu	Lefkoşa	Lefkoşa	Dilekkaya	5yaş-ilkokul	okulöncesi-ilköğretim	Resmi	19
22	Dr. Fazıl Küçük İlkokulu	Lefkoşa	Lefkoşa	Hamitköy	5yaş-ilkokul	okulöncesi-ilköğretim	Resmi	214
23	Gaziköy Anaokulu	Lefkoşa	Değirmenlik	Gaziköy	bağımsız 4-5 yaş	okulöncesi	Resmi	79
24	Gönyeli Fazıl Plümer Anaokulu	Lefkoşa	Lefkoşa	Gönyeli	bağımsız 4-5 yaş	okulöncesi	Resmi	182
25	Gönyeli İlkokul	Lefkoşa	Lefkoşa	Gönyeli	ilkokul	ilköğretim	Resmi	720
26	Haspolat İlkokulu	Lefkoşa	Lefkoşa	Haspolat	5yaş-ilkokul	okulöncesi-ilköğretim	Resmi	224
27	Şht. Mehmet Eray İlkokulu	Lefkoşa	Değirmenlik	Minareliköy	4-5yaş-ilkokul	okulöncesi-ilköğretim	Resmi	384
28	Lefkoşa Özel Eğitim ve İş Eğitim Merkezi	Lefkoşa	Lefkoşa	Lefkoşa	özel eğitim	özel eğitim	Resmi	51
29	R.R.Denktaş Görme Engelliler Özel Eğitim Ok.	Lefkoşa	Lefkoşa	Lefkoşa	özel eğitim	özel eğitim	Resmi	8
30	Alasya İlkokulu	Gazimağusa	Gazimağusa	Gazimağusa	ilkokul	ilköğretim	Resmi	662
31	Canbulat İlkokulu	Gazimağusa	Gazimağusa	Gazimağusa	ilkokul	ilköğretim	Resmi	71
32	Gazi İlkokulu	Gazimağusa	Gazimağusa	Gazimağusa	ilkokul	ilköğretim	Resmi	110
33	Karakol İlkokulu	Gazimağusa	Gazimağusa	Gazimağusa	ilkokul	ilköğretim	Resmi	324
34	Polatpaşa İlkokulu	Gazimağusa	Gazimağusa	Gazimağusa	5yaş-ilkokul	okulöncesi-ilköğretim	Resmi	588
35	Şht. Hüseyin Akil İlkokulu	Gazimağusa	Gazimağusa	Gazimağusa	ilkokul	ilköğretim	Resmi	449
36	Şht. Mustafa Kurtuluş İlkokulu	Gazimağusa	Gazimağusa	Gazimağusa	5yaş-ilkokul	okulöncesi-ilköğretim	Resmi	80
37	Şht. Osman Ahmet İlkokulu	Gazimağusa	Gazimağusa	Gazimağusa	5yaş-ilkokul	okulöncesi-ilköğretim	Resmi	211
38	Şht. Zeki Salih İlkokulu	Gazimağusa	Gazimağusa	Gazimağusa	5yaş-ilkokul	okulöncesi-ilköğretim	Resmi	206
39	Gazi Mağusa Maarif Anaokulu	Gazimağusa	Gazimağusa	Gazimağusa	bağımsız 5 yaş	okulöncesi	Resmi	26
40	Alasya Vakıf Anaokulu	Gazimağusa	Gazimağusa	Gazimağusa	bağımsız 5 yaş	okulöncesi	Resmi	136
41	Akdoğan Dr.Fazıl Küçük İlkokulu	Gazimağusa	Akdoğan	Akdoğan	4-5 yaş-ilkokul	okulöncesi-ilköğretim	Resmi	267
42	Akova -Yıldırım İlkokulu	Gazimağusa	Gazimağusa	Akova-Yıldırım	4-5 yaş-ilkokul	okulöncesi-ilköğretim	Resmi	96
43	Alaniçi İlkokulu	Gazimağusa	Gazimağusa	Alaniçi	4-5 yaş-ilkokul	okulöncesi-ilköğretim	Resmi	106
44	Beyarmudu İlkokulu	Gazimağusa	Akdoğan	Beyarmudu	5yaş-ilkokul	okulöncesi-ilköğretim	Resmi	49
45	Çayönü - İncirli İlkokulu	Gazimağusa	Akdoğan	Çayönü	4-5 yaş-ilkokul	okulöncesi-ilköğretim	Resmi	85
46	Dört Yol İlkokulu	Gazimağusa	Gazimağusa	Dört Yol	4-5yaş-ilkokul	okulöncesi-ilköğretim	Resmi	126
47	Eşref Bitlis İlkokulu	Gazimağusa	Akdoğan	Paşaköy	ilkokul	ilköğretim	Resmi	205
48	Geçitkale İlkokulu	Gazimağusa	Geçitkale	Geçitkale	4-5 yaş-ilkokul	okulöncesi-ilköğretim	Resmi	108
49	Güvercinlik Rauf Raif Denктаş İlkokulu	Gazimağusa	Gazimağusa	Güvercinlik	4-5 yaş-ilkokul	okulöncesi-ilköğretim	Resmi	72
50	Mormenekşe İlkokulu	Gazimağusa	Gazimağusa	Mormenekşe	4-5 yaş-ilkokul	okulöncesi-ilköğretim	Resmi	129

51	Pile Türk Okulu	Gazimağusa	Akdoğan	Pile	4-5 yaş-ilkokul	okulöncesi-ilköğretim	Resmi	22
52	Serdarlı İlkokulu	Gazimağusa	Geçitkale	Serdarlı	4-5 yaş-ilkokul	okulöncesi-ilköğretim	Resmi	106
53	Şht. Salih Terzi İlkokulu	Gazimağusa	Geçitkale	Gönendere	4-5 yaş-ilkokul	okulöncesi-ilköğretim	Resmi	98
54	Tatlısu İlkokulu	Gazimağusa	Geçitkale	Tatlısu	4-5 yaş-ilkokul	okulöncesi-ilköğretim	Resmi	133
55	Şht. Özdemir Anaokulu	Gazimağusa	Gazimağusa	Tuzla	bağımsız 4-5 yaş	okulöncesi	Resmi	23
56	Türkmenköy İlkokulu	Gazimağusa	Akdoğan	Türkmenköy	4-5 yaş-ilkokul	okulöncesi-ilköğretim	Resmi	81
57	Ulukışla İlkokulu	Gazimağusa	Geçitkale	Ulukışla	4-5 yaş-ilkokul	okulöncesi-ilköğretim	Resmi	115
58	İnönü- Vadili İlkokulu	Gazimağusa	Akdoğan	Vadili	4-5 yaş-ilkokul	okulöncesi-ilköğretim	Resmi	205
59	Yeniboğaziçi İlkokulu	Gazimağusa	Gazimağusa	Yeniboğaziçi	4-5 yaş-ilkokul	okulöncesi-ilköğretim	Resmi	267
60	Gazimağusa Özel Eğitim Merkezi	Gazimağusa	Gazimağusa	Gazimağusa	özel eğitim	özel eğitim	Resmi	85
61	23 Nisan İlkokulu	Girne	Girne	Girne	ilkokul	ilköğretim	Resmi	958
62	Girne Maarif Anaokulu	Girne	Girne	Girne	bağımsız 5 yaş	okulöncesi	Resmi	197
63	KTEV Şht. Hasan Cafer İlkokulu	Girne	Girne	Girne	ilkokul	ilköğretim	Resmi	609
64	Ağırdağ-Dağyolu İlkokulu	Girne	Girne	Ağırdağ-Dağyolu	ilkokul	ilköğretim	Resmi	90
65	Alsancak İlkokulu	Girne	Girne	Alsancak	ilkokul	ilköğretim	Resmi	451
66	Çamlıbel Aysun İlkokulu	Girne	Çamlıbel	Çamlıbel	4-5 yaş-ilkokul	okulöncesi-ilköğretim	Resmi	127
67	Çatalköy İlkokulu	Girne	Girne	Çatalköy	5yaş-ilkokul	okulöncesi-ilköğretim	Resmi	350
68	Dikmen İlkokulu	Girne	Girne	Aşağıdikmen	4-5 yaş-ilkokul	okulöncesi-ilköğretim	Resmi	397
69	Esentepe İlkokulu	Girne	Girne	Esentepe	4-5 yaş-ilkokul	okulöncesi-ilköğretim	Resmi	189
70	Karakum Anaokulu	Girne	Girne	Karakum	bağımsız 5 yaş	okulöncesi	Resmi	45
71	Karaoğlanoğlu İlkokulu	Girne	Girne	Karaoğlanoğlu	4-5 yaş-ilkokul	okulöncesi-ilköğretim	Resmi	477
72	Karşıyaka Merkez İlkokulu	Girne	Girne	Karşıyaka	4-5 yaş-ilkokul	okulöncesi-ilköğretim	Resmi	164
73	Lapta Anaokulu	Girne	Girne	Lapta	bağımsız 4-5 yaş	okulöncesi	Resmi	94
74	Lapta İlkokulu	Girne	Girne	Lapta	ilkokul	ilköğretim	Resmi	311
75	Mehmet Boransel İlkokulu	Girne	Çamlıbel	Kozan	5yaş-ilkokul	okulöncesi-ilköğretim	Resmi	38
76	Osman Türkay Anaokulu	Girne	Girne	Ozanköy	bağımsız 4-5 yaş	okulöncesi	Resmi	41
77	Tepebaşı İlkokulu	Girne	Çamlıbel	Tepebaşı	4-5 yaş-ilkokul	okulöncesi-ilköğretim	Resmi	93
78	Girne Özel Eğitim Merkezi	Girne	Girne	Girne	özel eğitim	özel eğitim	Resmi	30
79	Pınarbaşı Anaokulu	Girne	Girne	Pınarbaşı	bağımsız 4- 5 yaş	okulöncesi	Resmi	47
80	Alsancak Anaokulu	Girne	Girne	Alsancak	bağımsız 4-5 yaş	okulöncesi	Resmi	132
81	Beylerbeyi Anaokulu	Girne	Girne	Beylerbeyi	bağımsız 4-5 yaş	okulöncesi	Resmi	91
82	Güzelyurt Barış İlkokulu	Güzelyurt	Güzelyurt	Güzelyurt	ilkokul	ilköğretim	Resmi	193
83	Kurtuluş İlkokulu	Güzelyurt	Güzelyurt	Güzelyurt	ilkokul	ilköğretim	Resmi	238
84	Güzelyurt Özgürlük İlkokulu	Güzelyurt	Güzelyurt	Güzelyurt	ilkokul	ilköğretim	Resmi	298
85	Atatürk Maarif Anaokulu	Güzelyurt	Güzelyurt	Güzelyurt	bağımsız 5 yaş	okulöncesi	Resmi	104
86	Aydinköy İlkokulu	Güzelyurt	Güzelyurt	Aydinköy	ilkokul	ilköğretim	Resmi	103
87	Fikri Karayel İlkokulu	Güzelyurt	Güzelyurt	Aşağıbostancı	4-5 yaş-ilkokul	okulöncesi-ilköğretim	Resmi	172
88	Kalkanlı Anaokulu	Güzelyurt	Güzelyurt	Kalkanlı	bağımsız 4-5 yaş	okulöncesi	Resmi	14
89	Serhatköy İlkokulu	Güzelyurt	Güzelyurt	Serhatköy	4-5 yaş-ilkokul	okulöncesi-ilköğretim	Resmi	81
90	Yayla Anaokulu	Güzelyurt	Güzelyurt	Yayla	bağımsız 4-5 yaş	okulöncesi	Resmi	7
91	Zümrütköy İlkokulu	Güzelyurt	Güzelyurt	Zümrütköy	4- 5yaş-ilkokul	okulöncesi-ilköğretim	Resmi	63
92	Portakal Çiçekleri Anaokulu	Güzelyurt	Güzelyurt	Güzelyurt	bağımsız 4 yaş	okulöncesi	Resmi	54
93	Şht. İker Karter İlkokulu	İskele	İskele	İskele	ilkokul	ilköğretim	Resmi	485
94	İskele Maarif Anaokulu	İskele	İskele	İskele	bağımsız 5 yaş	okulöncesi	Resmi	87
95	Aygün Anaokulu	İskele	İskele	Aygün	bağımsız 4-5 yaş	okulöncesi	Resmi	10
96	Boğaziçi İlkokulu	İskele	İskele	Boğaziçi	4-5 yaş-ilkokul	okulöncesi-ilköğretim	Resmi	6
97	Büyükkonuk İlkokulu	İskele	Mehmetçik	Büyükkonuk	4-5 yaş-ilkokul	okulöncesi-ilköğretim	Resmi	41
98	Çayırova İlkokulu	İskele	Mehmetçik	Çayırova	4-5 yaş-ilkokul	okulöncesi-ilköğretim	Resmi	128
99	Dipkarpaz İlkokulu	İskele	Yenierenköy	Dipkarpaz	4-5 yaş-ilkokul	okulöncesi-ilköğretim	Resmi	193
100	Kumyalı İlkokulu	İskele	Mehmetçik	Kumyalı	4-5 yaş-ilkokul	okulöncesi-ilköğretim	Resmi	57
101	Mehmetçik İlkokulu	İskele	Mehmetçik	Mehmetçik	4-5 yaş-ilkokul	okulöncesi-ilköğretim	Resmi	150
102	Şht. Menteş Zorba İlkokulu	İskele	Yenierenköy	Yeşilköy	5yaş-ilkokul	okulöncesi-ilköğretim	Resmi	51
103	Yedikonuk İlkokulu	İskele	Mehmetçik	Yedikonuk	5yaş-ilkokul	okulöncesi-ilköğretim	Resmi	70
104	Yenierenköy İlkokulu	İskele	Yenierenköy	Yenierenköy	4-5 yaş-ilkokul	okulöncesi-ilköğretim	Resmi	176
105	Ziyamet İlkokulu	İskele	Yenierenköy	Ziyamet	4-5 yaş-ilkokul	okulöncesi-ilköğretim	Resmi	210
106	Ziyamet Özel Eğitim ve İş Eğitim Merkezi	İskele	Yenierenköy	Ziyamet	özel eğitim	özel eğitim	Resmi	40
107	Gaziveren Anaokulu	Lefke	Lefke	Gaziveren	bağımsız 4-5 yaş	okulöncesi	Resmi	43
108	Doğancı İlkokulu	Lefke	Lefke	Doğancı	4-5 yaş-ilkokul	okulöncesi-ilköğretim	Resmi	116

109	Lefke İstiklal İlkokulu	Lefke	Lefke	Lefke	4-5 yaş-ilkokul	okulöncesi-ilköğretim	Resmi	249
110	Yedidalga İlkokulu	Lefke	Lefke	Yedidalga	4-5 yaş-ilkokul	okulöncesi-ilköğretim	Resmi	129
111	Yeşilyurt İlkokulu	Lefke	Lefke	Yeşilyurt	4-5 yaş-ilkokul	okulöncesi-ilköğretim	Resmi	48
112	Yeşilyurt Özel Eğitim Merkezi	Lefke	Lefke	Yeşilyurt	özel eğitim	özel eğitim	Resmi	19
113	Atatürk Meslek Lisesi Uygulama Anaokulu	Lefkoşa	Lefkoşa	Lefkoşa	3-5 yaş (uygulama ana.)	okulöncesi(uygulama	Resmi	72
114	Gazi Mağusa Meslek Lisesi Uygulama Anaokulu	Gazimağusa	Gazimağusa	Gazimağusa	3-5 yaş (uygulama ana.)	okulöncesi(uygulama	Resmi	100
115	Atleks Sanverler Ortaokulu	Lefkoşa	Lefkoşa	Lefkoşa	ortaokul	ortaöğretim	Resmi	462
116	Bayraktar Türk Maarif Koleji	Lefkoşa	Lefkoşa	Lefkoşa	ortaokul	ortaöğretim	Resmi	703
117	Bayraktar Ortaokulu	Lefkoşa	Lefkoşa	Lefkoşa	ortaokul	ortaöğretim	Resmi	537
118	Demokrasi Ortaokulu	Lefkoşa	Lefkoşa	Lefkoşa	ortaokul	ortaöğretim	Resmi	282
119	Şht. Hüseyin Ruso Ortaokulu	Lefkoşa	Lefkoşa	Lefkoşa	ortaokul	ortaöğretim	Resmi	650
120	Değirmenlik Lisesi	Lefkoşa	Değirmenlik	Değirmenlik	ortaokul-lise	ortaöğretim	Resmi	640
121	L.Anadolu Güzel Sanatlar Lisesi	Lefkoşa	Lefkoşa	Lefkoşa	ortaokul-lise	ortaöğretim	Resmi	124
122	Türk Maarif Koleji	Lefkoşa	Lefkoşa	Lefkoşa	ortaokul-lise	ortaöğretim	Resmi	1080
123	Lefkoşa Türk Lisesi	Lefkoşa	Lefkoşa	Lefkoşa	lise	ortaöğretim	Resmi	914
124	20 Temmuz Fen Lisesi	Lefkoşa	Lefkoşa	Lefkoşa	lise	ortaöğretim	Resmi	493
125	Bülent Ecevit Anadolu Lisesi	Lefkoşa	Lefkoşa	Lefkoşa	lise	ortaöğretim	Resmi	602
126	Hala Sultan İlahiyat Koleji	Lefkoşa	Lefkoşa	Haspolat	ortaokul-lise	ortaöğretim	Resmi	1117
127	Canbulat Özgürlük Ortaokulu	Gazimağusa	Gazimağusa	Gazimağusa	ortaokul	ortaöğretim	Resmi	776
128	Çanakkale Ortaokulu	Gazimağusa	Gazimağusa	Gazimağusa	ortaokul	ortaöğretim	Resmi	711
129	Şht. Zeka Çorba Ortaokulu	Gazimağusa	Geçitkale	Gönendere	ortaokul	ortaöğretim	Resmi	105
130	Gmağusa Türk Maarif Koleji	Gazimağusa	Gazimağusa	Gazimağusa	ortaokul-lise	ortaöğretim	Resmi	729
131	Polatpaşa Lisesi	Gazimağusa	Akdoğan	Akdoğan	ortaokul-lise	ortaöğretim	Resmi	696
132	Cumhuriyet Lisesi	Gazimağusa	Geçitkale	Geçitkale	ortaokul-lise	ortaöğretim	Resmi	267
133	Namık Kemal Lisesi	Gazimağusa	Gazimağusa	Gazimağusa	lise	ortaöğretim	Resmi	934
134	Esentepe Ortaokulu	Girne	Girne	Esentepe	ortaokul	ortaöğretim	Resmi	77
135	Oğuz Veli Ortaokulu	Girne	Girne	Karaoğlanoğlu	ortaokul	ortaöğretim	Resmi	767
136	Lapta Yavuzlar Lisesi	Girne	Girne	Lapta	ortaokul-lise	ortaöğretim	Resmi	860
137	Anafartalar Lisesi	Girne	Girne	Girne	ortaokul-lise	ortaöğretim	Resmi	826
138	19 Mayıs Türk Maarif Koleji	Girne	Girne	Girne	ortaokul-lise	ortaöğretim	Resmi	584
139	Şht. Turgut Ortaokulu	Güzelyurt	Güzelyurt	Güzelyurt	ortaokul	ortaöğretim	Resmi	548
140	G/yurt Türk Maarif Koleji	Güzelyurt	Güzelyurt	Güzelyurt	ortaokul-lise	ortaöğretim	Resmi	419
141	Kurtuluş Lisesi	Güzelyurt	Güzelyurt	Güzelyurt	lise	ortaöğretim	Resmi	360
142	Dipkarpaz Recep Tayyip Erdoğan Ortaokulu	İskele	Yenierenköy	Dipkarpaz	ortaokul	ortaöğretim	Resmi	72
143	Mehmetçik Ortaokulu	İskele	Mehmetçik	Mehmetçik	ortaokul	ortaöğretim	Resmi	172
144	Bekirpaşa Lisesi	İskele	İskele	İskele	ortaokul-lise	ortaöğretim	Resmi	927
145	Erenköy Lisesi	İskele	Yenierenköy	Yenierenköy	ortaokul-lise	ortaöğretim	Resmi	593
146	Lefke Gazi Lisesi	Lefke	Lefke	Lefke	ortaokul-lise	ortaöğretim	Resmi	265
147	Sedat Simavi EML	Lefkoşa	Lefkoşa	Lefkoşa	lise (meslek)	ortaöğretim	Resmi	690
148	Haydarpaşa Tic Lisesi	Lefkoşa	Lefkoşa	Lefkoşa	lise (meslek)	ortaöğretim	Resmi	468
149	Atatürk Mes Lisesi	Lefkoşa	Lefkoşa	Lefkoşa	lise (meslek)	ortaöğretim	Resmi	641
150	Osman Örek Meslek Lisesi	Lefkoşa	Lefkoşa	Lefkoşa	lise (meslek)	ortaöğretim	Resmi	105
151	Dr Fazıl Küçük EML	Gazimağusa	Gazimağusa	Gazimağusa	lise (meslek)	ortaöğretim	Resmi	359
152	Gazimağusa Mes Lisesi	Gazimağusa	Gazimağusa	Gazimağusa	lise (meslek)	ortaöğretim	Resmi	230
153	Gazimağusa Tic Lisesi	Gazimağusa	Gazimağusa	Gazimağusa	lise (meslek)	ortaöğretim	Resmi	133
154	Girne Turizm Meslek Lisesi	Girne	Girne	Girne	lise (meslek)	ortaöğretim	Resmi	83
155	G/yurt Meslek Lisesi	Güzelyurt	Güzelyurt	Güzelyurt	lise (meslek)	ortaöğretim	Resmi	295
156	İskele Tic Lisesi	İskele	İskele	İskele	lise (meslek)	ortaöğretim	Resmi	70
157	Karpaz Meslek Lisesi	İskele	Yenierenköy	Dipkarpaz	lise (meslek)	ortaöğretim	Resmi	162
158	Cengiz Topel EML	Lefke	Lefke	Lefke	lise (meslek)	ortaöğretim	Resmi	141
159	Anaokulum Elma Şekeri ve Etüt Merkezi	Lefkoşa	Lefkoşa	Hamitköy	Özel bağımsız 3-5 yaş	okulöncesi	Özel	5
160	Artım Junior School	Lefkoşa	Lefkoşa	Lefkoşa	Özel bağımsız 3-5 yaş	okulöncesi	Özel	0
161	Artım Eğitim Merkezi	Lefkoşa	Lefkoşa	Lefkoşa	Özel bağımsız 3-5 yaş	okulöncesi	Özel	0
162	Atmosfer Eğitim Merkezi	Lefkoşa	Lefkoşa	Lefkoşa	Özel bağımsız 3-5 yaş	okulöncesi	Özel	45
163	Can Yuva Anaokulu	Lefkoşa	Lefkoşa	Ortaköy	Özel bağımsız 3-5 yaş	okulöncesi	Özel	27
164	Cıvıltı Çocuk Kulübü Etüt Merkezi	Lefkoşa	Lefkoşa	Lefkoşa	Özel bağımsız 3-5 yaş	okulöncesi	Özel	9
165	Dalmaçyalılar Kreş ve Anaokulu	Lefkoşa	Lefkoşa	Lefkoşa	Özel bağımsız 3-5 yaş	okulöncesi	Özel	+
166	Dört İşlem Eğitim Merkezi	Lefkoşa	Lefkoşa	Lefkoşa	Özel bağımsız 3-5 yaş	okulöncesi	Özel	+

167	Green Flipper	Lefkoşa	Lefkoşa	Lefkoşa	Özel bağımsız 3-5 yaş	okulöncesi	Özel	41
168	Heidi Land Kreş ve Anaokulu	Lefkoşa	Lefkoşa	Lefkoşa	Özel bağımsız 3-5 yaş	okulöncesi	Özel	17
169	İyikalp Çocuk Kulübü	Lefkoşa	Lefkoşa	Gönyeli	Özel bağımsız 3-5 yaş	okulöncesi	Özel	0
170	Little Bees Junior School	Lefkoşa	Lefkoşa	Lefkoşa	Özel bağımsız 3-5 yaş	okulöncesi	Özel	4
171	Mavi Elma Eğitim Merkezi	Lefkoşa	Lefkoşa	Gönyeli	Özel bağımsız 3-5 yaş	okulöncesi	Özel	55
172	Minik Dahiler Eğitim Merkezi	Lefkoşa	Lefkoşa	Gönyeli	Özel bağımsız 3-5 yaş	okulöncesi	Özel	83
173	Neşem Yuva	Lefkoşa	Lefkoşa	Gönyeli	Özel bağımsız 3-5 yaş	okulöncesi	Özel	34
174	Pluto Anaokulu	Lefkoşa	Değirmenlik	Minareliköy	Özel bağımsız 3-5 yaş	okulöncesi	Özel	+
175	S.O.S Çocuk Köyü	Lefkoşa	Lefkoşa	Lefkoşa	Özel bağımsız 3-5 yaş	okulöncesi	Özel	67
176	Şirin Çocuk Okul Öncesi ve Etüt Merkezi	Lefkoşa	Lefkoşa	Lefkoşa	Özel bağımsız 3-5 yaş	okulöncesi	Özel	+
177	Teletubbies Okul Öncesi Eğitim Merkezi	Lefkoşa	Lefkoşa	Lefkoşa	Özel bağımsız 3-5 yaş	okulöncesi	Özel	20
178	Yedi Cüceler Yuvam ve Anaokulu	Lefkoşa	Lefkoşa	Hamitköy	Özel bağımsız 3-5 yaş	okulöncesi	Özel	14
179	Yeni Gelişim Eğitim Merkezi	Lefkoşa	Lefkoşa	Lefkoşa	Özel bağımsız 3-5 yaş	okulöncesi	Özel	15
180	Minik şirinler	Lefkoşa	Lefkoşa	Lefkoşa	Özel bağımsız 3-5 yaş	okulöncesi	Özel	+
181	Birikim Kids Eğitim Merkezi	Lefkoşa	Lefkoşa	Lefkoşa	Özel bağımsız 3-5 yaş	okulöncesi	Özel	60
182	Tohum Okul Öncesi Eğitim Merkezi	Lefkoşa	Lefkoşa	Ortaköy	Özel bağımsız 3-5 yaş	okulöncesi	Özel	20
183	Kids City Pre school	Lefkoşa	Değirmenlik	Cihangir	Özel bağımsız 3-5 yaş	okulöncesi	Özel	18
184	Başlangıç Eğitim Merkezi	Lefkoşa	Lefkoşa	Lefkoşa	Özel bağımsız 3-5 yaş	okulöncesi	Özel	18
185	Uçan Balon Eğitim Merkezi	Lefkoşa	Lefkoşa	Lefkoşa	Özel bağımsız 3-5 yaş	okulöncesi	Özel	22
186	Parlayan Yıldızlar Kreş ve Anaokulu	Lefkoşa	Lefkoşa	Hamitköy	Özel bağımsız 3-5 yaş	okulöncesi	Özel	24
187	Sihirli Ada Eğitim Merkezi	Lefkoşa	Değirmenlik	Düzova	Özel bağımsız 3-5 yaş	okulöncesi	Özel	+
188	Future American Nursery School	Lefkoşa	Lefkoşa	Alayköy	Özel ilk. bağlı 3-5 yaş	okulöncesi	Özel	49
189	Levent Kindergarten	Lefkoşa	Lefkoşa	Ortaköy	Özel ilk. bağlı 3-5 yaş	okulöncesi	Özel	257
190	Ted Kuzey Kıbrıs Eğitim Hizmetleri	Lefkoşa	Lefkoşa	Gönyeli	Özel ilk. bağlı 3-5 yaş	okulöncesi	Özel	56
191	Yakın Doğu Anaokulu	Lefkoşa	Lefkoşa	Gönyeli	Özel ilk. bağlı 3-5 yaş	okulöncesi	Özel	392
192	Necat British College Pre-School	Lefkoşa	Lefkoşa	Ortaköy	Özel ilk. bağlı 3-5 yaş	okulöncesi	Özel	181
193	Totally Kids Kreş ve Anaokulu	Lefkoşa	Lefkoşa	Lefkoşa	Özel bağımsız 3-5 yaş	okulöncesi	Özel	37
194	Renkler Şatosu Eğitim Merkezi	Lefkoşa	Gönyeli	Gönyeli	Özel bağımsız 3-5 yaş	okulöncesi	Özel	11
195	Sevimli Bildirgin Kreş Anaokulu	Lefkoşa	Lefkoşa	Lefkoşa	Özel bağımsız 3-5 yaş	okulöncesi	Özel	20
196	Küçük Yıldızlar Okul Öncesi Eğitim Merkezi	Lefkoşa	Değirmenlik	Cihangir	Özel bağımsız 3-5 yaş	okulöncesi	Özel	11
197	Dört Mevsim Gelişim Anaokul ve Kreş	Lefkoşa	Değirmenlik	Değirmenlik	Özel bağımsız 3-5 yaş	okulöncesi	Özel	10
198	Minions Okul Öncesi Eğitim Merkezi	Lefkoşa	Değirmenlik	Değirmenlik	Özel bağımsız 3-5 yaş	okulöncesi	Özel	22
199	Gelecek nesil Okul Öncesi ve Etüt Merkezi	Lefkoşa	Lefkoşa	Lefkoşa	Özel bağımsız 3-5 yaş	okulöncesi	Özel	14
200	Little Hands Nursery Play House	Lefkoşa	Lefkoşa	Lefkoşa	Özel bağımsız 3-5 yaş	okulöncesi	Özel	34
201	Boncuk Gözlüm	Lefkoşa	Lefkoşa	Lefkoşa	Özel bağımsız 3-5 yaş	okulöncesi	Özel	3
202	Maya Kids Okul Öncesi	Lefkoşa	Lefkoşa	Gönyeli	Özel bağımsız 3-5 yaş	okulöncesi	Özel	16
203	Çocuk Klubü Etüt Eğitim Merkezi	Gazimağusa	Gazimağusa	Gazimağusa	Özel bağımsız 3-5 yaş	okulöncesi	Özel	0
204	Fatma Bal Okul Öncesi Eğitim Merkezi	Gazimağusa	Gazimağusa	Gazimağusa	Özel bağımsız 3-5 yaş	okulöncesi	Özel	16
205	Kindergarden Anaokulu ve Okulöncesi Eğitim ve	Gazimağusa	Gazimağusa	Gazimağusa	Özel bağımsız 3-5 yaş	okulöncesi	Özel	14
206	Lucky Duck Learning Center	Gazimağusa	Gazimağusa	Gazimağusa	Özel bağımsız 3-5 yaş	okulöncesi	Özel	29
207	Mağusa Etüt Merkezi	Gazimağusa	Gazimağusa	Gazimağusa	Özel bağımsız 3-5 yaş	okulöncesi	Özel	0
208	Mickey Mouse Anaokul ve Etüt Merkezi	Gazimağusa	Gazimağusa	Gazimağusa	Özel bağımsız 3-5 yaş	okulöncesi	Özel	19
209	Miniland Okul Öncesi Eğitim Merkezi	Gazimağusa	Gazimağusa	Gazimağusa	Özel bağımsız 3-5 yaş	okulöncesi	Özel	34
210	Papatya Okul Öncesi Eğitim Merkezi	Gazimağusa	Gazimağusa	Gazimağusa	Özel bağımsız 3-5 yaş	okulöncesi	Özel	14
211	Susam Sokağı Çocuk Evi	Gazimağusa	Gazimağusa	Gazimağusa	Özel bağımsız 3-5 yaş	okulöncesi	Özel	24
212	Wonderkids Early Learning Center	Gazimağusa	Gazimağusa	Gazimağusa	Özel bağımsız 3-5 yaş	okulöncesi	Özel	15
213	Mavim Pembem Anaokulu ve Etüt Merkezi	Gazimağusa	Gazimağusa	Gazimağusa	Özel bağımsız 3-5 yaş	okulöncesi	Özel	40
214	Kır Çiçekleri Okul Öncesi ve Etüt Merkezi	Gazimağusa	Gazimağusa	Gazimağusa	Özel bağımsız 3-5 yaş	okulöncesi	Özel	25
215	Neokids Anaokul ve Etüt Merkezi	Gazimağusa	Gazimağusa	Gazimağusa	Özel bağımsız 3-5 yaş	okulöncesi	Özel	31
216	Artım Junior School (Teori)	Gazimağusa	Gazimağusa	Gazimağusa	Özel bağımsız 3-5 yaş	okulöncesi	Özel	0
217	Pepee Okul Öncesi ve Etüt Merkezi	Gazimağusa	Gazimağusa	Gazimağusa	Özel bağımsız 3-5 yaş	okulöncesi	Özel	17
218	Green Island Montessorri Schools Ltd	Gazimağusa	Gazimağusa	Gazimağusa	Özel bağımsız 3-5 yaş	okulöncesi	Özel	31
219	İlk Kalem Anaokulu ve Etüt Merkezi	Gazimağusa	Gazimağusa	Gazimağusa	Özel bağımsız 3-5 yaş	okulöncesi	Özel	14
220	Doğu Akdeniz Doğa Anaokulu	Gazimağusa	Gazimağusa	Gazimağusa	Özel ilk. bağlı 3-5 yaş	okulöncesi	Özel	214
221	Kıbrıs Final Okulları	Gazimağusa	Gazimağusa	Gazimağusa	Özel ilk. Bağlı 4-5 yaş	okulöncesi	Özel	15
222	Spring Kids Education Center	Gazimağusa	Gazimağusa	Gazimağusa	Özel bağımsız 3-5 yaş	okulöncesi	Özel	25
223	Mickey Mouse Anaokul ve Etüt Merkezi(Şube)	Gazimağusa	Akdoğan	İnönü	Özel bağımsız 3-5 yaş	okulöncesi	Özel	11
224	Petit Baby Montessori Nursery School	Gazimağusa	Gazimağusa	Gazimağusa	Özel bağımsız 3-5 yaş	okulöncesi	Özel	37

225	Dünyanın Renkleri Kreş ve Okul Öncesi Eğitim Merkezi	Gazimağusa	Gazimağusa	Gazimağusa	Özel bağımsız 3-5 yaş	okulöncesi	Özel	26
226	Aydın Bilgi Anaokulu	Gazimağusa	Gazimağusa	Gazimağusa	Özel bağımsız 3-5 yaş	okulöncesi	Özel	33
227	Renkli İzler Okul Öncesi eğitim Merkezi	Gazimağusa	Geçitkale	Tatlısu	Özel bağımsız 3-5 yaş	okulöncesi	Özel	8
228	Arı Kovanı Kreş ve Anaokulu	Gazimağusa	Akdoğan	Akdoğan	Özel bağımsız 3-5 yaş	okulöncesi	Özel	19
229	Kids Dream Eğitim Merkezi	Gazimağusa	Gazimağusa	Gazimağusa	Özel bağımsız 3-5 yaş	okulöncesi	Özel	14
230	Oyun Bahçesi Kreşi	Gazimağusa	Gazimağusa	Gazimağusa	Özel bağımsız 3-5 yaş	okulöncesi	Özel	13
231	Colourland Prep School Co. Ltd.	Girne	Girne	Zeytinlik	Özel bağımsız 3-5 yaş	okulöncesi	Özel	87
232	Little Star Etüd Merkezi(Merkez)	Girne	Girne	Girne	Özel bağımsız 3-5 yaş	okulöncesi	Özel	20
233	Münevver Bındayı Eğitim Merkezi	Girne	Girne	Karakum	Özel bağımsız 3-5 yaş	okulöncesi	Özel	49
234	Boğaz Deniz Kabuğu Okul Öncesi Eğitim Merkezi	Girne	Girne	Boğazköy	Özel bağımsız 3-5 yaş	okulöncesi	Özel	22
235	Little Star Etüd Merkezi(Şube)	Girne	Girne	Çatalköy	Özel bağımsız 3-5 yaş	okulöncesi	Özel	20
236	Mavi Yunus Okul Ö.Eğ. Ve Etüt Merk.	Girne	Girne	Esentepe	Özel bağımsız 3-5 yaş	okulöncesi	Özel	0
237	Mickeyland Oyun ile Eğitim Merkezi	Girne	Girne	Boğazköy	Özel bağımsız 3-5 yaş	okulöncesi	Özel	6
238	Sweet Child Nursery	Girne	Girne	Girne	Özel bağımsız 3-5 yaş	okulöncesi	Özel	34
239	Tırtıl Oyun ile Eğitim Merkezi	Girne	Girne	Girne	Özel bağımsız 3-5 yaş	okulöncesi	Özel	31
240	Mehmet Kamburoğlu(Preschool) Okul Öncesi Eğ	Girne	Girne	Girne	Özel bağımsız 3-5 yaş	okulöncesi	Özel	23
241	Duet Okul Öncesi Eğitim Merkezi	Girne	Girne	Girne	Özel bağımsız 3-5 yaş	okulöncesi	Özel	65
242	Kar Taneleri Eğitim Merkezi	Girne	Girne	Alsancak	Özel bağımsız 3-5 yaş	okulöncesi	Özel	21
243	The American Nursery School	Girne	Girne	Karaoğlanoğlu	Özel ilk. bağlı 3-5 yaş	okulöncesi	Özel	123
244	Necat British College	Girne	Girne	Alsancak	Özel ilk. bağlı 3-5 yaş	okulöncesi	Özel	98
245	The English School of Kyrenia	Girne	Girne	Beylerbeyi	Özel ilk. bağlı 3-5 yaş	okulöncesi	Özel	179
246	Özel Doğa Okulları (Anaokul)	Girne	Girne	Ozanköy	Özel ilk. bağlı 3-5 yaş	okulöncesi	Özel	144
247	Bambini Montessori Nursery	Girne	Girne	Alsancak	Özel bağımsız 3-5 yaş	okulöncesi	Özel	20
248	Little Music Box Play House	Girne	Girne	Zeytinlik	Özel bağımsız 3-5 yaş	okulöncesi	Özel	16
249	İnci Taneleri Eğitim Merkezi	Girne	Girne	Çatalköy	Özel bağımsız 3-5 yaş	okulöncesi	Özel	22
250	Happy Land Bellapais School	Girne	Girne	Doğanköy	Özel ilk. bağlı 3-5 yaş	okulöncesi	Özel	53
251	Stepping Stones Okul Öncesi Eğitim Merkezi Ltd.	Girne	Girne	Girne	Özel bağımsız 3-5 yaş	okulöncesi	Özel	22
252	Lapta Creative Center	Girne	Girne	Lapta	Özel bağımsız 3-5 yaş	okulöncesi	Özel	20
253	Güzelyurt Belediyesi Anaokulu	Güzelyurt	Güzelyurt	Güzelyurt	Özel bağımsız 3-5 yaş	okulöncesi	Özel	20
254	Küçücüğüm	Güzelyurt	Güzelyurt	Aşağıbostancı	Özel bağımsız 3-5 yaş	okulöncesi	Özel	23
255	Minik Kalpler Okul Öncesi Eğitim ve Etüt Merkezi	Güzelyurt	Güzelyurt	Güzelyurt	Özel bağımsız 3-5 yaş	okulöncesi	Özel	19
256	Renkli Düşler Okul Öncesi Eğitim Merkezi(Mrk)	Güzelyurt	Güzelyurt	Güzelyurt	Özel bağımsız 3-5 yaş	okulöncesi	Özel	19
257	Sevgi Çiçeği Eğitim Merkezi	Güzelyurt	Güzelyurt	Güzelyurt	Özel bağımsız 3-5 yaş	okulöncesi	Özel	8
258	Smart Angels Preschool	Güzelyurt	Güzelyurt	Güzelyurt	Özel bağımsız 3-5 yaş	okulöncesi	Özel	29
259	İskele Belediyesi Çocuk Bakım ve Eğitim Merkezi	İskele	İskele	İskele	Özel bağımsız 3-5 yaş	okulöncesi	Özel	44
260	Düşler Şatosu Okul Öncesi Eğitim ve Etüt Merkez	Lefke	Lefke	Gemikonağı	Özel bağımsız 3-5 yaş	okulöncesi	Özel	0
261	Minik Afacanlar Okul Öncesi Eğitim ve Etüt Merk	Lefke	Lefke	Gemikonağı	Özel bağımsız 3-5 yaş	okulöncesi	Özel	13
262	Keşifler Adası Okul Öncesi Eğitim Merkezi	Lefke	Lefke	Lefke	Özel bağımsız 3-5 yaş	okulöncesi	Özel	12
263	Özel Yakın Doğu İlkokulu	Lefkoşa	Lefkoşa	Gönyeli	özel ilkokul	ilköğretim	Özel	961
264	Levent Primary School	Lefkoşa	Lefkoşa	Ortaköy	özel ilkokul	ilköğretim	Özel	669
265	The Future American Elementary School	Lefkoşa	Lefkoşa	Alayköy	özel ilkokul	ilköğretim	Özel	92
266	Ted Kuzey Kıbrıs Eğitim Hizmetleri(İlkokul)	Lefkoşa	Lefkoşa	Gönyeli	özel ilkokul	ilköğretim	Özel	278
267	Necat British College	Lefkoşa	Lefkoşa	Ortaköy	özel ilkokul	ilköğretim	Özel	114
268	Doğu Akdeniz Doğa İlkokulu	Gazimağusa	Gazimağusa	Gazimağusa	özel ilkokul	ilköğretim	Özel	487
269	Kıbrıs Final Okulları (İlkokul)	Gazimağusa	Gazimağusa	Gazimağusa	özel ilkokul	ilköğretim	Özel	50
270	GAÜ Elementary School	Girne	Girne	Karaoğlanoğlu	özel ilkokul	ilköğretim	Özel	192
271	Necat British College	Girne	Girne	Alsancak	özel ilkokul	ilköğretim	Özel	272
272	The English School of Kyrenia	Girne	Girne	Beylerbeyi	özel ilkokul	ilköğretim	Özel	413
273	Özel Doğa Okulları (İlkokul)	Girne	Girne	Ozanköy	özel ilkokul	ilköğretim	Özel	301
274	Happy Land Bellapais School	Girne	Girne	Doğanköy	özel ilkokul	ilköğretim	Özel	24
275	Özel Yakın Doğu Koleji (The Neareast College)	Lefkoşa	Lefkoşa	Gönyeli	özel ortaokul-lise	ortaöğretim	Özel	1068
276	Levent Kolej	Lefkoşa	Lefkoşa	Ortaköy	özel ortaokul-lise	ortaöğretim	Özel	508
277	The Future American College	Lefkoşa	Lefkoşa	Alayköy	özel ortaokul-lise	ortaöğretim	Özel	131
278	Ted Kuzey Kıbrıs Eğitim Hizmetleri(Kolej)	Lefkoşa	Lefkoşa	Gönyeli	özel ortaokul-lise	ortaöğretim	Özel	256
279	Necat British College	Lefkoşa	Lefkoşa	Lefkoşa	özel ortaokul-lise	ortaöğretim	Özel	142
280	Doğu Akdeniz Doğa Koleji	Gazimağusa	Gazimağusa	Gazimağusa	özel ortaokul-lise	ortaöğretim	Özel	438
281	GAÜ Amerikan Koleji	Girne	Girne	Karaoğlanoğlu	özel ortaokul-lise	ortaöğretim	Özel	377
282	Necat British College	Girne	Girne	Alsancak	özel ortaokul-lise	ortaöğretim	Özel	136

283	The English School of Kyrenia	Girne	Girne	Beylerbeyi	özel ortaokul-lise	ortaöğretim	Özel	380
284	Özel Doğa Okulları	Girne	Girne	Ozanköy	özel ortaokul-lise	ortaöğretim	Özel	66
285	Taner Akcan Çıraklık Eğitim Merkezi (TAÇEM)(20	Lefkoşa	Lefkoşa	Lefkoşa	Çıraklık eğitim mer.	yaygın eğitim	Resmi	320
286	Meriç K.K.K	Lefkoşa	Değirmenlik	Meriç	Köy Kadın Kursu	yaygın eğitim	Resmi	15
287	Değirmenlik K.K.K	Lefkoşa	Değirmenlik	Değirmenlik	Köy Kadın Kursu	yaygın eğitim	Resmi	35
288	Gaziköy K.K.K	Lefkoşa	Değirmenlik	Gaziköy	Köy Kadın Kursu	yaygın eğitim	Resmi	6
289	Cihangir K.K.K(okul bünyesinde)	Lefkoşa	Değirmenlik	Cihangir	Köy Kadın Kursu	yaygın eğitim	Resmi	10
290	Düzova K.K.K	Lefkoşa	Değirmenlik	Düzova	Köy Kadın Kursu	yaygın eğitim	Resmi	16
291	Alayköy K.K.K	Lefkoşa	Lefkoşa	Alayköy	Köy Kadın Kursu	yaygın eğitim	Resmi	28
292	Taşkinköy K.K.K (okul bünyesinde)	Lefkoşa	Lefkoşa	Lefkoşa	Köy Kadın Kursu	yaygın eğitim	Resmi	117
293	Gönyeli K.K.K	Lefkoşa	Lefkoşa	Gönyeli	Köy Kadın Kursu	yaygın eğitim	Resmi	142
294	Haspolat K.K.K (okul bünyesinde)	Lefkoşa	Lefkoşa	Haspolat	Köy Kadın Kursu	yaygın eğitim	Resmi	19
295	Balıkesir K.K.K	Lefkoşa	Değirmenlik	Balıkesir	Köy Kadın Kursu	yaygın eğitim	Resmi	19
296	Yılmazköy K.K.K	Lefkoşa	Lefkoşa	Yılmazköy	Köy Kadın Kursu	yaygın eğitim	Resmi	26
297	Yiğitler K.K.K	Lefkoşa	Lefkoşa	Yiğitler	Köy Kadın Kursu	yaygın eğitim	Resmi	13
298	Atatürk Meslek Lisesi K.K.K (okul bünyesinde)	Lefkoşa	Lefkoşa	Lefkoşa	Köy Kadın Kursu	yaygın eğitim	Resmi	128
299	Erdemli K.K.K	Lefkoşa	Lefkoşa	Erdemli	Köy Kadın Kursu	yaygın eğitim	Resmi	11
300	Akıncılar K.K.K	Lefkoşa	Lefkoşa	Akıncılar	Köy Kadın Kursu	yaygın eğitim	Resmi	10
301	Kırıkkale K.K.K	Lefkoşa	Lefkoşa	Kırıkkale	Köy Kadın Kursu	yaygın eğitim	Resmi	12
302	Yeniceköy K.K.K	Lefkoşa	Değirmenlik	Yeniceköy	Köy Kadın Kursu	yaygın eğitim	Resmi	22
303	Paşaköy K.K.K	Gazimağusa	Akdoğan	Paşaköy	Köy Kadın Kursu	yaygın eğitim	Resmi	10
304	Geçitkale K.K.K	Gazimağusa	Geçitkale	Geçitkale	Köy Kadın Kursu	yaygın eğitim	Resmi	15
305	Nergizli K.K.K	Gazimağusa	Geçitkale	Nergizli	Köy Kadın Kursu	yaygın eğitim	Resmi	8
306	Görneç K.K.K	Gazimağusa	Geçitkale	Görneç	Köy Kadın Kursu	yaygın eğitim	Resmi	12
307	Serdarlı K.K.K	Gazimağusa	Geçitkale	Serdarlı	Köy Kadın Kursu	yaygın eğitim	Resmi	29
308	Dört Yol K.K.K	Gazimağusa	Gazimağusa	Dört Yol	Köy Kadın Kursu	yaygın eğitim	Resmi	16
309	Yıldırım K.K.K	Gazimağusa	Gazimağusa	Yıldırım	Köy Kadın Kursu	yaygın eğitim	Resmi	17
310	Gazimağusa Meslek Lisesi K.K.K(okul bünyesinde)	Gazimağusa	Gazimağusa	Gazimağusa	Köy Kadın Kursu	yaygın eğitim	Resmi	25
311	Vadili KKK(okul bünyesinde)	Gazimağusa	Akdoğan	Vadili	Köy Kadın Kursu	yaygın eğitim	Resmi	10
312	Mormenekşe K.K.K	Gazimağusa	Gazimağusa	Mormenekşe	Köy Kadın Kursu	yaygın eğitim	Resmi	24
313	Akdoğan K.K.K	Gazimağusa	Akdoğan	Akdoğan	Köy Kadın Kursu	yaygın eğitim	Resmi	20
314	Alaniçi K.K.K	Gazimağusa	Gazimağusa	Alaniçi	Köy Kadın Kursu	yaygın eğitim	Resmi	10
315	Beyarmudu K.K.K	Gazimağusa	Akdoğan	Beyarmudu	Köy Kadın Kursu	yaygın eğitim	Resmi	13
316	Yeniboğaziçi K.K.K	Gazimağusa	Gazimağusa	Yeniboğaziçi	Köy Kadın Kursu	yaygın eğitim	Resmi	16
317	Akova K.K.K	Gazimağusa	Gazimağusa	Akova	Köy Kadın Kursu	yaygın eğitim	Resmi	14
318	Dikmen K.K.K	Girne	Girne	Yukarıdikmen	Köy Kadın Kursu	yaygın eğitim	Resmi	20
319	Taşkent K.K.K	Girne	Girne	Yukarıtaşkent	Köy Kadın Kursu	yaygın eğitim	Resmi	18
320	Alsancak K.K.K	Girne	Girne	Alsancak	Köy Kadın Kursu	yaygın eğitim	Resmi	42
321	Çatalköy K.K.K	Girne	Girne	Çatalköy	Köy Kadın Kursu	yaygın eğitim	Resmi	17
322	Hisarköy K.K.K	Girne	Çamlıbel	Hisarköy	Köy Kadın Kursu	yaygın eğitim	Resmi	23
323	Girne Turizm Meslek Lisesi K.K.K(eski pratik sanai)	Girne	Girne	Girne	Köy Kadın Kursu	yaygın eğitim	Resmi	190
324	Çamlıbel K.K.K	Girne	Çamlıbel	Çamlıbel	Köy Kadın Kursu	yaygın eğitim	Resmi	13
325	Tepebaşı K.K.K	Girne	Çamlıbel	Tepebaşı	Köy Kadın Kursu	yaygın eğitim	Resmi	8
326	Karaağaç K.K.K	Girne	Girne	Karaağaç	Köy Kadın Kursu	yaygın eğitim	Resmi	16
327	Lapta K.K.K	Girne	Girne	Lapta	Köy Kadın Kursu	yaygın eğitim	Resmi	18
328	Güzelyurt Meslek Lisesi K.K.K (Okul bünyesinde)	Güzelyurt	Güzelyurt	Güzelyurt	Köy Kadın Kursu	yaygın eğitim	Resmi	30
329	Şahinler KKK	Güzelyurt	Güzelyurt	Şahinler	Köy Kadın Kursu	yaygın eğitim	Resmi	20
330	Aşağıbostancı K.K.K	Güzelyurt	Güzelyurt	Aşağıbostancı	Köy Kadın Kursu	yaygın eğitim	Resmi	13
331	Aydinköy K.K.K	Güzelyurt	Güzelyurt	Aydinköy	Köy Kadın Kursu	yaygın eğitim	Resmi	20
332	Serhatköy K.K.K	Güzelyurt	Güzelyurt	Serhatköy	Köy Kadın Kursu	yaygın eğitim	Resmi	13
333	Mehmetçik K.K.K	İskele	Mehmetçik	Mehmetçik	Köy Kadın Kursu	yaygın eğitim	Resmi	10
334	Kilitkaya K.K.K	İskele	Mehmetçik	Kilitkaya	Köy Kadın Kursu	yaygın eğitim	Resmi	15
335	İskele K.K.K	İskele	İskele	İskele	Köy Kadın Kursu	yaygın eğitim	Resmi	22
336	Yedikonuk K.K.K	İskele	Mehmetçik	Yedikonuk	Köy Kadın Kursu	yaygın eğitim	Resmi	0
337	Çayırova K.K.K(okul bünyesinde)	İskele	Mehmetçik	Çayırova	Köy Kadın Kursu	yaygın eğitim	Resmi	6
338	Kumyalı K.K.K(okul bünyesinde)	İskele	Mehmetçik	Kumyalı	Köy Kadın Kursu	yaygın eğitim	Resmi	18
339	Büyükkonuk K.K.K	İskele	Mehmetçik	Büyükkonuk	Köy Kadın Kursu	yaygın eğitim	Resmi	11
340	Boğaziçi K.K.K	İskele	İskele	Boğaziçi	Köy Kadın Kursu	yaygın eğitim	Resmi	17

341	Ötüken K.K.K	İskele	İskele	Ötüken	Köy Kadın Kursu	yaygın eğitim	Resmi	9
342	Dipkarpaz K.K.K	İskele	Yenierenköy	Dipkarpaz	Köy Kadın Kursu	yaygın eğitim	Resmi	0
343	Ergazi K.K.K	İskele	İskele	Ergazi	Köy Kadın Kursu	yaygın eğitim	Resmi	17
344	Yenierenköy K.K.K	İskele	Yenierenköy	Yenierenköy	Köy Kadın Kursu	yaygın eğitim	Resmi	14
345	Doğancı K.K.K	Lefke	Lefke	Doğancı	Köy Kadın Kursu	yaygın eğitim	Resmi	18
346	Gaziveren K.K.K	Lefke	Lefke	Gaziveren	Köy Kadın Kursu	yaygın eğitim	Resmi	9
347	Lefke K.K.K	Lefke	Lefke	Lefke	Köy Kadın Kursu	yaygın eğitim	Resmi	13
348	İlim Final Dergisi Dershanesi Bardak Şubesi(Tek B	Lefkoşa	Lefkoşa	Lefkoşa	Dershane	yaygın eğitim	Özel	80
349	Korel Dershanesi	Lefkoşa	Değirmenlik	Demirhan	Dershane	yaygın eğitim	Özel	13
350	Pi Analitik Dershanesi	Lefkoşa	Lefkoşa	Lefkoşa	Dershane	yaygın eğitim	Özel	146
351	Varoğlu Matematik Dershanesi	Lefkoşa	Lefkoşa	Lefkoşa	Dershane	yaygın eğitim	Özel	20
352	Yeni Sistem Dershanesi(Şube B/Tek Birlik)	Lefkoşa	Lefkoşa	Lefkoşa	Dershane	yaygın eğitim	Özel	75
353	Yeni Sistem Dershanesi (Şube A/ Tek Birlik)	Lefkoşa	Lefkoşa	Lefkoşa	Dershane	yaygın eğitim	Özel	256
354	Yeni Sistem Dershanesi(Da vinci)	Lefkoşa	Lefkoşa	Lefkoşa	Dershane	yaygın eğitim	Özel	118
355	Büyük Atak Eğitim Merkezi	Lefkoşa	Lefkoşa	Hamitköy	Dershane	yaygın eğitim	Özel	132
356	Tus World Dershanesi	Lefkoşa	Lefkoşa	Lefkoşa	Dershane	yaygın eğitim	Özel	32
357	İlim Final Dergisi Dershanesi Mağusa Şubesi	Gazimağusa	Gazimağusa	Gazimağusa	Dershane	yaygın eğitim	Özel	142
358	Pi Analitik Dershanesi (Merkez)	Gazimağusa	Gazimağusa	Gazimağusa	Dershane	yaygın eğitim	Özel	170
359	M.E.E.Z. Dershanem Etüt Merkezi	Gazimağusa	Gazimağusa	Gazimağusa	Dershane	yaygın eğitim	Özel	226
360	Yeni Dönem Dershanesi	Gazimağusa	Gazimağusa	Gazimağusa	Dershane	yaygın eğitim	Özel	37
361	Quick Solve Eğitim Merkezi	Gazimağusa	Gazimağusa	Gazimağusa	Dershane	yaygın eğitim	Özel	31
362	Argun Aşkoğlu Dershanesi	Girne	Girne	Girne	Dershane	yaygın eğitim	Özel	12
363	Doğru Hedef Dershanesi	Girne	Girne	Girne	Dershane	yaygın eğitim	Özel	67
364	Mavi Ufuklar	Girne	Girne	Girne	Dershane	yaygın eğitim	Özel	26
365	Genç Bakış Dershanesi	Girne	Girne	Girne	Dershane	yaygın eğitim	Özel	34
366	Taktik dershanesi	Girne	Girne	Esentepe	Dershane	yaygın eğitim	Özel	22
367	Genç Yetenekler (Young Talents) Eğitim Merkezi	Girne	Girne	Girne	Dershane	yaygın eğitim	Özel	0
368	Duet Bale ve Müzik Eğitim Merkezi	Girne	Girne	Girne	Dershane	yaygın eğitim	Özel	24
369	Tümler Dershanesi	Güzelyurt	Güzelyurt	Güzelyurt	Dershane	yaygın eğitim	Özel	0
370	Dersin Dershanesi	İskele	İskele	İskele	Dershane	yaygın eğitim	Özel	33
371	Doray Dershanesi	İskele	İskele	İskele	Dershane	yaygın eğitim	Özel	+
372	İlk Hedef Dershanesi	İskele	Mehmetçik	Çayırova	Dershane	yaygın eğitim	Özel	18
373	İlk Hedef Dershanesi(İskele)	İskele	İskele	İskele	Dershane	yaygın eğitim	Özel	18
374	Dersin Dershanesi(Şube)	İskele	İskele	İskele	Dershane	yaygın eğitim	Özel	30
375	Acecare Training Centre	Lefkoşa	Lefkoşa	Lefkoşa	Kurs Yeri	yaygın eğitim	Özel	+
376	Adeo Bilişim Danışmanlık Hizmetleri Sanayi T.Şti.	Lefkoşa	Lefkoşa	Ortaköy	Kurs Yeri	yaygın eğitim	Özel	+
377	Ayhan Gürsel İngilizce Eğitim Merkezi	Lefkoşa	Lefkoşa	Lefkoşa	Kurs Yeri	yaygın eğitim	Özel	7
378	Bengü and Gözde Learning Center(Lefkoşa)	Lefkoşa	Lefkoşa	Lefkoşa	Kurs Yeri	yaygın eğitim	Özel	64
379	English Club Language Center	Lefkoşa	Lefkoşa	Lefkoşa	Kurs Yeri	yaygın eğitim	Özel	30
380	Englishtime Education Center	Lefkoşa	Lefkoşa	Lefkoşa	Kurs Yeri	yaygın eğitim	Özel	18
381	Erkan Öztekiner Blue Marlin Amatör Balıkçılık Eğ.	Lefkoşa	Lefkoşa	Ortaköy	Kurs Yeri	yaygın eğitim	Özel	+
382	Halk Sanatları Eğitim Merkezi	Lefkoşa	Lefkoşa	Lefkoşa	Kurs Yeri	yaygın eğitim	Özel	32
383	Kıbrıs Ruh Sağlığı Enstitüsü	Lefkoşa	Lefkoşa	Lefkoşa	Kurs Yeri	yaygın eğitim	Özel	30
384	Kıbrıs Sanat Müzik ve Bale Okulu(Lefkoşa)	Lefkoşa	Lefkoşa	Lefkoşa	Kurs Yeri	yaygın eğitim	Özel	73
385	Libem Eğitim Merkezi	Lefkoşa	Lefkoşa	Lefkoşa	Kurs Yeri	yaygın eğitim	Özel	7
386	Ledra Art Music and Fine Arts Studio	Lefkoşa	Lefkoşa	Lefkoşa	Kurs Yeri	yaygın eğitim	Özel	43
387	Nicosia Language Center	Lefkoşa	Lefkoşa	Lefkoşa	Kurs Yeri	yaygın eğitim	Özel	45
388	Öngel Kozmetoloji Koleji	Lefkoşa	Lefkoşa	Gönyeli	Kurs Yeri	yaygın eğitim	Özel	85
389	Öztansel Eng. Language & Education Counselling	Lefkoşa	Lefkoşa	Lefkoşa	Kurs Yeri	yaygın eğitim	Özel	10
390	Sidestreeets Educational and Cultural Initiatives	Lefkoşa	Lefkoşa	Lefkoşa	Kurs Yeri	yaygın eğitim	Özel	+
391	Success Özel İngiliz Dili Eğitimi ve Danışmanlık M	Lefkoşa	Lefkoşa	Lefkoşa	Kurs Yeri	yaygın eğitim	Özel	29
392	Trafik Kazalarını Önleme Derneği Trafik Eğ. Parkı	Lefkoşa	Lefkoşa	Lefkoşa	Kurs Yeri	yaygın eğitim	Özel	6634
393	The Management Centre of Mediteranian	Lefkoşa	Lefkoşa	Lefkoşa	Kurs Yeri	yaygın eğitim	Özel	51
394	Major Music Centre Ltd.	Lefkoşa	Lefkoşa	Ortaköy	Kurs Yeri	yaygın eğitim	Özel	95
395	Ac-Met Eğitim Merkezi	Lefkoşa	Lefkoşa	Lefkoşa	Kurs Yeri	yaygın eğitim	Özel	16
396	Cemal Önem's English Chamber	Lefkoşa	Lefkoşa	Lefkoşa	Kurs Yeri	yaygın eğitim	Özel	+
397	Önder Fahrioğlu English House	Lefkoşa	Lefkoşa	Lefkoşa	Kurs Yeri	yaygın eğitim	Özel	150
398	Sevgi Altay Erginel Eğitim Merkezi	Lefkoşa	Lefkoşa	Lefkoşa	Kurs Yeri	yaygın eğitim	Özel	112

399	Eduland Career Development Center	Lefkoşa	Lefkoşa	Lefkoşa	Kurs Yeri	yaygın eğitim	Özel	226
400	Teknokul Araş.Gel.ve Eğ. Mrk. Ltd	Lefkoşa	Lefkoşa	Lefkoşa	Kurs Yeri	yaygın eğitim	Özel	5
401	English Way Course Center	Lefkoşa	Lefkoşa	Lefkoşa	Kurs Yeri	yaygın eğitim	Özel	15
402	Cyprus Primary Training Center	Lefkoşa	Lefkoşa	Lefkoşa	Kurs Yeri	yaygın eğitim	Özel	14
403	Kredo Muhasebe Danışmanlık	Lefkoşa	Lefkoşa	Ortaköy	Kurs Yeri	yaygın eğitim	Özel	983
404	Mathesis Eğ. ve Gelişim Ltd.	Lefkoşa	Lefkoşa	Ortaköy	Kurs Yeri	yaygın eğitim	Özel	53
405	Radius Partners Consulting Kurs Merkezi	Lefkoşa	Lefkoşa	Lefkoşa	Kurs Yeri	yaygın eğitim	Özel	110
406	Mustafa Kenan Müzik Eğitim ve Danışmanlık Mer	Lefkoşa	Lefkoşa	Ortaköy	Kurs Yeri	yaygın eğitim	Özel	6
407	Business Management School of Cyprus	Lefkoşa	Lefkoşa	Ortaköy	Kurs Yeri	yaygın eğitim	Özel	54
408	English Garden Learning Centre	Lefkoşa	Lefkoşa	Gönyeli	Kurs Yeri	yaygın eğitim	Özel	32
409	Shaggy Technical Education	Lefkoşa	Lefkoşa	Lefkoşa	Kurs Yeri	yaygın eğitim	Özel	6
410	Green Kitchen Project (Mutfak Sanatları)	Lefkoşa	Lefkoşa	Lefkoşa	Kurs Yeri	yaygın eğitim	Özel	0
411	Töder Eğitim Merkezi	Lefkoşa	Lefkoşa	Lefkoşa	Kurs Yeri	yaygın eğitim	Özel	102
412	Re-Chord Sanat (Müzik) Merkezi	Lefkoşa	Lefkoşa	Kermiya	Kurs Yeri	yaygın eğitim	Özel	10
413	Group of Orion Language Centre	Lefkoşa	Lefkoşa	Gönyeli	Kurs Yeri	yaygın eğitim	Özel	+
414	English Leader Education Centre	Lefkoşa	Lefkoşa	Lefkoşa	Kurs Yeri	yaygın eğitim	Özel	53
415	Berlin Institut of Languages and Education	Lefkoşa	Lefkoşa	Lefkoşa	Kurs Yeri	yaygın eğitim	Özel	0
416	Belcanto Art Center	Lefkoşa	Lefkoşa	Hamitköy	Kurs Yeri	yaygın eğitim	Özel	43
417	Behiye Erses Eğitim Merkezi(Şube)	Lefkoşa	Lefkoşa	Lefkoşa	Kurs Yeri	yaygın eğitim	Özel	27
418	Aliye Ersalıcı English Language Centre	Lefkoşa	Lefkoşa	Lefkoşa	Kurs Yeri	yaygın eğitim	Özel	+
419	Sanlı Interactive Language Center (Şube)	Lefkoşa	Lefkoşa	Lefkoşa	Kurs Yeri	yaygın eğitim	Özel	+
420	Cyprus Recruitment and Placement Consultancy	Lefkoşa	Lefkoşa	Lefkoşa	Kurs Yeri	yaygın eğitim	Özel	20
421	Inscope Education And Consultancy	Lefkoşa	Lefkoşa	Lefkoşa	Kurs Yeri	yaygın eğitim	Özel	+
422	English Mode Language Center	Lefkoşa	Lefkoşa	Lefkoşa	Kurs Yeri	yaygın eğitim	Özel	70
423	Mavi Çocuk Sanat Atölyesi	Lefkoşa	Lefkoşa	Lefkoşa	Kurs Yeri	yaygın eğitim	Özel	34
424	Master Kids Educational Services Ltd	Lefkoşa	Lefkoşa	Lefkoşa	Kurs Yeri	yaygın eğitim	Özel	38
425	Ataner Eğitim ve Danışmanlık Ltd.	Lefkoşa	Lefkoşa	Lefkoşa	Kurs Yeri	yaygın eğitim	Özel	+
426	All-Levels Education	Lefkoşa	Lefkoşa	Lefkoşa	Kurs Yeri	yaygın eğitim	Özel	+
427	A new Link Language Center	Gazimağusa	Gazimağusa	Gazimağusa	Kurs Yeri	yaygın eğitim	Özel	125
428	American Cultural Association Language School	Gazimağusa	Gazimağusa	Gazimağusa	Kurs Yeri	yaygın eğitim	Özel	76
429	Bahar Denizoğlu Kuaför ve Güzellik Eğ. Mrk.	Gazimağusa	Gazimağusa	Tuzla	Kurs Yeri	yaygın eğitim	Özel	56
430	HYS Kıbrıs Eğitim ve Danışmanlık Eğitim Merkezi	Gazimağusa	Gazimağusa	Gazimağusa	Kurs Yeri	yaygın eğitim	Özel	0
431	Intered Eğitim ve Danışmanlık Merkezi	Gazimağusa	Gazimağusa	Gazimağusa	Kurs Yeri	yaygın eğitim	Özel	110
432	Smartzone Language Center	Gazimağusa	Gazimağusa	Gazimağusa	Kurs Yeri	yaygın eğitim	Özel	60
433	Güney Önal Dil Merkezi	Gazimağusa	Gazimağusa	Tuzla	Kurs Yeri	yaygın eğitim	Özel	61
434	European GCE Study Center	Gazimağusa	Gazimağusa	Gazimağusa	Kurs Yeri	yaygın eğitim	Özel	51
435	Başak San Art Drama ve Müzik Merkezi	Gazimağusa	Gazimağusa	Gazimağusa	Kurs Yeri	yaygın eğitim	Özel	62
436	Gizem Sarp Müzik Eğitim Merkezi	Gazimağusa	Gazimağusa	Gazimağusa	Kurs Yeri	yaygın eğitim	Özel	96
437	Mağusa Sanat Merkezi	Gazimağusa	Gazimağusa	Gazimağusa	Kurs Yeri	yaygın eğitim	Özel	24
438	English World Language Center	Gazimağusa	Gazimağusa	Gazimağusa	Kurs Yeri	yaygın eğitim	Özel	60
439	Your Space Education Centre	Gazimağusa	Gazimağusa	Gazimağusa	Kurs Yeri	yaygın eğitim	Özel	41
440	Disc Professional Training Center	Gazimağusa	Gazimağusa	Gazimağusa	Kurs Yeri	yaygın eğitim	Özel	69
441	Sevtap Özgüzel Bilir Kuaförlük Güzellik Kurs Merk	Gazimağusa	Gazimağusa	Gazimağusa	Kurs Yeri	yaygın eğitim	Özel	12
442	Esra Tülek Eğitim ve Kurs Merkezi	Gazimağusa	Akdoğan	Akdoğan	Kurs Yeri	yaygın eğitim	Özel	13
443	Boğaziçi Sinerji Kurs Merkezi	Gazimağusa	Gazimağusa	YeniBoğaziçi	Kurs Yeri	yaygın eğitim	Özel	40
444	London Bus Education Center	Gazimağusa	Gazimağusa	Gazimağusa	Kurs Yeri	yaygın eğitim	Özel	+
445	Renkli Notalar Sanat ve Kurs Yeri	Gazimağusa	Gazimağusa	Tuzla	Kurs Yeri	yaygın eğitim	Özel	36
446	Bio-Mest Güzellik Merkezi	Girne	Girne	Girne	Kurs Yeri	yaygın eğitim	Özel	11
447	C-Quals Language Services Ltd.	Girne	Girne	Girne	Kurs Yeri	yaygın eğitim	Özel	74
448	Duet Bale Eğitim Merkezi	Girne	Girne	Girne	Kurs Yeri	yaygın eğitim	Özel	51
449	Kıbrıs Sanat Müzik ve Bale Okulu	Girne	Girne	Lapta	Kurs Yeri	yaygın eğitim	Özel	48
450	Kıbrıs Sanat Müzik ve Bale Okulu	Girne	Girne	Karakum	Kurs Yeri	yaygın eğitim	Özel	61
451	Kyrenia Education Centre	Girne	Girne	Girne	Kurs Yeri	yaygın eğitim	Özel	34
452	Mediterranean Music Center	Girne	Girne	Boğazköy	Kurs Yeri	yaygın eğitim	Özel	3
453	Nülten Kuaförlük Kurs Yeri	Girne	Girne	Alsancak	Kurs Yeri	yaygın eğitim	Özel	0
454	Aloha Learning Center	Girne	Girne	Girne	Kurs Yeri	yaygın eğitim	Özel	35
455	İdeal Aile Danışmanlık Merkezi	Girne	Girne	Girne	Kurs Yeri	yaygın eğitim	Özel	+
456	Impress Eğitim Merkezi	Girne	Girne	Zeytinlik	Kurs Yeri	yaygın eğitim	Özel	+

457	Class Kyrenia Center For Learning & Support Ser	Girne	Girne	Girne	Kurs Yeri	yaygın eğitim	Özel	25
458	Bengü and Gözde Learning Center	Girne	Girne	Ozanköy	Kurs Yeri	yaygın eğitim	Özel	21
459	Bengüsü Law Clinic Ltd.	Girne	Girne	Girne	Kurs Yeri	yaygın eğitim	Özel	0
460	Eclipse Language Centre	Girne	Girne	Girne	Kurs Yeri	yaygın eğitim	Özel	3
461	ECS Education Centre Services	Girne	Girne	Lapta	Kurs Yeri	yaygın eğitim	Özel	10
462	Arkın Sanat ve Tasarım Merkezi	Girne	Girne	Girne	Kurs Yeri	yaygın eğitim	Özel	0
463	S & J Make Up Beauty Hair Dressing Training Cen	Girne	Girne	Girne	Kurs Yeri	yaygın eğitim	Özel	28
464	Girne Psikolojik Danışmanlık, Bireysel Gelişim Eğ	Girne	Girne	Girne	Kurs Yeri	yaygın eğitim	Özel	8
465	Behiye Erses Eğitim Merkezi	Güzelyurt	Güzelyurt	Güzelyurt	Kurs Yeri	yaygın eğitim	Özel	12
466	Royal Art Müzik Eğitim Merkezi	İskele	İskele	İskele	Kurs Yeri	yaygın eğitim	Özel	25
467	İskele Müzik Atölyesi	İskele	İskele	İskele	Kurs Yeri	yaygın eğitim	Özel	0
468	Ela Özel Eğitim (Early Learning Academy)	Lefkoşa	Değirmenlik	Cihangir	Özel Özel Eğitim Mrk	yaygın eğitim	Özel	64
469	Özev Özel Eğitim Okulu	Lefkoşa	Lefkoşa	Lefkoşa	Özel Özel Eğitim Mrk	yaygın eğitim	Özel	131
470	Algım Özel Eğitim Merkezi	Lefkoşa	Lefkoşa	Lefkoşa	Özel Özel Eğitim Mrk	yaygın eğitim	Özel	23
471	Gülen Gözler Özel Eğitim Merkezi	Lefkoşa	Lefkoşa	Lefkoşa	Özel Özel Eğitim Mrk	yaygın eğitim	Özel	16
472	Mavi Okyanus Özel Eğitim Merkezi	Lefkoşa	Lefkoşa	Lefkoşa	Özel Özel Eğitim Mrk	yaygın eğitim	Özel	22
473	Armel Özel Eğitim Merkezi	Lefkoşa	Lefkoşa	Gönyeli	Özel Özel Eğitim Mrk	yaygın eğitim	Özel	44
474	Algım Özel Eğitim Merkezi	Lefkoşa	Lefkoşa	Lefkoşa	Özel Özel Eğitim Mrk	yaygın eğitim	Özel	25
475	Özgür Adımlar Özel Eğitim Merkezi	Lefkoşa	Lefkoşa	Lefkoşa	Özel Özel Eğitim Mrk	yaygın eğitim	Özel	32
476	Lego Junior Özel Eğitim Merkezi	Gazimağusa	Gazimağusa	Gazimağusa	Özel Özel Eğitim Mrk	yaygın eğitim	Özel	19
477	Kuzey Özel Eğitim ve Danışmanlık Merkezi	Girne	Girne	Arapköy	Özel Özel Eğitim Mrk	yaygın eğitim	Özel	8
478	Miray Güven Özel Eğitim Merkezi	Girne	Girne	Girne	Özel Özel Eğitim Mrk	yaygın eğitim	Özel	+
479	Yerdeki Yıldızlar Destek Eğitim Merkezi	İskele	İskele	İskele	Özel Özel Eğitim Mrk	yaygın eğitim	Özel	+
480	Renki Puzzle Özel eğitim Merkezi	İskele	İskele	Bahçeler	Özel Özel Eğitim Mrk	yaygın eğitim	Özel	6
481	Artım Eğitim Merkezi	Lefkoşa	Lefkoşa	Lefkoşa	Anaokula bağlı Etüt	yaygın eğitim	Özel	95
482	Artım Junior School	Lefkoşa	Lefkoşa	Lefkoşa	Anaokula bağlı Etüt	yaygın eğitim	Özel	65
483	Doğru Çizgi Eğitim ve Etüt Merkezi	Lefkoşa	Lefkoşa	Lefkoşa	Etüt	yaygın eğitim	Özel	15
484	Kıbrıs Tiamo Eğitim Merkezi	Lefkoşa	Lefkoşa	Gönyeli	Etüt	yaygın eğitim	Özel	+
485	Kıbrıs Türk Çocuk Esirgeme Kurumu	Lefkoşa	Lefkoşa	Lefkoşa	Etüt	yaygın eğitim	Özel	55
486	Cıvıltı Çocuk Kulübü Etüt Merkezi	Lefkoşa	Lefkoşa	Lefkoşa	Anaokula bağlı Etüt	yaygın eğitim	Özel	15
487	Dört İşlem Eğitim Merkezi	Lefkoşa	Lefkoşa	Lefkoşa	Anaokula bağlı Etüt	yaygın eğitim	Özel	85
488	Green Flipper	Lefkoşa	Lefkoşa	Lefkoşa	Anaokula bağlı Etüt	yaygın eğitim	Özel	+
489	Heidi Land Kreş ve Anaokulu	Lefkoşa	Lefkoşa	Lefkoşa	Anaokula bağlı Etüt	yaygın eğitim	Özel	5
490	İyikalp Çocuk Kulübü	Lefkoşa	Lefkoşa	Gönyeli	Anaokula bağlı Etüt	yaygın eğitim	Özel	6
491	Little Bees Junior School	Lefkoşa	Lefkoşa	Lefkoşa	Anaokula bağlı Etüt	yaygın eğitim	Özel	13
492	Mavi Elma Eğitim Merkezi	Lefkoşa	Lefkoşa	Gönyeli	Anaokula bağlı Etüt	yaygın eğitim	Özel	0
493	Minik Dahiler Eğitim Merkezi	Lefkoşa	Lefkoşa	Gönyeli	Anaokula bağlı Etüt	yaygın eğitim	Özel	30
494	Neşem Yuva	Lefkoşa	Lefkoşa	Gönyeli	Anaokula bağlı Etüt	yaygın eğitim	Özel	17
495	Pluto Anaokulu	Lefkoşa	Değirmenlik	Minareliköy	Anaokula bağlı Etüt	yaygın eğitim	Özel	0
496	Şirin Çocuk Okul Öncesi ve Etüt Merkezi	Lefkoşa	Lefkoşa	Lefkoşa	Anaokula bağlı Etüt	yaygın eğitim	Özel	11
497	Birikim Kids Eğitim Merkezi	Lefkoşa	Lefkoşa	Lefkoşa	Anaokula bağlı Etüt	yaygın eğitim	Özel	0
498	Tohum Okul Öncesi Eğitim Merkezi	Lefkoşa	Lefkoşa	Ortaköy	Anaokula bağlı Etüt	yaygın eğitim	Özel	4
499	Genç Elit Eğitim Merkezi	Lefkoşa	Lefkoşa	Lefkoşa	Etüt	yaygın eğitim	Özel	60
500	Little Hands Nursery Play House	Lefkoşa	Lefkoşa	Lefkoşa	Anaokula bağlı Etüt	yaygın eğitim	Özel	10
501	Ayşe Çalışkan Martı Etüt Merkezi	Gazimağusa	Gazimağusa	Gazimağusa	Etüt	yaygın eğitim	Özel	40
502	Bizim Okul Etüt Merkezi	Gazimağusa	Gazimağusa	Gazimağusa	Etüt	yaygın eğitim	Özel	+
503	Çocuk Klubü Etüt Eğitim Merkezi	Gazimağusa	Gazimağusa	Gazimağusa	Anaokula bağlı Etüt	yaygın eğitim	Özel	0
504	Fatma Bal Okul Öncesi Eğitim Merkezi	Gazimağusa	Gazimağusa	Gazimağusa	Anaokula bağlı Etüt	yaygın eğitim	Özel	25
505	Lucky Duck Learning Center	Gazimağusa	Gazimağusa	Gazimağusa	Anaokula bağlı Etüt	yaygın eğitim	Özel	14
506	Mağusa Etüt Merkezi	Gazimağusa	Gazimağusa	Gazimağusa	Anaokula bağlı Etüt	yaygın eğitim	Özel	8
507	Mickey Mouse Anaokul ve Etüt Merkezi	Gazimağusa	Gazimağusa	Gazimağusa	Anaokula bağlı Etüt	yaygın eğitim	Özel	11
508	SüsamSokağı Çocuk Evi	Gazimağusa	Gazimağusa	Yeniboğaziçi	Anaokula bağlı Etüt	yaygın eğitim	Özel	22
509	Wonderkids Early Learning Center	Gazimağusa	Gazimağusa	Gazimağusa	Anaokula bağlı Etüt	yaygın eğitim	Özel	0
510	Mavim Pembem Anaokulu ve Etüt Merkezi	Gazimağusa	Gazimağusa	Gazimağusa	Anaokula bağlı Etüt	yaygın eğitim	Özel	13
511	Kır Çiçekleri Okul Öncesi ve Etüt Merkezi	Gazimağusa	Gazimağusa	Gazimağusa	Anaokula bağlı Etüt	yaygın eğitim	Özel	0
512	Neokids Anaokul ve Etüt Merkezi	Gazimağusa	Gazimağusa	Gazimağusa	Anaokula bağlı Etüt	yaygın eğitim	Özel	11
513	Artım Junior School (Teori)	Gazimağusa	Gazimağusa	Gazimağusa	Anaokula bağlı Etüt	yaygın eğitim	Özel	59
514	Pepee Okul Öncesi ve Etüt Merkezi	Gazimağusa	Gazimağusa	Gazimağusa	Anaokula bağlı Etüt	yaygın eğitim	Özel	11

