

**K.K.T.C. MİLLİ EĞİTİM
VE KÜLTÜR BAKANLIĞI**

TURKISH REPUBLIC OF NORTHERN
CYPRUS

MINISTRY OF NATIONAL
EDUCATION AND CULTURE

**EĞİTİM ORTAK HİZMETLER
DAİRESİ MÜDÜRLÜĞÜ**

DEPARTMENT OF COMMON
SERVICES FOR EDUCATION

2020-2021
İSTATİSTİK YILLIĞI
STATISTICAL YEARBOOK

Sadece Bakanlığımıza ait verileri ve Bakanlığımıza kayıtlı okul ve kurumları içerir.
MoNEC data and registered schools & institutions by MoNEC

2021

2020-2021
KKTC MEKB ÖĞRENCİ SAYISI (GRAND TOTAL OF STUDENTS of MoNEC)

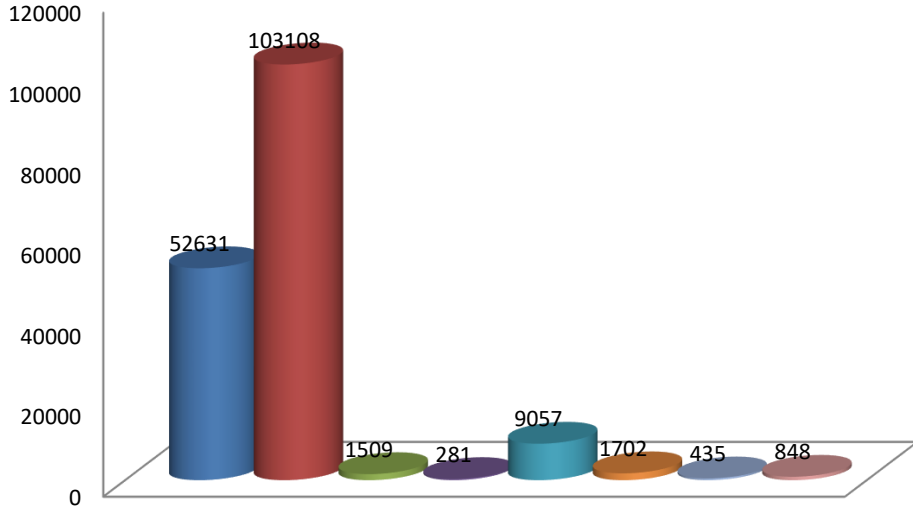

- Okul Öncesi-İlkokul-Ortaokul- Lise-Resmi Özel Eğitim Merkezleri Toplamı (Total of Pre-Primary-Primary-Secondary Schools- Public Special Education Centers)
- AÖA+Üniversiteler (Higher Education Institutions)
- Köy Kadın Kursları (Courses for Women)
- Çıraklık Eğitimi (Apprenticeship Training)
- Kurs Yerleri (Various Courses)
- Dershaneler (Teaching Centers)
- Özel Özel Eğitim Merkezleri (Private Special Education Centers)
- Etüt Merkezleri (Etude Centers)

Bakanlığımıza kayıtlı okul ve kurumları içerir. (Registered schools&institutions by MoNEC only.)
Kurs Yerleri için bir önceki yılın verileri alınmaktadır. (Various courses indicates previous year's number)

ÖN SÖZ

Bu yayın, Bakanlığımıza bağlı olarak örgün ve yaygın eğitim kapsamında faaliyette bulunan 3 yaş üzeri çocuk, genç ve yetişkinlere eğitim veren tüm resmi ve özel okul ile özel öğretim kurumlarının eğitim düzeyi, eğitim sektörü, ilçe, bucak, bucak merkezi, köy, mahalle, okul, alan, sınıf, cinsiyet ve vatandaşlık bazında öğrenci ve yetişkinler ile eğitim kadrosuna ilişkin güncel sayı, oran ve analizleri içermektedir.

Eğitimi planlama ve uygulama aşamalarında kullanma amacı yanında ülke ve kent planlamasına da katkı sağlama ve kullanıcıları çağın gereksinimleri doğrultusunda bilgilendirme anlayışı ile Bakanlığımız ve İçişleri Bakanlığı, Harita Dairesi işbirliği ilk kez 2011 yılında başlatılan bir çalışma ile örgün ve yaygın eğitim kapsamındaki tüm okul ve kurumlar resmi yerleşim listesine göre ilçe, bucak, bucak merkezi, köy ve mahalle bazında sınıflandırılmış, kodlandırılmış, Google Earth'de konumlandırılmış ve 2012 yılı itibariyle ilk etapta tüm resmi okulların genel ve bölgesel haritaları çıkarılmış, 2014 yılı itibariyle haritalara yükseköğrenim kurumları da dahil edilmiştir. 2021 yılı itibariyle de sözkonusu haritalar güncellenmiş olup, yayında yer almaktadır.

Eğitim planlamasının uygulanabilirliği, eğitim göstergelerinin kıyaslanabilirliği tam, doğru ve güvenilir istatistikî bilgilerin seri bir şekilde derlenmesi ve kullanıcılara aktarılması ile mümkündür.

İlk kez 2008 yılında derlenmeye başlayan eğitim istatistikleri, yukarıdaki ilkeler ışığında, sürekli ve sistematik bir zeminde güncellenmekte ve geliştirilmektedir. Çalışmaları sürdürülmekte olan e-devlet projelerinden MEKB Bilgi Sistemi Projesinin uygulamaya konulmasıyla eğitime ve okullara dair elektronik ortamda çok daha kapsamlı, erişilebilir, kıyaslanabilir verilerin seri bir şekilde toplanması, tutulması, derlenmesi ve kullanıcılara aktarılması mümkün olabilecektir.

Yukarıda bahsi geçen çalışmalara ve yayının oluşumuna katkı koyanlara teşekkür eder; yayının, eğitim adına tüm kullanıcılara yararlı olmasını dileriz.

Millî Eğitim ve Kültür Bakanlığı

Yayının her hakkı K.K.T.C Millî Eğitim ve Kültür Bakanlığı'na aittir.

Yayına yönelik sorularınız için: Tel: + 90 (392) 2279677
eohd@mebnet.net
<http://eohd.mebnet.net>

FOREWORD

This publication consists of current education figures, rates and analysis on schools and education institutions, teaching staff, students by level of education, public and private sector, district ,sub-district,village and street, school, study field, grade, gender and nationality at all schools and institutions offering education for the ages over 3 years old within formal & non-formal education .

With the intention of planning and executing education as well as planning the state and the city and informing users according to the needs of Today , within a study launching in 2011 with the partnership of the Map Department, Ministry of Interior , all schools and institutions were listed and coded by the official settlement list and located on Google Earth. Physical and regional maps of public schools were created for the first time in 2012. In 2014, higher education institutions were also included to the maps. As of 2021, all the maps have been updated and presented in this publication.

The applicability of educational planning and internationally comparability of educational indicators will be possible through rapid compilation and transmission of implicit, accurate and reliable statistical data to users.

In line with the above mentioned principles, Education Statistical Yearbook compiled for the first time in 2008 is compiled, updated, released and developed on systematic and continuous basis.

By MoNEC Information System Project, an automation system that has been still currently working on within e-Devlet (e-state) studies, much more detailed, accessible, compatible and comparable data on schools and education will be able to be collected, compiled and transmitted to the users rapidly.

We would like to thank to all for their contribution to the above mentioned studies and the publication.

We hope that the publication will be beneficial for education and for all users.

Ministry of National Education and Culture

All rights reserved by the Ministry of National Education and Culture, TRNC.

For questions on the publication: + 90 (392) 2279677

eoht@mebnet.net

<http://eoht.mebnet.net>

İÇİNDEKİLER (CONTENTS)

Sayfa/Page

Ön söz Foreword	I
İçindekiler Contents	III
<u>MEKB Resmi Okul ve Yüksek Öğrenim Kurumları Genel ve Bölgesel Yerleşim Haritaları</u> Maps of MoNEC (Public) Schools & MoNEC Higher Education Institutions	IV
<u>2020-2021 Tablo ve Grafik Listesi</u> Table & Graph of Contents	XI
<u>2020-2021 MEKB ÖRGÜN EĞİTİM</u> MoNEC Formal Education	1
<u>Okul Öncesi, İlkokul, Resmi Özel Eğitim Merkezleri, Ortaokul ve Liseler</u> MoNEC Pre-Primary, Primary, Public Special Education & Secondary Education Schools	1
<u>Okul Öncesi (Pre-Primary Schools)</u>	22
<u>İlkokul (Primary Schools)</u>	28
<u>Resmi Özel Eğitim Merkezleri (Public Special Education Schools)</u>	33
<u>Ortaokul ve Liseler (Secondary Schools)</u>	34
<u>Eğitim Grafikleri (Education graphics)</u>	49
<u>Yükseköğrenim (Higher Education)</u>	58
<u>2020-2021 MEKB YAYGIN EĞİTİM</u> MoNEC Non-Formal Education	65
<u>Çıraklık Eğitim Merkezi (Apprenticeship Training Centre)</u>	66
<u>Köy Kadın Kursları (Courses for Women)</u>	66
<u>Dershaneler (Private Teaching Centres)</u>	67
<u>Kurs Yerleri (Private Courses)</u>	67
<u>Özel Özel Eğitim Merkezleri (Private Special Education Centres)</u>	69
<u>Etüt Merkezleri (Etude Centres)</u>	70
<u>2020-2021 Yerleşimlerine (İlçe, Bucak Merkezi, Bucak, Köy, Mahalle) Göre MEKB Örgün ve Yaygın Eğitim Okul ve Kurumları</u> MoNEC Formal & Non-Formal Education Schools&Institutions by Settlement Areas (District, subdistrict, village, street)	71

Resmi Okul ve üniversitelere ait veriler ilgili Daire Müdürlüklerince, özel okul ve kurumlara ait veriler Eğitim Ortak Hizmetler Dairesi Müdürlüğü tarafından toplanmış, derleme, analiz, düzenleme ve basım Eğitim Ortak Hizmetler Dairesi Müdürlüğüne gerçekleştirilmiştir.

Okul haritaları 2021 yılında İçişleri Bakanlığı, Harita Dairesi tarafından güncellenmiştir. Haritaların oluşumu için gereken veritabanı ve Google Earth konumlandırmaları daire müdürlüklerinin işbirliği ile Eğitim Ortak Hizmetler Dairesi'nce gerçekleştirilmiştir.

Sadece MEKB'ye kayıtlı okul ve kurumları içerir. (Includes only schools&institutions registered by MoNEC)

Data on public schools&universities were collected by the relevant directories ; data collecting on private schools & institutions, data compiling, analysing, editing & publishing have been performed by the department of Common Services for Education.

School maps were updated by the Map Department, Ministry of Interior in 2021. Database and the Google Earth placement were set up by the Department of Common Services for Education in cooperation with the directories.)

RESMİ OKULLAR VE YÜKSEK ÖĞRENİM KURUMLARI GENEL VE BÖLGESEL YERLEŞİM HARİTALARI
MAPS OF PUBLIC SCHOOLS & HIGHER EDUCATION INSTITUTIONS



Okul haritaları 2021 yılında İçişleri Bakanlığı, Harita Dairesi tarafından güncellenmiştir. Haritaların oluşumu için gereken veritabanı ve Google Earth konumlandırmaları daire müdürlüklerinin işbirliği ile Eğitim Ortak Hizmetler Dairesi'nce gerçekleştirilmiştir.

School maps were updated by the Map Department, Ministry of Interior in 2021. Database and the Google Earth placement were set up by the Department of Common Services for Education in cooperation with the directories.)

LEFKOŞA

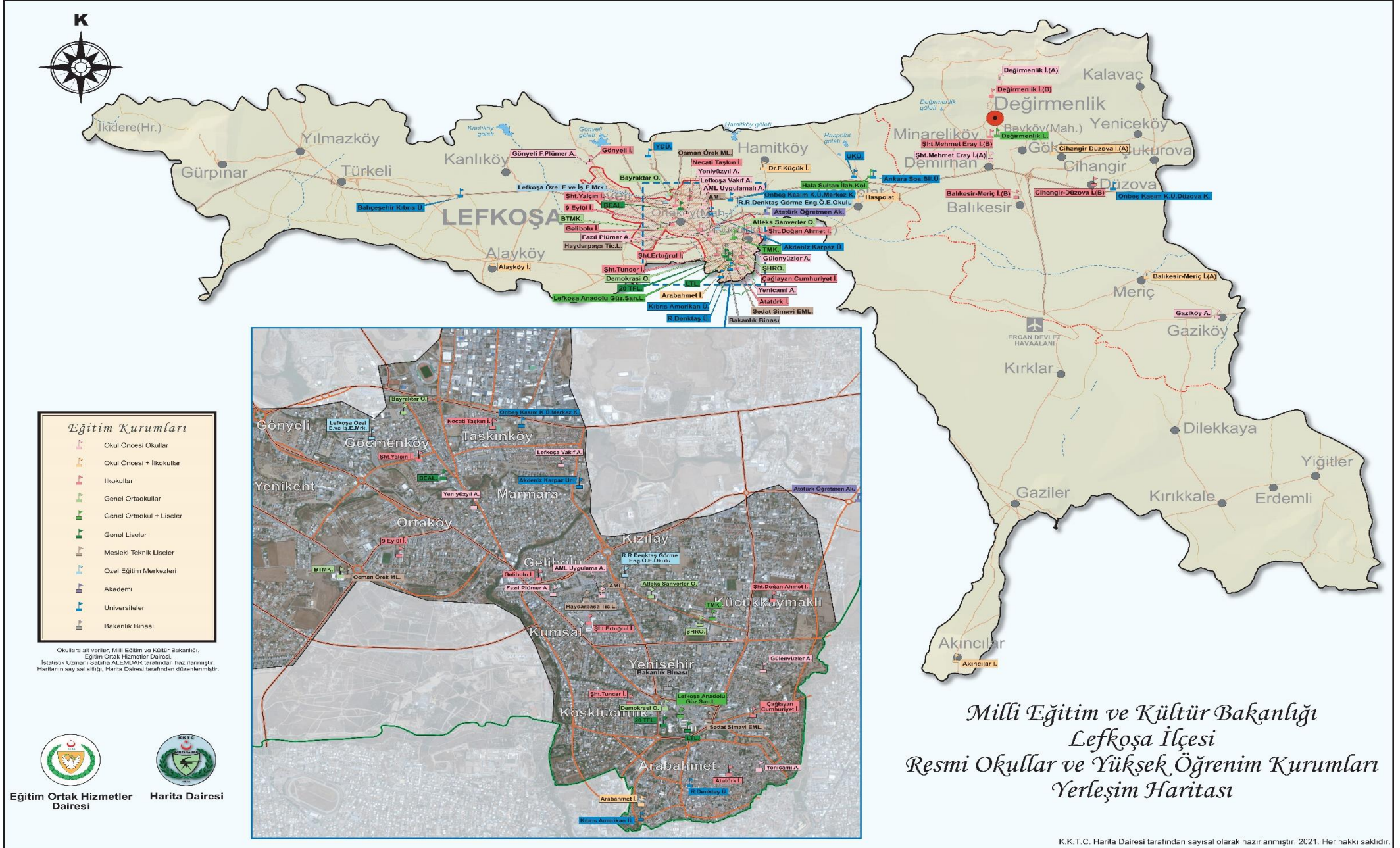

GAZİMAĞUSA

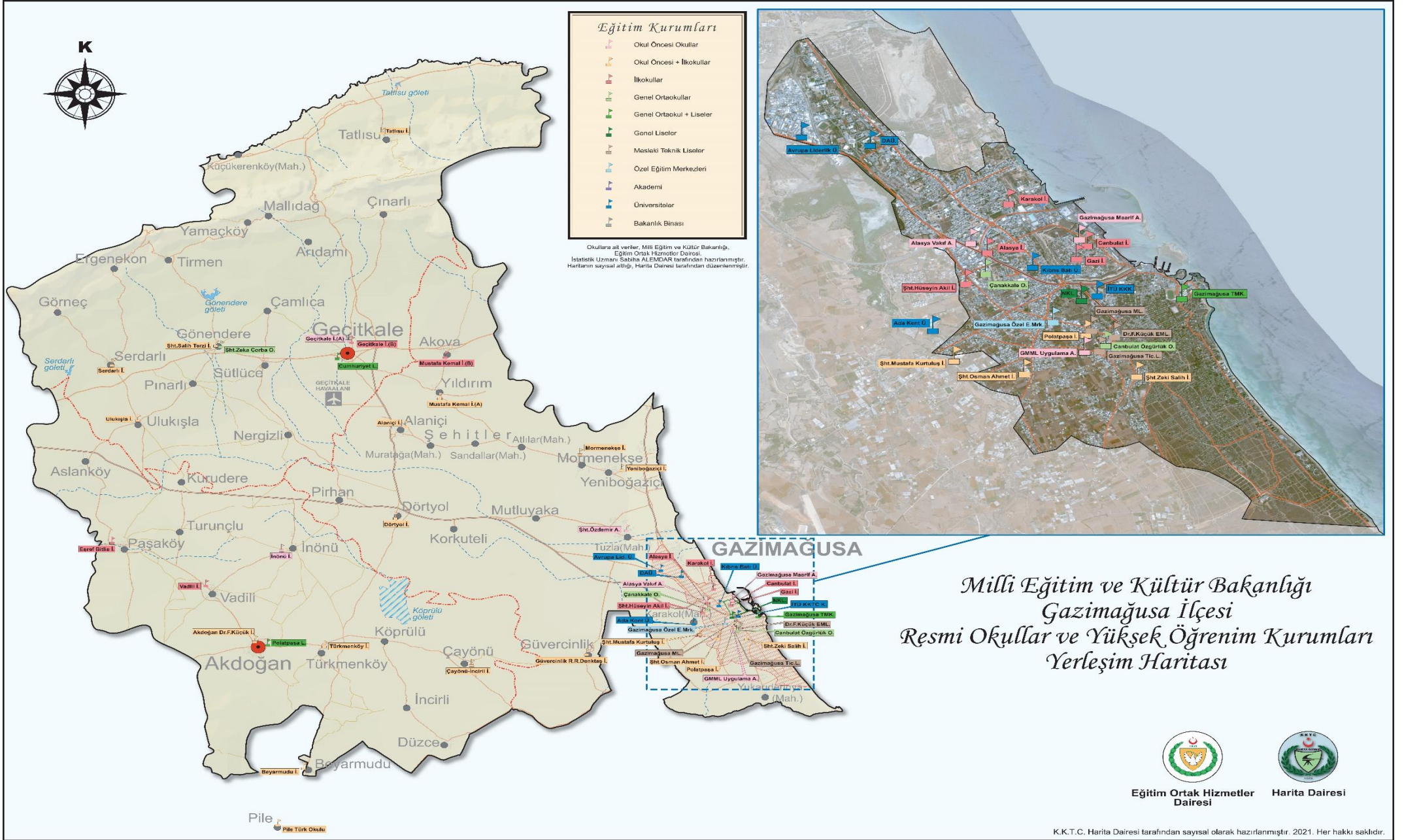

GİRNE

Eğitim Kurumları

- Okul Öncesi Okullar
- Okul Öncesi + İlkokullar
- İlkokullar
- Genel Ortaokullar
- Genel Ortaokul + Liseler
- Genel Liseler
- Mesleki Teknik Liseler
- Özel Eğitim Merkezleri
- Akademi
- Üniversiteler
- Bakanlık Binası

Okullara ait veriler, Milli Eğitim ve Kültür Bakanlığı, Eğitim Ortak Hizmetler Dairesi, İstatistik Uzmanı Sahihha AL EMDAR tarafından hazırlanmıştır. Haritanın sayısal altlığı, Harita Dairesi tarafından düzenlenmiştir.

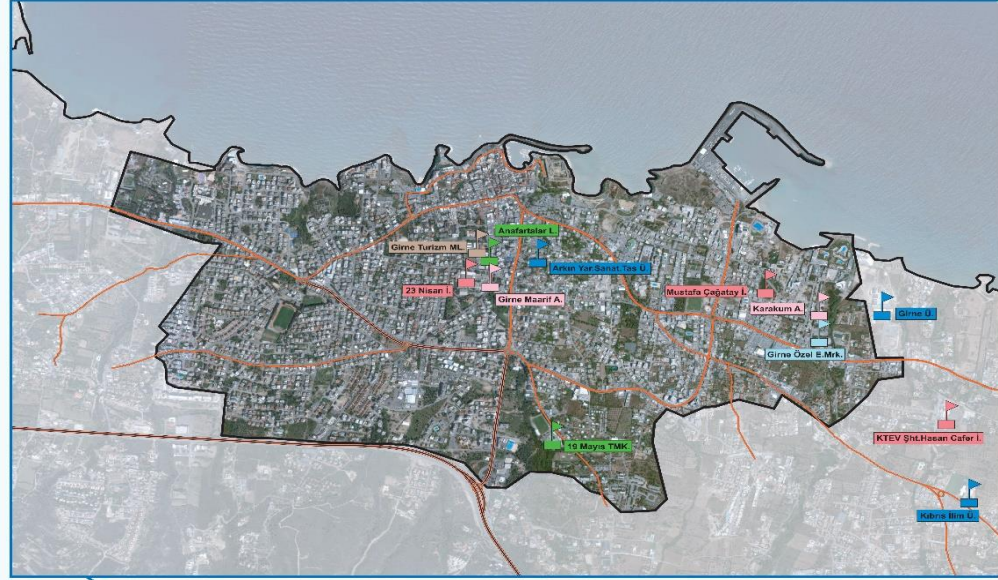

Eğitim Ortak Hizmetler Dairesi



Harita Dairesi

Millî Eğitim ve Kültür Bakanlığı
Girne İlçesi
Resmî Okullar ve Yüksek Öğrenim Kurumları
Yerleşim Haritası

K.K.T.C. Harita Dairesi tarafından sayısal olarak hazırlanmıştır. 2021. Her hakkı saklıdır.

GÜZELYURT

Milli Eğitim ve Kültür Bakanlığı Güzelyurt İlçesi Resmi Okullar ve Yüksek Öğrenim Kurumları Yerleşim Haritası

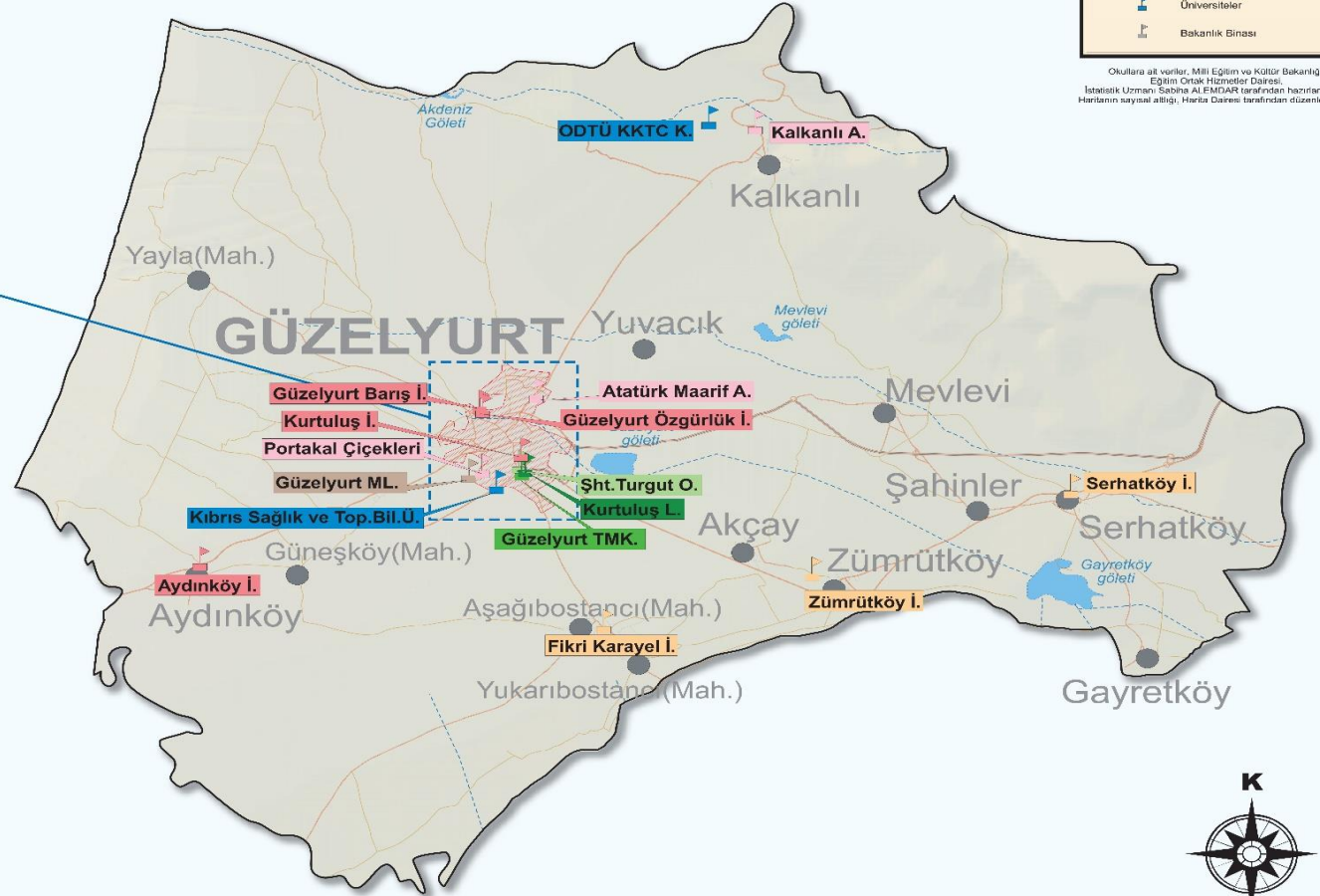
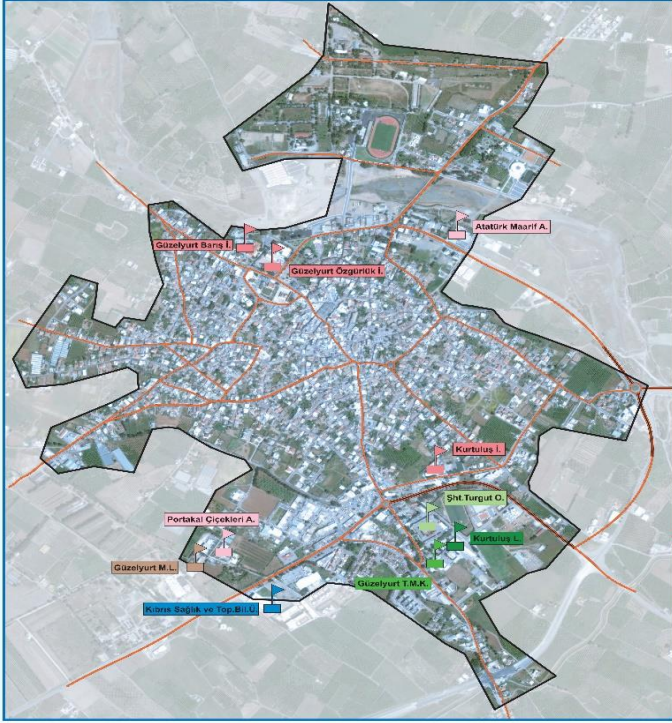

Eğitim Kurumları	
	Okul Öncesi Okullar
	Okul Öncesi + İlkokullar
	İlkokullar
	Genel Ortaokullar
	Genel Ortaokul + Liseler
	Genel Liseler
	Mesleki Teknik Liseler
	Özel Eğitim Merkezleri
	Akademi
	Üniversiteler
	Bakanlık Binası

Okullara ait veriler, Milli Eğitim ve Kültür Bakanlığı, Eğitim Ortak Hizmetler Dairesi, İstatistik Uzmanı Sabiha Aİ EMDAR tarafından hazırlanmıştır. Haritanın sayısal ablığı, Harita Dairesi tarafından düzenlenmiştir.



Eğitim Ortak Hizmetler Dairesi



Harita Dairesi

İSKELE

Milli Eğitim ve Kültür Bakanlığı İskele İlçesi Resmi Okullar ve Yüksek Öğrenim Kurumları Yerleşim Haritası

Eğitim Kurumları

- Okul Öncesi Okullar
- Okul Öncesi + İlkokullar
- İlkokullar
- Genel Ortaokullar
- Genel Ortaokul + Liseler
- Genel Liseler
- Mesleki Teknik Liseler
- Özel Eğitim Merkezleri
- Akademi
- Üniversiteler
- Bakanlık Binası

Okullara ait veriler, Milli Eğitim ve Kültür Bakanlığı,
Eğitim Ortak Hizmetler Dairesi,
İstatistik Uzmanı Sabiha ALEMDAR tarafından hazırlanmıştır.
Haritanın sayısal bilgisi, Harita Dairesi tarafından düzenlenmiştir.



Eğitim Ortak Hizmetler
Dairesi



Harita Dairesi



K.K.T.C. Harita Dairesi tarafından sayısal olarak hazırlanmıştır. 2021. Her hakkı saklıdır.



LEFKE

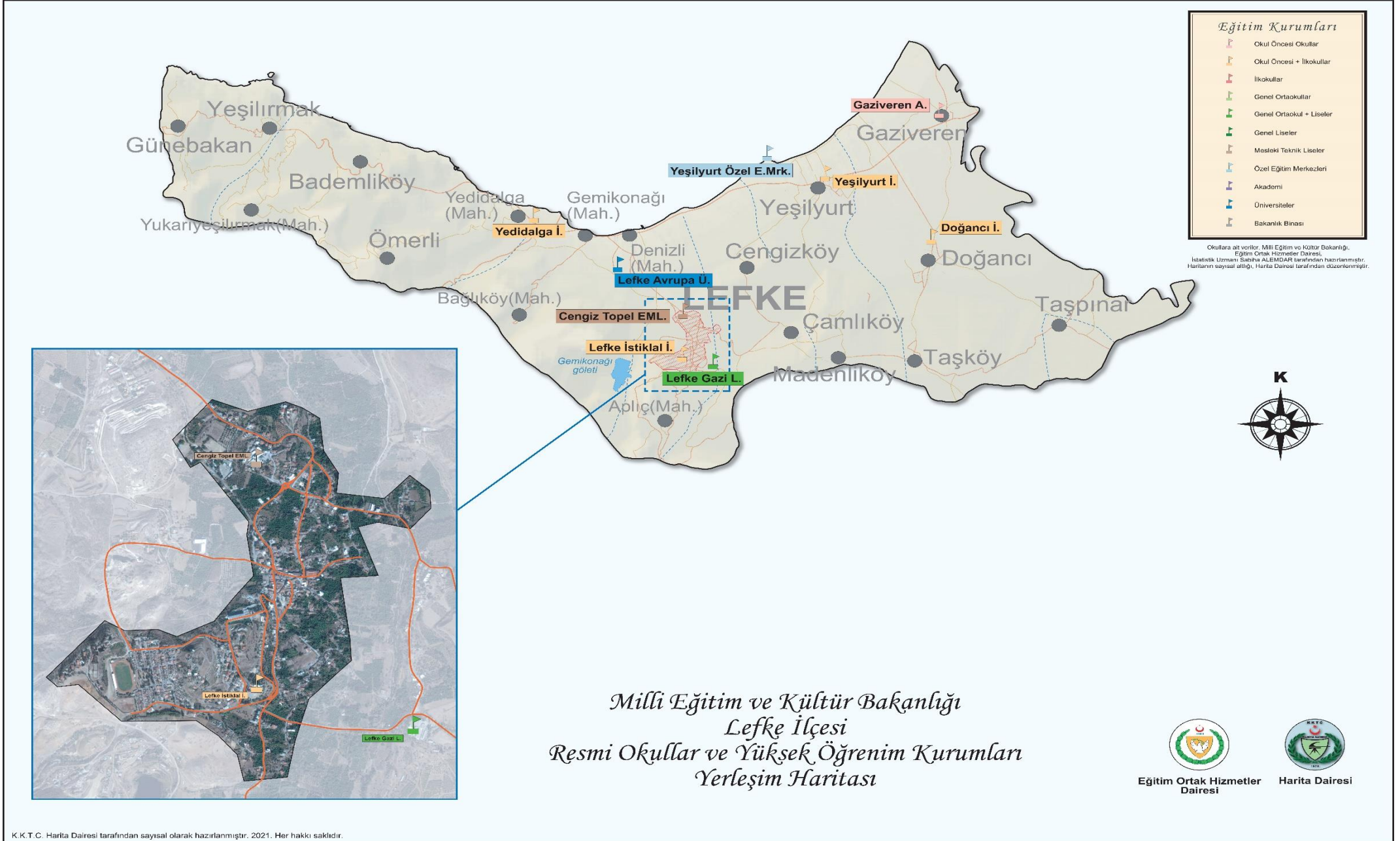

ÖRGÜN EĞİTİM	1
FORMAL EDUCATION	
OKUL ÖNCESİ, İLKOKUL, RESMİ ÖZEL EĞİTİM MERKEZLERİ, ORTAOKUL VE LİSELER	1
PRE-PRIMARY, PRIMARY, PUBLIC SPECIAL EDUCATION, SECONDARY EDUCATION	
<u>Toplam Okul, Kurum, Öğrenci, Şube, Eğitim Kadrosu Sayısı ve Oranları</u>	2
Total number & rates of students, divisions & teaching staff	
<u>Bölgelere Göre Okul, Öğrenci, Şube Sayısı ve Oranları</u>	7
Number & rate of schools, students, divisions by district	
<u>Okullara ve Sınıflara Göre Öğrenci ve Şube Sayısı</u>	22
Number of students & divisions by school & grade	
<u>Okul Öncesi (Pre-primary schools)</u>	22
<u>İlkokullar (Primary Schools)</u>	28
<u>Resmi Özel Eğitim Merkezleri (Public special education schools)</u>	33
<u>Ortaokullar (Lower secondary schools)</u>	34
<u>Liseler (Upper secondary schools)</u>	36
<u>Ortaokul ve Lise Toplamı (total of secondary education)</u>	39
<u>Alanlara Göre Mesleki Teknik Öğretim Öğrenci Sayısı ve Dağılımı</u>	42
Number & rate of secondary vocational education students by study areas	
<u>Eğitim Düzeyine Göre Vatandaşlık Sayılaması ve Oranları</u>	44
Number & Rate of students by level of education & citizenship	
<u>Bölgelere Göre Vatandaşlık Sayılaması ve Oranları</u>	45
Number & rate of students' citizenship by district	
<u>Eğitim Grafikleri (Graphs)</u>	49
1. Eğitim Düzeylerine Göre Öğrenci Sayısı ve Dağılımları	49
Number & distribution rate of students by level of education	
2. Devlet ve Özel Okul Öğrenci Payları	50
Public & private share of students	
3. Genel ve Mesleki Lise Öğrenci Dağılımı	51
Distribution of academic & vocational upper secondary students	
4. Erkek ve Kız Öğrenci Sayısı ve Oranları	51
Rate of male & female students	
5. Vatandaşlığa Göre Öğrenci Sayısı ve Dağılımları	52
Rate of students by citizenship	
6. Bölgelere göre Öğrenci, Okul, Şube Sayısı ve Oranları	53
Rate of students, divisions, schools by district	
7. Eğitim Düzeylerine Göre Öğrenci/Şube Oranları	55
Rate of classsize by level of education	
8. Eğitim Kadrosunun Eğitim Düzeylerine Göre Dağılımı	55
Distribution of teaching staff by level of education	
9. Eğitim Kadrosunun Erkek ve Kadın Oranı	56
Rate of male & female teaching staff	
10. Eğitim Kadrosunun Görevlerine Göre Dağılımı	57
Distribution of teaching staff by title	
11. Eğitim Kadrosunun Sektörlere Göre Dağılımı	57
Distribution of teaching staff by sectors (public & private)	

<u>YÜKSEK ÖĞRENİM</u> HIGHER EDUCATION	58
<u>Bölgelere ve Vatandaşlığa Göre Yükseköğrenim Öğrenci Sayısı ve Oranları</u> Number of higher education students by nationality& districts	58
<u>Yükseköğrenim Kurumlarının Öğrenci Payı ve Artış Oranı</u> Share of & increase in number of higher education students by institutions	60
<u>Programlara ve Cinsiyete Göre Yükseköğrenim Öğrenci Sayıları ve Dağılımları</u> Number & rate of higher education students by programs &gender	61
<u>YAYGIN EĞİTİM</u> NON-FORMAL EDUCATION	65
<u>Yaygın Eğitim Öğrenci ve Eğitim Kadrosu Sayısı</u> Number of non-formal education students & teaching ttaff	65
<u>Okul ve Kurumlara Göre Yaygın Eğitim Öğrenci Sayısı</u> Number of non-formal education students by school & institution	66
Çıraklık Eğitim Merkezi (Apprenticeship Training Centre)	66
Köy Kadın Kursları (Courses for Women)	66
Dershaneler (Private Teaching Centres)	67
Kurs Yerleri (Private Courses)	67
Özel Özel Eğitim Merkezleri (Private Special Education Centres)	69
Etüt Merkezleri (Etude Centres)	70
YERLEŞİMLERİNE (İlçe, Bucak Merkezi, Bucak, Köy, Mahalle) GÖRE MEKB ÖRGÜN VE YAYGIN EĞİTİM OKUL VE KURUMLARI MoNEC FORMAL & NON-FORMAL EDUCATION SCHOOL&INSTITUTIONS BY SETTLEMENT AREAS (District, Subdistrict, Village&Street)	71

2020-2021

OKUL ÖNCESİ , İLKOKUL, RESMİ ÖZEL EĞİTİM MERKEZLERİ, ORTAOKUL VE LİSELER

PRE-PRIMARY, PRIMARY, PUBLIC SPECIAL EDUCATION CENTERS AND SECONDARY EDUCATION

Eğitim Düzeylerine Göre Öğrenci Sayısı (KKTC Geneli)

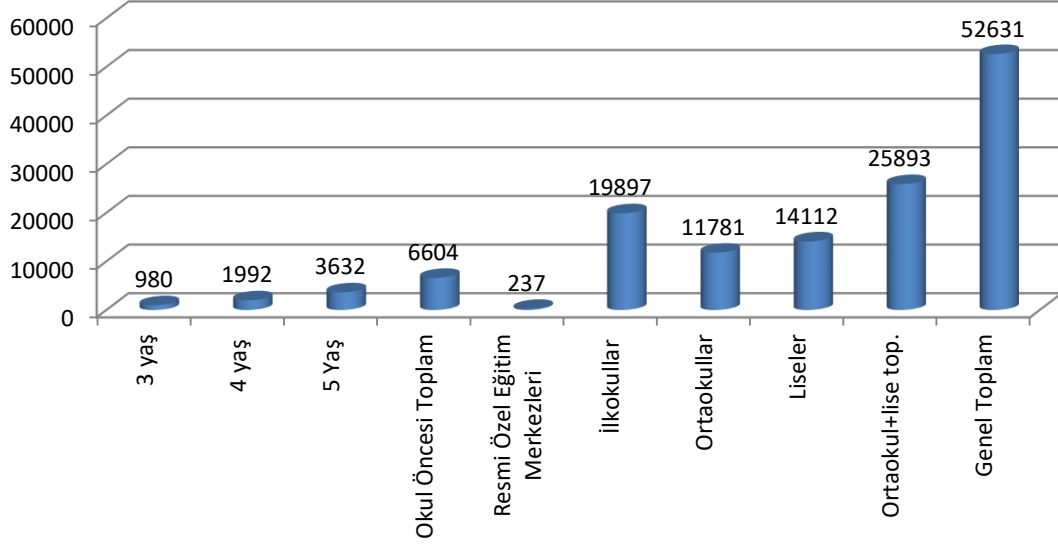

Eğitim Düzeylerine Göre Öğrenci Sayısı (Devlet-Özel)

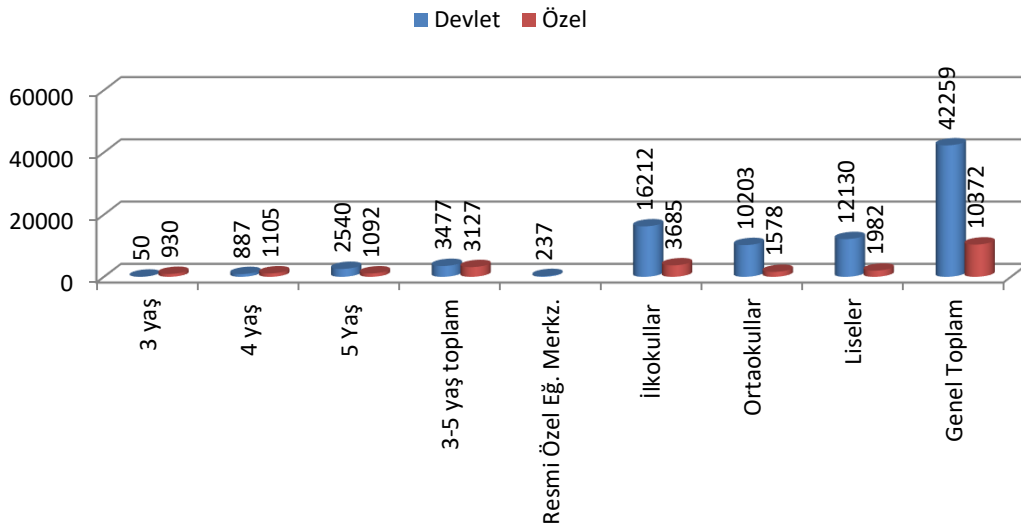

2020-2021

OKUL ÖNCESİ, İLKOKUL, RESMİ ÖZEL EĞİTİM MERKEZLERİ, ORTAOKUL VE LİSELER

PRE-PRIMARY, PRIMARY, PUBLIC SPECIAL EDUCATION CENTERS & SECONDARY EDUCATION

Toplam Okul,Kurum, Öğrenci, Şube, Eğitim Kadrosu Sayısı ve Oranları

Total number & rates of students, divisions & teaching staff

Okul/ Kurum School	Şube Class	Öğrenci Student			Eğitim kadrosu* top. Teaching staff total			Öğretmen Toplamı Total of teachers			
		Erkek/Male	Kız/Female	Top./Total	Erkek/Male	Kadın/Female	Top./Total	Erkek/Male	Kadın/Female	Top./Total	
271	KKTC Genel toplam (Grand total)	2681	27054	25577	52631	1657	4207	5864	1474	4000	5474
116	KKTC 3 Yaş (pre-primary-age 3)	98	497	483	980	1	134	135	1	134	135
	KKTC 4 Yaş (pre-primary-age 4)	159	1050	942	1992	12	205	217	11	203	214
	KKTC 5 Yaş (pre-primary-age 5)	242	1824	1808	3632	37	344	381	31	334	365
116	KKTC okul öncesi top. (pre-primary total)	499	3371	3233	6604	50	687	737	43	671	714
93	KKTC ilkökul top. (primary total)	926	10124	9773	19897	584	1265	1849	510	1191	1701
7	KKTC Resmi Özel Eğ. Mrkz.(Public special edu.centers)	59	160	77	237	26	55	81	25	55	80
55	KKTC Ortaokul top. (lower sec.total)	446	6163	5618	11781						
	KKTC Lise top. (upper sec.total)	751	7236	6876	14112						
	KKTC Ortaokul+Lise top. (sec.total)	1197	13399	12494	25893	997	2200	3197	896	2083	2979
156	Resmi okul toplamı (Public schools)	1982	21779	20480	42259	1417	3054	4471	1259	2883	4142
25	Resmi 3 yaş (Practice schools-age 3)	4	17	33	50	0	3	3	0	3	3
	Resmi 4 yaş (Practice+pre-primary schools-age 4)	63	463	424	887	7	66	73	6	64	70
	Resmi 5 yaş (Practice+pre-primary schools-age 5)	157	1282	1258	2540	24	198	222	18	188	206
25	Resmi Okulöncesi top.(Public Pre-primary total)	224	1762	1715	3477	31	267	298	24	255	279
80	Resmi İlkokul (Public Primary School)	719	8232	7980	16212	500	892	1392	439	832	1271
7	Resmi Özel Eğitim Merkezleri (Public Special Edu.centers)	59	160	77	237	26	55	81	25	55	80
112	Resmi O öncesi+öz.eğ+ilk.top. (pre-p+spec.+primary)	1002	10154	9772	19926	557	1214	1771	488	1142	1630
13	Resmi Ortaokul top. (public lower sec.total)	358	5370	4833	10203						
	Genel Ortaokul (General lower sec.)	358	5370	4833	10203						
31	Resmi Lise top. (public upper sec.total)	622	6255	5875	12130						
19	Genel Liseler (General upper sec.)	341	3868	4584	8452						
12	Mesleki Liseler (Vocational upper sec.)	281	2387	1291	3678	282	400	682	245	372	617
32	GOÖ top. (General Secondary total)	699	9238	9417	18655	578	1440	2018	526	1369	1895
12	MTÖ top. (Vocational Secondary total)	281	2387	1291	3678	282	400	682	245	372	617
44	Resmi Ortaokul + lise top. (Public Secondary)	980	11625	10708	22333	860	1840	2700	771	1741	2512
115	Özel okul toplamı (Private schools)	699	5275	5097	10372	240	1153	1393	215	1117	1332
91	3 yaş (Age 3)	94	480	450	930	1	131	132	1	131	132
	4 yaş (Age 4)	96	587	518	1105	5	139	144	5	139	144
	5 yaş (Age 5)	85	542	550	1092	13	146	159	13	146	159
91	Özel O.Öncesi Top.(Private Pre-primary total)	275	1609	1518	3127	19	420	439	19	416	435
13	Özel ilkökul (Private primary)	207	1892	1793	3685	84	373	457	71	359	430
11	Özel Ortaokul+lise top. (Private secondary)	217	1774	1786	3560	137	360	497	125	342	467
	Ortaokul (lower sec.)	88	793	785	1578						
	Lise (upper sec.)	129	981	1001	1982						
Tüm aktif görev yapan personel bir kez sayılmıştır.(Only active staff.No double staff.)Kadrolu personel kadrolu olduğu okulda sayılmıştır.(permanent staff by appointed school)											
Çift kadrolu öğretmenler iki okulda da 1 kez olacak şekilde sayılmıştır.(Double staff was counted in both schools as one)											
*Eğitim kadrosu; yönetici, öğretmen ve tek.öğ.görevlilerini içerir.(Teaching staff indicates, administrators, teachers & technical staff)											
Öğretmen toplamı; kadrolu, sözleşmeli, TC sözleşmeli öğretmen toplamını gösterir. (Teachers indicates permanent & all contractual teachers)											
Özel eğitim, sadece resmi özel eğitim merkezlerindeki öğrenci ve öğretmenleri kapsar. (Special edu. covers the students and teaching staff only at special edu.centers.)											
Özel özel eğitim merkezleri yaygın eğitim altında sayılmıştır.(Private special education centers are counted within non-formal education)											
Okul sayısına ilkökul bünyesindeki anaokulları ile lise bünyesindeki ortaokullar dahil edilmemiştir.Öğrenci sayısı toplam öğrenci sayısını gösterir.											
(pre-primary classes within primary schools&lower sec.schools within upper secondary schools are not counted as school. Number of students indicates total of students at both separate & combined schools)											
Ortaokul ve lise öğretmenleri toplam olarak gösterilmiştir. (Number of lower & upper sec. teachers are shown as total)											
Öğrenci yaşları " bitirilen" yaşı gösterir.(Ages indicates the "completed" age)											

2020-2021

OKUL ÖNCESİ, İLKOKUL, RESMİ ÖZEL EĞİTİM MERKEZLERİ, ORTAOKUL VE LİSELER

PRE-PRIMARY, PRIMARY, PUBLIC SPECIAL EDUCATION CENTERS & SECONDARY EDUCATION

Toplam Okul, Kurum, Öğrenci, Şube, Eğitim Kadrosu Sayısı ve Oranları

Total number & rates of students, divisions & teaching staff

	Müdür			Muavin			Atelye şefi			Toplam Yönetici		
	Headmaster			Deputy head			Head of Atelier			Total of Administrators		
	Erkek/Male	Kadın/Female	Top./Total	Erkek/Male	Kadın/Female	Top./Total	Erkek/Male	Kadın/Female	Top./Total	Erkek/Male	Kadın/Female	Top./Total
KKTC Genel toplam (Grand total)	82	58	140	84	137	221	1	2	3	167	197	364
KKTC 3 Yaş (pre-primary-age 3)	0	0	0	0	0	0	0	0	0	0	0	0
KKTC 4 Yaş (pre-primary-age 4)	1	0	1	0	2	2	0	0	0	1	2	3
KKTC 5 Yaş (pre-primary-age 5)	5	6	11	1	4	5	0	0	0	6	10	16
KKTC okul öncesi top. (pre-primary total)	6	7	13	1	9	10	0	0	0	7	16	23
KKTC ilkökul top. (primary total)	44	33	77	30	41	71	0	0	0	74	74	148
KKTC Resmî Özel Eğ. Mrkz.(Public special edu.centers)	1	0	1	0	0	0	0	0	0	1	0	1
KKTC Ortaokul top. (lower sec.total)												
KKTC Lise top. (upper sec.total)												
KKTC Ortaokul+Lise top. (sec.total)	31	18	49	53	87	140	1	2	3	85	107	192
Resmî okul toplamı (Public schools)	68	48	116	73	111	184	1	2	3	142	161	303
Resmî 3 yaş (Practice schools-age 3)	0	0	0	0	0	0	0	0	0	0	0	0
Resmî 4 yaş (Practice+pre-primary schools-age 4)	1	0	1	0	2	2	0	0	0	1	2	3
Resmî 5 yaş (Anasınıf) (Age 5)	5	6	11	1	4	5	0	0	0	6	10	16
Resmî Okulöncesi top.(Public Pre-primary total)	6	6	12	1	6	7	0	0	0	7	12	19
Resmî İlkokul (Public Primary School)	36	28	64	25	32	57	0	0	0	61	60	121
Resmî Özel Eğitim Merkezleri (Public Special Edu.centers)	1	0	1	0	0	0	0	0	0	1	0	1
Resmî Ö öncesi+öz.eğ.+ilk.top. (pre-p+spec.+primary)	43	34	77	26	38	64	0	0	0	69	72	141
Resmî Ortaokul top. (public lower sec.total)												
Genel Ortaokul (General lower sec.)												
Resmî Lise top. (public upper sec.total)												
Genel Liseler (General upper sec.)												
Mesleki Liseler (Vocational upper sec.)	11	1	12	9	15	24	1	2	3	21	18	39
GOÖ top. (General Secondary total)	14	13	27	38	58	96	0	0	0	52	71	123
MTÖ top. (Vocational Secondary total)	11	1	12	9	15	24	1	2	3	21	18	39
Resmî Ortaokul + lise top. (Public Secondary)	25	14	39	47	73	120	1	2	3	73	89	162
Özel okul toplamı (Private schools)	14	10	24	11	26	37	0	0	0	25	36	61
3 yaş (Age 3)	0	0	0	0	0	0	0	0	0	0	0	0
4 yaş(Age 4)	0	0	0	0	0	0	0	0	0	0	0	0
5 yaş (Age 5)	0	0	0	0	0	0	0	0	0	0	0	0
Özel Ö.Öncesi Top.(Private Pre-primary total)	0	1	1	0	3	3	0	0	0	0	4	4
Özel İlkokul (Private primary)	8	5	13	5	9	14	0	0	0	13	14	27
Özel Ortaokul+lise top. (Private secondary)	6	4	10	6	14	20	0	0	0	12	18	30
Özel eğitim kadrosu, resmî özel eğitim merkezlerini kapsar. (Special education staff covers only special edu.centers.)												
Özel anaokul yöneticileri okul öncesi toplamında gösterilmiştir. (Private school administrators are counted under the total of pre-primary)												
Özel bağımsız anaokulu yöneticileri öğretmen altında sayılmıştır.(Administrators at private independent kindergartens counted under the title of teacher)												

2020-2021

OKUL ÖNCESİ, İLKOKUL, RESMİ ÖZEL EĞİTİM MERKEZLERİ, ORTAOKUL VE LİSELER

PRE-PRIMARY, PRIMARY,PUBLIC SPECIAL EDUCATION CENTERS & SECONDARY EDUCATION

Toplam Okul,Kurum, Öğrenci, Şube, Eğitim Kadrosu Sayısı ve Oranları

Total number & rates of students, divisions & teaching staff

	Kadrolu Öğretmen			Sözleşmeli Öğretmen top*.			Teknik .Ö.Gör		
	Permanent teachers			Contractual teachers			Technical staff		
	Erkek/Male	Kadın/Female	Top./Total	Erkek/Male	Kadın/Female	Top./Total	Erkek/Male	Kadın/Female	Top./Total
KKTC Genel toplam (Grand total)	1047	2603	3650	427	1397	1824	16	10	26
KKTC 3 Yaş (pre-primary-age 3)	0	0	0	1	134	135	0	0	0
KKTC 4 Yaş (pre-primary-age 4)	5	48	53	6	155	161	0	0	0
KKTC 5 Yaş (pre-primary-age 5)	14	169	183	17	165	182	0	0	0
KKTC okul öncesi top. (pre-primary total)	19	217	236	24	454	478	0	0	0
KKTC ilkökul top. (primary total)	370	745	1115	140	446	586	0	0	0
KKTC Resmî Özel Eğ. Mrkz.(Public special edu.centers)	6	36	42	19	19	38	0	0	0
KKTC Ortaokul top. (lower sec.total)									
KKTC Lise top. (upper sec.total)									
KKTC Ortaokul+Lise top. (sec.total)	652	1605	2257	244	478	722	16	10	26
Resmî okul toplamı (Public schools)	1047	2603	3650	212	280	492	16	10	26
Resmî 3 yaş (Practice schools-age 3)	0	0	0	0	3	3	0	0	0
Resmî 4 yaş (Practice+pre-primary schools-age 4)	5	48	53	1	16	17	0	0	0
Resmî 5 yaş (Anasınıf) (Age 5)	14	169	183	4	19	23	0	0	0
Resmî Okulöncesi top.(Public Pre-primary total)	19	217	236	5	38	43	0	0	0
Resmî İlkokul (Public Primary School)	370	745	1115	69	87	156	0	0	0
Resmî Özel Eğitim Merkezleri (Public Special Edu.centers)	6	36	42	19	19	38	0	0	0
Resmî Ö öncesi+öz.eğ.+ilk.top. (pre-p+spec.+primary)	395	998	1393	93	144	237	0	0	0
Resmî Ortaokul top. (public lower sec.total)									
Genel Ortaokul (General lower sec.)									
Resmî Lise top. (public upper sec.total)									
Genel Liseler (General upper sec.)									
Mesleki Liseler (Vocational upper sec.)	188	311	499	57	61	118	16	10	26
GOÖ top. (General Secondary total)	464	1294	1758	62	75	137	0	0	0
MTÖ top. (Vocational Secondary total)	188	311	499	57	61	118	16	10	26
Resmî Ortaokul + lise top. (Public Secondary)	652	1605	2257	119	136	255	16	10	26
Özel okul toplamı (Private schools)	0	0	0	215	1117	1332	0	0	0
3 yaş (Age 3)	0	0	0	1	131	132	0	0	0
4 yaş (Age 4)	0	0	0	5	139	144	0	0	0
5 yaş (Age 5)	0	0	0	13	146	159	0	0	0
Özel Ö.Öncesi Top.(Private Pre-primary total)	0	0	0	19	416	435	0	0	0
Özel İlkokul (Private primary)	0	0	0	71	359	430	0	0	0
Özel Ortaokul+lise top. (Private secondary)	0	0	0	125	342	467	0	0	0
Tüm aktif görev yapan personel bir kez sayılmıştır. Part time ve geçici öğretmenler dahil değildir. (No double staff. Part time & temporary teachers are excluded)									
"Öğretmen" sadece öğretmenleri gösterir, yöneticiler dahil değildir. (Teachers indicates only teachers, administrators are not included)									
*KKTC ve TC sözleşmeli öğretmen toplamıdır. (Contractual teachers indicets the total of teachers from N.Cyprus and Turkey)									
Özel eğitim, resmî özel eğitim merkezlerindeki öğretmenleri kapsar. (Special education covers teaching staff only at special edu.centers.)									
Uygulama Anaokulu ve özel okul öğretmenleri sözleşmeli altında sayılmıştır. (Practice pre-school & Private school teachers are all counted under contractual teachers)									
Ortaokul ve lise öğretmenleri toplam olarak gösterilmiştir. (Number of lower & upper sec. teachers are shown as total)									

2020-2021

OKUL ÖNCESİ, İLKOKUL, RESMİ ÖZEL EĞİTİM MERKEZLERİ, ORTAOKUL VE LİSELER

PRE-PRIMARY, PRIMARY, PUBLIC SPECIAL EDUCATION CENTERS & SECONDARY EDUCATION

Toplam Okul, Kurum, Öğrenci, Şube, Eğitim Kadrosu Sayısı ve Oranları

Total number & rates of students, divisions & teaching staff

	Öğ./şube oranı	Öğ./Öğretmen oranı	Öğ./Eğ.Kadrosu oranı	Öğrenci artışı* %	Erkek öğrenci oranı	Kız öğrenci oranı
	Class size	STR	Student/ Teac.stf	students' increase	Male students	Female students
					%	%
KKTC Genel toplam (Grand total)	19.6	9.6	9.0	-1.1	51.4	48.6
KKTC 3 Yaş (pre-primary-age 3)	10.0	7.3	7.3	-24.4	50.7	49.3
KKTC 4 Yaş (pre-primary-age 4)	12.5	9.3	9.2	-23.5	52.7	47.3
KKTC 5 Yaş (pre-primary-age 5)	15.0	10.0	9.5	-6.8	50.2	49.8
KKTC okul öncesi top. (pre-primary total)	13.2	9.2	9.0	-15.3	51.0	49.0
KKTC ilkököl top. (primary total)	21.5	11.7	10.8	-0.5	50.9	49.1
KKTC Resmî Özel Eğ. Mrkz.(Public special edu.centers)	4.0	3.0	2.9	1.7	67.5	32.5
KKTC Ortaokul top. (lower sec.total)	26.4			-2.7	52.3	47.7
KKTC Lise top. (upper sec.total)	18.8			8.1	51.3	48.7
KKTC Ortaokul+Lise top. (sec.total)	21.6	8.7	8.1	2.9	51.7	48.3
Resmî okul toplamı (Public schools)	21.3	10.2	9.5	0.3	51.5	48.5
Resmî 3 yaş (Practice schools-age 3)	12.5	16.7	16.7	-20.6	34.0	66.0
Resmî 4 yaş (Practice+pre-primary schools-age 4)	14.1	12.7	12.2	-29.7	52.2	47.8
Resmî 5 yaş (Anasınıf) (Age 5)	16.2	12.3	11.4	-8.1	50.5	49.5
Resmî Okul öncesi top.(Public Pre-primary total)	15.5	12.5	11.7	-14.9	50.7	49.3
Resmî İlkokul (Public Primary School)	22.5	12.8	11.6	0.5	50.8	49.2
Resmî Özel Eğitim Merkezleri (Public Special Edu.centers)	4.0	3.0	2.9	1.7	67.5	32.5
Resmî Ö öncesi+öz.eğ.+ilk.top. (pre-p+spec.+primary)	19.9	12.2	11.3	-2.6	51.0	49.0
Resmî Ortaokul top. (public lower sec.total)	28.5			-2.6	52.6	47.4
Genel Ortaokul (General lower sec.)	28.5			-2.6	52.6	47.4
Resmî Lise top. (public upper sec.total)	19.5			8.4	51.6	48.4
Genel Liseler (General upper sec.)	24.8			8.2	45.8	54.2
Mesleki Liseler (Vocational upper sec.)	13.1	6.0	5.4	8.9	64.9	35.1
GOÖ top. (General Secondary total)	26.7	9.8	9.2	2.0	49.5	50.5
MTÖ top. (Vocational Secondary total)	13.1	6.0	5.4	8.9	64.9	35.1
Resmî Ortaokul + lise top. (Public Secondary)	22.8	8.9	8.3	3.1	52.1	47.9
Özel okul toplamı (Private schools)	14.8	7.8	7.4	-6.3	50.9	49.1
3 yaş (Age 3)	9.9	7.0	7.0	-24.6	51.6	48.4
4 yaş (Age 4)	11.5	7.7	7.7	-17.7	53.1	46.9
5 yaş (Age 5)	12.8	6.9	6.9	-3.8	49.6	50.4
Özel Ö.Öncesi Top.(Private Pre-primary total)	11.4	7.2	7.1	-15.7	51.5	48.5
Özel İlkokul (Private primary)	17.8	8.6	8.1	-4.4	51.3	48.7
Özel Ortaokul+lise top. (Private secondary)	16.4	7.6	7.2	1.7	49.8	50.2
Ortaokul (lower sec.)	17.9			-3.5	50.3	49.7
Lise (upper sec.)	15.4			6.2	49.5	50.5

Tüm aktif görev yapan personel bir kez sayılmıştır. Part time ve geçici öğretmenler dahil değildir. (No double staff. Part time & temporary teachers are excluded)

Öğrenci/Öğretmen ve Öğrenci/Eğitim kadrosu oranları, ders saatlerine bakılmaksızın tüm aktif kadrolu ve sözleşmeli öğretmen/kadro 1 kez sayılacak şekilde hesaplanmıştır.

Student/Teacher & Student/Teaching staff ratios indicate all active permanent and contractual staff regardless of their teaching hours.No double staff)

Özel eğitim, resmî özel eğitim merkezlerindeki öğrenci ve öğretmenleri kapsar. (Special education covers the students and teaching staff only at special edu.centers.)

Eğitim kadrosu; yönetici, öğretmen ve tek.öğ.görevlilerini içerir.(Teaching staff indicates, administrators, teachers & technical staff)

Ortaokul ve lise öğretmenleri toplam olarak gösterilmiştir. (Number of lower & upper sec. teachers are shown as total)

*Öğrenci artışları bir önceki öğretim yılına göre hesaplanmıştır.(Students' increase is calculated according to previous year).

2020-2021

OKUL ÖNCESİ, İLKOKUL, RESMİ ÖZEL EĞİTİM MERKEZLERİ, ORTAOKUL VE LİSELER

PRE-PRIMARY, PRIMARY, PUBLIC SPECIAL EDUCATION CENTERS & SECONDARY EDUCATION

Toplam Okul, Kurum, Öğrenci, Şube, Eğitim Kadrosu Sayısı ve Oranları

Total number & rates of students, divisions & teaching staff

	Kadro lu Öğretm. %	Sözleşmeli Öğretmen* %	Kadın Yönetici %	Kadın Öğretmen %	Genel Kadın Kadro %
	Permanent Teacher Rate	Contractual Teacher Rate	Female administrator	Female teacher	Rate of total female staff
	%	%	Rate %	Rate %	%
KKTC Genel toplam (Grand total)	66.7	33.3	54.1	73.1	71.7
KKTC 3 Yaş (pre-primary-age 3)	0.0	100.0		99.3	99.3
KKTC 4 Yaş (pre-primary-age 4)	24.8	75.2	66.7	94.9	94.5
KKTC 5 Yaş (pre-primary-age 5)	50.1	49.9	62.5	91.5	90.3
KKTC okul öncesi top. (pre-primary total)	33.1	66.9	69.6	94.0	93.2
KKTC ilkökul top. (primary total)	65.5	34.5	50.0	70.0	68.4
KKTC Resmî Özel Eğ. Mrkz.(Public special edu.center)	52.5	47.5	0.0	68.8	67.9
KKTC Ortaokul top. (lower sec.total)					
KKTC Lise top. (upper sec.total)					
KKTC Ortaokul+Lise top. (sec.total)	75.8	24.2	55.7	69.9	68.8
Resmî okul toplamı (Public schools)	88.1	11.9	53.1	69.6	68.3
Resmî 3 yaş (Practice schools-age 3)	0.0	100.0		100.0	100.0
Resmî 4 yaş (Practice+pre-primary schools-age 4)	75.7	24.3	66.7	91.4	90.4
Resmî 5 yaş (Anasınıf) (Age 5)	88.8	11.2	62.5	91.3	89.2
Resmî Okul öncesi top.(Public Pre-primary total)	84.6	15.4	63.2	91.4	89.6
Resmî İlkokul (Public Primary School)	87.7	12.3	49.6	65.5	64.1
Resmî Özel Eğitim Merkezleri (Public Special Edu.ce)	52.5	47.5	0.0	68.8	67.9
Resmî O öncesi+öz.eğ+ilk.top. (pre-p+spec.+primary)	85.5	14.5	51.1	70.1	68.5
Resmî Ortaokul top. (public lower sec.total)					
Genel Ortaokul (General lower sec.)					
Resmî Lise top. (public upper sec.total)					
Genel Liseler (General upper sec.)					
Mesleki Liseler (Vocational upper sec.)	80.9	19.1	46.2	60.3	58.7
GOÖ top. (General Secondary total)	92.8	7.2	57.7	72.2	71.4
MTÖ top. (Vocational Secondary total)	80.9	19.1	46.2	60.3	58.7
Resmî Ortaokul + lise top. (Public Secondary)	89.8	10.2	54.9	69.3	68.1
Özel okul toplamı (Private schools)	0.0	100.0	59.0	83.9	82.8
3 yaş (Age 3)	0.0	100.0	100.0	99.2	99.2
4 yaş (Age 4)	0.0	100.0		96.5	96.5
5 yaş (Age 5)	0.0	100.0		91.8	91.8
Özel O.Öncesi Top.(Private Pre-primary total)	0.0	100.0		95.6	95.7
Özel İlkokul (Private primary)	0.0	100.0	51.9	83.5	81.6
Özel Ortaokul+lise top. (Private secondary)	0.0	100.0	60.0	73.2	72.4
"Öğretmen" sadece öğretmenleri gösterir, yöneticiler dahil değildir. (Teachers indicates only teachers, administrators are not included)					
*KKTC ve TC sözleşmeli öğretmen toplamıdır. (Contractual teachers indicets the total of teachers from N.Cyprus and Turkey)					
Özel eğitim kadrosu, resmî özel eğitim merkezlerini kapsar. (Special education staff covers only special edu.centers.)					
Özel anaokul yöneticileri okul öncesi toplamında gösterilmiştir. (Private school administrators are counted under the total of pre-primary)					
Özel bağımsız anaokulu yöneticileri öğretmen altında sayılmıştır.(Administrators at private independent kindergartens counted under the title of teacher)					
Ortaokul ve lise öğretmenleri toplam olarak gösterilmiştir. (Number of lower & upper sec. teachers are shown as total)					

Bölgelere Göre Okul,Şube, Öğrenci,Kadro Sayısı ve Oranları											
Number & rates of schools, divisions, students and staff by district											
E/M: Erkek/Male K/F: Kadın/Female T: Toplam/Total											
okul	Şube	Öğrenci			Eğitim kadrosu top.			Öğretmen toplamı*			
school	Division	Student			Teaching staff total			Total of teachers			
		E/M	K/F	T	E/M	K/F	T	E/M	K/F	T	
271	KKTC GENEL TOPLAM (Grand total)	2681	27054	25577	52631	1657	4207	5864	1474	4000	5474
90	Lefkoşa	1071	11224	10662	21886	688	1834	2522	621	1740	2361
69	Gazimağusa	624	6150	5724	11874	352	938	1290	304	894	1198
59	Girne	530	5590	5488	11078	292	785	1077	259	748	1007
20	Güzelyurt	167	1562	1467	3029	116	246	362	106	233	339
21	İskele	208	1982	1782	3764	158	307	465	139	292	431
11	Lefke	81	546	454	1000	51	97	148	45	93	138
	KKTC 3 Yaş (pre-primary-age 3)	98	497	483	980	1	134	135	1	134	135
	Lefkoşa	39	216	198	414	1	57	58	1	57	58
	Gazimağusa	23	102	114	216	0	33	33	0	33	33
	Girne	28	137	132	269	0	35	35	0	35	35
	Güzelyurt	4	18	18	36	0	5	5	0	5	5
	İskele	2	9	11	20	0	2	2	0	2	2
	Lefke	2	15	10	25	0	2	2	0	2	2
	KKTC 4 Yaş (pre-primary-age 4)	159	1050	942	1992	12	205	217	11	203	214
	Lefkoşa	61	370	357	727	6	94	100	5	93	98
	Gazimağusa	39	247	219	466	4	45	49	4	45	49
	Girne	39	277	241	518	1	43	44	1	43	44
	Güzelyurt	9	67	56	123	1	10	11	1	9	10
	İskele	7	61	44	105	0	8	8	0	8	8
	Lefke	4	28	25	53	0	5	5	0	5	5
	KKTC 5 Yaş (pre-primary-age 5)	242	1824	1808	3632	37	340	377	31	330	361
	Lefkoşa	87	729	665	1394	14	147	161	11	142	153
	Gazimağusa	62	402	416	818	5	76	81	5	74	79
	Girne	61	471	505	976	14	80	94	11	79	90
	Güzelyurt	10	73	65	138	1	15	16	1	14	15
	İskele	15	107	118	225	3	14	17	3	14	17
	Lefke	7	42	39	81	0	8	8	0	7	7
116	KKTC Okul öncesi top.(3-5 yaş)(p-prin	499	3371	3233	6604	50	687	737	43	671	714
43	Lefkoşa	187	1315	1220	2535	21	301	322	17	294	311
26	Gazimağusa	124	751	749	1500	9	158	167	9	154	163
29	Girne	128	885	878	1763	15	159	174	12	157	169
9	Güzelyurt	23	158	139	297	2	30	32	2	28	30
5	İskele	24	177	173	350	3	24	27	3	24	27
4	Lefke	13	85	74	159	0	15	15	0	14	14
93	KKTC ilkokul (Primary)	926	10124	9773	19897	584	1265	1849	510	1191	1701
24	Lefkoşa	324	3725	3588	7313	205	488	693	180	463	643
30	Gazimağusa	234	2463	2306	4769	146	317	463	124	299	423
19	Girne	217	2519	2529	5048	124	288	412	110	270	380
7	Güzelyurt	55	523	518	1041	35	65	100	30	60	90
9	İskele	71	702	623	1325	57	74	131	51	67	118
4	Lefke	25	192	209	401	17	33	50	15	32	47
7	KKTC Resmi Özel Eğ. Merkz. (Public S	59	160	77	237	26	55	81	25	55	80
2	Lefkoşa	18	40	18	58	13	16	29	12	16	28
1	Gazimağusa	21	64	26	90	7	18	25	7	18	25
1	Girne	5	17	8	25	2	7	9	2	7	9
0	Güzelyurt	0	0	0	0	0	0	0	0	0	0
1	İskele	10	31	15	46	2	8	10	2	8	10
1	Lefke	5	8	10	18	2	6	8	2	6	8

Bölgelere Göre Okul,Şube, Öğrenci,Kadro Sayısı ve Oranları											
Number & rates of schools, divisions, students and staff by district											
okul		Şube	Öğrenci			Eğitim kadrosu top.			Öğretmen toplamı*		
school		Division	Student			Teaching staff total			Total of teachers		
			E/M	K/F	T	E/M	K/F	T	E/M	K/F	T
209	KKTC Okulöncesi+İlkokul Top. (pre-pr	1425	13495	13006	26501	634	1952	2586	553	1862	2415
67	Lefkoşa	511	5040	4808	9848	226	789	1015	197	757	954
56	Gazimağusa	358	3214	3055	6269	155	475	630	133	453	586
48	Girne	345	3404	3407	6811	139	447	586	122	427	549
16	Güzelyurt	78	681	657	1338	37	95	132	32	88	120
14	İskele	95	879	796	1675	60	98	158	54	91	145
8	Lefke	38	277	283	560	17	48	65	15	46	61
43	KKTC Genel ortaokulve genel lise* (Se	916	11012	11203	22215	715	1800	2515	651	1711	2362
17	Lefkoşa	405	4846	5058	9904	320	824	1144	296	783	1079
9	Gazimağusa	184	2353	2370	4723	138	355	493	121	339	460
9	Girne	176	2115	2035	4150	142	312	454	128	295	423
3	Güzelyurt	62	689	722	1411	46	114	160	44	108	152
4	İskele	73	871	894	1765	55	167	222	49	160	209
1	Lefke	16	138	124	262	14	28	42	13	26	39
12	KKTC Mesleki lise (Sec.Voc.)	281	2387	1291	3678	282	400	682	245	372	617
4	Lefkoşa	137	1298	778	2076	129	205	334	116	184	300
3	Gazimağusa	61	519	273	792	52	90	142	43	84	127
1	Girne	4	54	38	92	9	19	28	7	19	26
1	Güzelyurt	27	192	88	280	33	37	70	30	37	67
2	İskele	30	201	77	278	41	34	75	34	33	67
1	Lefke	22	123	37	160	18	15	33	15	15	30
55	KKTC Ortaokul+lise top. (sec.total)	1197	13399	12494	25893	997	2200	3197	896	2083	2979
21	Lefkoşa	542	6144	5836	11980	449	1029	1478	412	967	1379
12	Gazimağusa	245	2872	2643	5515	190	445	635	164	423	587
10	Girne	180	2169	2073	4242	151	331	482	135	314	449
4	Güzelyurt	89	881	810	1691	79	151	230	74	145	219
6	İskele	103	1072	971	2043	96	201	297	83	193	276
2	Lefke	38	261	161	422	32	43	75	28	41	69
156	Resmi okul toplamı (Public school	1982	21779	20480	42259	1417	3054	4471	1259	2883	4142
45	Lefkoşa	716	8380	7922	16302	550	1191	1741	495	1113	1608
42	Gazimağusa	498	5245	4841	10086	316	741	1057	275	703	978
28	Girne	324	4141	4075	8216	226	486	712	199	463	662
14	Güzelyurt	160	1525	1435	2960	116	238	354	106	225	331
18	İskele	205	1957	1763	3720	158	303	461	139	288	427
8	Lefke	79	531	444	975	51	95	146	45	91	136
	3 yaş -Uygulama A.(Age3 practice schools	4	17	33	50	0	3	3	0	3	3
	Lefkoşa	2	11	19	30	0	1	1	0	1	1
	Gazimağusa	2	6	14	20	0	2	2	0	2	2
	4 yaş-Uygulama A.+Anaokul top. (Age 4 to	63	463	424	887	7	66	73	6	64	70
	Lefkoşa	17	114	104	218	2	21	23	1	20	21
	Gazimağusa	17	118	109	227	3	14	17	3	14	17
	Girne	13	109	105	214	1	13	14	1	13	14
	Güzelyurt	6	49	45	94	1	7	8	1	6	7
	İskele	6	45	36	81	0	6	6	0	6	6
	Lefke	4	28	25	53	0	5	5	0	5	5
	5 yaş-Uygulama A.+Anaokul top. (Age 5 to	160	1309	1282	2591	24	198	222	18	188	206
	Lefkoşa	49	463	418	881	6	75	81	3	70	73
	Gazimağusa	42	301	294	595	4	43	47	4	41	45
	Girne	37	324	351	675	10	43	53	7	42	49
	Güzelyurt	10	72	62	134	1	15	16	1	14	15
	İskele	15	107	118	225	3	14	17	3	14	17

Bölgelere Göre Okul,Şube, Öğrenci,Kadro Sayısı ve Oranları											
Number & rates of schools, divisions, students and staff by district											
okul	Şube	Öğrenci			Eğitim kadrosu top.			Öğretmen toplamı*			
school	Division	Student			Teaching staff total			Total of teachers			
		E/M	K/F	T	E/M	K/F	T	E/M	K/F	T	
	Lefke	7	42	39	81	0	8	8	0	7	7
25	Okul öncesi top.(3-5 yaş)(p-primary t	224	1762	1715	3477	31	267	298	24	255	279
8	Lefkoşa	67	576	527	1103	8	97	105	4	91	95
4	Gazimağusa	59	410	407	817	7	59	66	7	57	64
7	Girne	50	433	456	889	11	56	67	8	55	63
3	Güzelyurt	16	121	107	228	2	22	24	2	20	22
2	İskele	21	152	154	306	3	20	23	3	20	23
1	Lefke	11	70	64	134	0	13	13	0	12	12
7	Özel Eğitim Merkezleri (Special Edu.c	59	160	77	237	26	55	81	25	55	80
2	Lefkoşa	18	40	18	58	13	16	29	12	16	28
1	Gazimağusa	21	64	26	90	7	18	25	7	18	25
1	Girne	5	17	8	25	2	7	9	2	7	9
1	İskele	10	31	15	46	2	8	10	2	8	10
1	Lefke	5	8	10	18	2	6	8	2	6	8
80	İlkokul (Primary School)	719	8232	7980	16212	500	892	1392	439	832	1271
19	Lefkoşa	219	2702	2646	5348	158	281	439	140	262	402
27	Gazimağusa	198	2132	1999	4131	127	257	384	108	241	349
14	Girne	151	1981	1985	3966	106	182	288	95	170	265
7	Güzelyurt	55	523	518	1041	35	65	100	30	60	90
9	İskele	71	702	623	1325	57	74	131	51	67	118
4	Lefke	25	192	209	401	17	33	50	15	32	47
105	Okulöncesi+İlkokul Top. (pre-p+prim	943	9994	9695	19689	531	1159	1690	463	1087	1550
27	Lefkoşa	286	3278	3173	6451	166	378	544	144	353	497
31	Gazimağusa	257	2542	2406	4948	134	316	450	115	298	413
21	Girne	201	2414	2441	4855	117	238	355	103	225	328
10	Güzelyurt	71	644	625	1269	37	87	124	32	80	112
11	İskele	92	854	777	1631	60	94	154	54	87	141
5	Lefke	36	262	273	535	17	46	63	15	44	59
13	Genel ortaokullar (Lower sec.-acade	358	5370	4833	10203						
5	Lefkoşa	135	2115	1839	3954						
3	Gazimağusa	82	1250	1119	2369						
2	Girne	65	1029	966	1995						
1	Güzelyurt	30	396	362	758						
2	İskele	38	500	479	979						
0	Lefke	8	80	68	148						
19	Genel liseler (Upper sec.-academic)	341	3868	4584	8452						
7	Lefkoşa	140	1649	2114	3763						
4	Gazimağusa	77	870	1017	1887						
3	Girne	49	627	622	1249						
2	Güzelyurt	32	293	360	653						
2	İskele	35	371	415	786						
1	Lefke	8	58	56	114						
12	Meslek liseleri (Upper sec.-vocation	281	2387	1291	3678	282	400	682	245	372	617
4	Lefkoşa	137	1298	778	2076	129	205	334	116	184	300
3	Gazimağusa	61	519	273	792	52	90	142	43	84	127
1	Girne	4	54	38	92	9	19	28	7	19	26
1	Güzelyurt	27	192	88	280	33	37	70	30	37	67
2	İskele	30	201	77	278	41	34	75	34	33	67
1	Lefke	22	123	37	160	18	15	33	15	15	30
31	Lise Top.(genel+mesleki) (total of up	622	6255	5875	12130						
11	Lefkoşa	277	2947	2892	5839						

Bölgelere Göre Okul,Şube, Öğrenci,Kadro Sayısı ve Oranları											
Number & rates of schools, divisions, students and staff by district											
okul		Şube	Öğrenci			Eğitim kadrosu top.			Öğretmen toplamı*		
school		Division	Student			Teaching staff total			Total of teachers		
			E/M	K/F	T	E/M	K/F	T	E/M	K/F	T
7	Gazimağusa	138	1389	1290	2679						
4	Girne	53	681	660	1341						
3	Güzelyurt	59	485	448	933						
4	İskele	65	572	492	1064						
2	Lefke	30	181	93	274						
32	Genel ortaokul+lise top.(sec-academi)	699	9238	9417	18655	578	1440	2018	526	1369	1895
12	Lefkoşa	275	3764	3953	7717	242	592	834	223	560	783
7	Gazimağusa	159	2120	2136	4256	123	317	440	110	303	413
5	Girne	114	1656	1588	3244	98	222	320	87	212	299
3	Güzelyurt	62	689	722	1411	46	114	160	44	108	152
4	İskele	73	871	894	1765	55	167	222	49	160	209
1	Lefke	16	138	124	262	14	28	42	13	26	39
12	Mesleki lise top.(sec-vocational)	281	2387	1291	3678	282	400	682	245	372	617
4	Lefkoşa	137	1298	778	2076	129	205	334	116	184	300
3	Gazimağusa	61	519	273	792	52	90	142	43	84	127
1	Girne	4	54	38	92	9	19	28	7	19	26
1	Güzelyurt	27	192	88	280	33	37	70	30	37	67
2	İskele	30	201	77	278	41	34	75	34	33	67
1	Lefke	22	123	37	160	18	15	33	15	15	30
44	Ortaokul+lise Top.(genel+mesleki) (t)	980	11625	10708	22333	860	1840	2700	771	1741	2512
16	Lefkoşa	412	5062	4731	9793	371	797	1168	339	744	1083
10	Gazimağusa	220	2639	2409	5048	175	407	582	153	387	540
6	Girne	118	1710	1626	3336	107	241	348	94	231	325
4	Güzelyurt	89	881	810	1691	79	151	230	74	145	219
6	İskele	103	1072	971	2043	96	201	297	83	193	276
2	Lefke	38	261	161	422	32	43	75	28	41	69
115	Özel okul toplamı (Private schools)	699	5275	5097	10372	240	1153	1393	215	1117	1332
45	Lefkoşa	355	2844	2740	5584	138	643	781	126	627	753
27	Gazimağusa	126	905	883	1788	36	197	233	29	191	220
31	Girne	206	1449	1413	2862	66	299	365	60	285	345
6	Güzelyurt	7	37	32	69	0	8	8	0	8	8
3	İskele	3	25	19	44	0	4	4	0	4	4
3	Lefke	2	15	10	25	0	2	2	0	2	2
	3 yaş (Age 3)	94	480	450	930	1	131	132	1	131	132
	Lefkoşa	37	205	179	384	1	56	57	1	56	57
	Gazimağusa	21	96	100	196	0	31	31	0	31	31
	Girne	28	137	132	269	0	35	35	0	35	35
	Güzelyurt	4	18	18	36	0	5	5	0	5	5
	İskele	2	9	11	20	0	2	2	0	2	2
	Lefke	2	15	10	25	0	2	2	0	2	2
	4 yaş(Age 4)	96	587	518	1105	5	139	144	5	139	144
	Lefkoşa	44	256	253	509	4	73	77	4	73	77
	Gazimağusa	22	129	110	239	1	31	32	1	31	32
	Girne	26	168	136	304	0	30	30	0	30	30
	Güzelyurt	3	18	11	29	0	3	3	0	3	3
	İskele	1	16	8	24	0	2	2	0	2	2
	Lefke	0	0	0	0	0	0	0	0	0	0
	5 yaş (Age 5)	85	542	550	1092	13	146	159	13	146	159
	Lefkoşa	39	278	261	539	8	74	82	8	74	82
	Gazimağusa	22	116	132	248	1	35	36	1	35	36
	Girne	24	147	154	301	4	37	41	4	37	41

Bölgelere Göre Okul,Şube, Öğrenci,Kadro Sayısı ve Oranları											
Number & rates of schools, divisions, students and staff by district											
okul	Şube	Öğrenci			Eğitim kadrosu top.			Öğretmen toplamı*			
school	Division	Student			Teaching staff total			Total of teachers			
		E/M	K/F	T	E/M	K/F	T	E/M	K/F	T	
	Güzelyurt	0	1	3	4	0	0	0	0	0	0
	Lefke	0	0	0	0	0	0	0	0	0	0
91	Okul öncesi top.(3-5 yaş)(p-primary t	275	1609	1518	3127	19	420	439	19	416	435
35	Lefkoşa	120	739	693	1432	13	204	217	13	203	216
22	Gazimağusa	65	341	342	683	2	99	101	2	97	99
22	Girne	78	452	422	874	4	103	107	4	102	106
6	Güzelyurt	7	37	32	69	0	8	8	0	8	8
3	İskele	3	25	19	44	0	4	4	0	4	4
3	Lefke	2	15	10	25	0	2	2	0	2	2
13	İlkokul(primary)	207	1892	1793	3685	84	373	457	71	359	430
5	Lefkoşa	105	1023	942	1965	47	207	254	40	201	241
3	Gazimağusa	36	331	307	638	19	60	79	16	58	74
5	Girne	66	538	544	1082	18	106	124	15	100	115
0	Güzelyurt	0	0	0	0	0	0	0	0	0	0
0	İskele	0	0	0	0	0	0	0	0	0	0
0	Lefke	0	0	0	0	0	0	0	0	0	0
104	Okulöncesi+ilkokul Top. (pre-p+prim	482	3501	3311	6812	103	793	896	90	775	865
40	Lefkoşa	225	1762	1635	3397	60	411	471	53	404	457
25	Gazimağusa	101	672	649	1321	21	159	180	18	155	173
27	Girne	144	990	966	1956	22	209	231	19	202	221
6	Güzelyurt	7	37	32	69	0	8	8	0	8	8
3	İskele	3	25	19	44	0	4	4	0	4	4
3	Lefke	2	15	10	25	0	2	2	0	2	2
	Ortaokul (lower secondary)	88	793	785	1578						
	Lefkoşa	46	442	429	871						
	Gazimağusa	12	111	107	218						
	Girne	30	240	249	489						
	Lise (upper secondary)	129	981	1001	1982						
	Lefkoşa	84	640	676	1316						
	Gazimağusa	13	122	127	249						
	Girne	32	219	198	417						
11	Ortaokul+lise Top. (total of sec.)	217	1774	1786	3560	137	360	497	125	342	467
5	Lefkoşa	130	1082	1105	2187	78	232	310	73	223	296
2	Gazimağusa	25	233	234	467	15	38	53	11	36	47
4	Girne	62	459	447	906	44	90	134	41	83	124
Okul sayıları sadece bağımsız okul sayılarını gösterir. İlkokullara bağlı anaokulları ile liseye bağlı ortaokullar okul olarak sayılmamıştır.											
Ancak öğrenci sayıları bağımsız ve bağlı okullardaki öğrenci toplamını gösterir.											
Number of schools indicates only separate schools. Pre-primary classes within primary schools&lower sec. within upper sec. schools are not counted as school.											
but, the number of students indicates the total											
Tüm aktif görev yapan personel bir kez sayılmıştır.(Only active staff.No double staff.)Kadrolu personel kadrolu olduğu okulda sayılmıştır.(permanent staff by appointed school)											
Çift kadrolu öğretmenler iki okulda da 1 kez olacak şekilde sayılmıştır.(Double staff was counted in both schools as one)											
Eğitim kadrosu; yönetici,öğretmen ve tek.öğ.görevlilerini içerir.(Teaching staff indicates, administrators, teachers & technical staff)											
*"Öğretmen" sadece öğretmenleri gösterir, yöneticiler dahil değildir. (Teachers indicates only teachers, administrators are not included)											
Meslek liselerindeki şube sayıları alanlara göredir. (vocational education divisions by study fields)											
Ortaokul ve lise öğretmenleri toplam olarak gösterilmiştir. (Number of lower & upper sec. teachers are shown as total)											
Özel eğitim, sadece resmi özel eğitim merkezlerindeki öğrenci ve öğretmenleri kapsar. (Special edu. covers the students and teaching staff only at special edu.centers.)											
Öğrenci yaşları " bitirilen" yaşı gösterir.(Ages indicates the "completed" age)											
Kadrolu personel kadrolu olduğu okulda sayılmıştır.(permanent staff by appointed school)											

Bölgelere Göre Okul,Şube, Öğrenci,Kadro Sayısı ve Oranları									
Number & rates of schools, divisions, students and staff by district									
	Yönetici toplamı			Teknik Öğ. Gör.			Öğ/şube	Öğrenci	Öğrenci
	Total of administrators			Technical staff			Class size	Öğretmen%	Eğ. Kadrosu %
	E/M	K/F	T	E/M	K/F	T	%	STR	Teaching staff
KKTC GENEL TOPLAM (Grand total)	167	197	364	16	10	26	19.6	9.6	9.0
Lefkoşa	59	88	147	8	6	14	20.4	9.3	8.7
Gazimağusa	46	40	86	2	4	6	19.0	9.9	9.2
Girne	33	37	70	0	0	0	20.9	11.0	10.3
Güzelyurt	10	13	23	0	0	0	18.1	8.9	8.4
İskele	15	15	30	4	0	4	18.1	8.7	8.1
Lefke	4	4	8	2	0	2	12.3	7.2	6.8
KKTC 3 Yaş (pre-primary-age 3)	0	0	0	0	0	0	10.0	7.3	7.3
Lefkoşa	0	0	0	0	0	0	10.6	7.1	7.1
Gazimağusa	0	0	0	0	0	0	9.4	6.5	6.5
Girne	0	0	0	0	0	0	9.6	7.7	7.7
Güzelyurt	0	0	0	0	0	0	9.0	7.2	7.2
İskele	0	0	0	0	0	0	10.0	10.0	10.0
Lefke	0	0	0	0	0	0	12.5	12.5	12.5
KKTC 4 Yaş (pre-primary-age 4)	1	2	3	0	0	0	12.5	9.3	9.2
Lefkoşa	1	1	2	0	0	0	11.9	7.4	7.3
Gazimağusa	0	0	0	0	0	0	11.9	9.5	9.5
Girne	0	0	0	0	0	0	13.3	11.8	11.8
Güzelyurt	0	1	1	0	0	0	13.7	12.3	11.2
İskele	0	0	0	0	0	0	15.0	13.1	13.1
Lefke	0	0	0	0	0	0	13.3	10.6	10.6
KKTC 5 Yaş (pre-primary-age 5)	6	10	16	0	0	0	15.0	10.1	9.6
Lefkoşa	3	5	8	0	0	0	16.0	9.1	8.7
Gazimağusa	0	2	2	0	0	0	13.2	10.4	10.1
Girne	3	1	4	0	0	0	16.0	10.8	10.4
Güzelyurt	0	1	1	0	0	0	13.8	9.2	8.6
İskele	0	0	0	0	0	0	15.0	13.2	13.2
Lefke	0	1	1	0	0	0	11.6	11.6	10.1
KKTC Okul öncesi top.(3-5 yaş)(p-primary total)	7	16	23	0	0	0	13.2	9.2	9.0
Lefkoşa	4	7	11	0	0	0	13.6	8.2	7.9
Gazimağusa	0	4	4	0	0	0	12.1	9.2	9.0
Girne	3	2	5	0	0	0	13.8	10.4	10.1
Güzelyurt	0	2	2	0	0	0	12.9	9.9	9.3
İskele	0	0	0	0	0	0	14.6	13.0	13.0
Lefke	0	1	1	0	0	0	12.2	11.4	10.6
KKTC İlkokul (Primary)	74	74	148	0	0	0	21.5	11.7	10.8
Lefkoşa	25	25	50	0	0	0	22.6	11.4	10.6
Gazimağusa	22	18	40	0	0	0	20.4	11.3	10.3
Girne	14	18	32	0	0	0	23.3	13.3	12.3
Güzelyurt	5	5	10	0	0	0	18.9	11.6	10.4
İskele	6	7	13	0	0	0	18.7	11.2	10.1
Lefke	2	1	3	0	0	0	16.0	8.5	8.0
KKTC Resmî Özel Eğ. Merkez. (Public Special ed)	1	0	1	0	0	0	4.0	3.0	2.9
Lefkoşa	1	0	1	0	0	0	3.2	2.1	2.0
Gazimağusa	0	0	0	0	0	0	4.3	3.6	3.6
Girne	0	0	0	0	0	0	5.0	2.8	2.8
Güzelyurt	0	0	0	0	0	0			
İskele	0	0	0	0	0	0	4.6	4.6	4.6
Lefke	0	0	0	0	0	0	3.6	2.3	2.3

Bölgelere Göre Okul,Şube, Öğrenci,Kadro Sayısı ve Oranları									
Number & rates of schools, divisions, students and staff by district									
	Yönetici toplamı			Teknik Öğ. Gör.			Öğ/şube	Öğrenci	Öğrenci
	Total of administrators			Technical staff			Class size	Öğretmen%	Eğ. Kadrosu %
	E/M	K/F	T	E/M	K/F	T	%	STR	Teaching staff
KKTC Okulöncesi+İlkokul Top. (pre-primary+p	81	90	171	0	0	0	18.6	11.0	10.2
Lefkoşa	29	32	61	0	0	0	19.3	10.3	9.7
Gazimağusa	22	22	44	0	0	0	17.5	10.7	10.0
Girne	17	20	37	0	0	0	19.7	12.4	11.6
Güzelyurt	5	7	12	0	0	0	17.2	11.2	10.1
İskele	6	7	13	0	0	0	17.6	11.6	10.6
Lefke	2	2	4	0	0	0	14.7	9.2	8.6
KKTC Genel ortaokulve genel lise* (Sec.acade	64	89	153	0	0	0	24.3	9.4	8.8
Lefkoşa	24	41	65	0	0	0	24.5	9.2	8.7
Gazimağusa	17	16	33	0	0	0	25.7	10.3	9.6
Girne	14	17	31	0	0	0	23.6	9.8	9.1
Güzelyurt	2	6	8	0	0	0	22.8	9.3	8.8
İskele	6	7	13	0	0	0	24.2	8.4	8.0
Lefke	1	2	3	0	0	0	16.4	6.7	6.2
KKTC Mesleki lise (Sec.Voc.)	21	18	39	16	10	26	13.1	6.0	5.4
Lefkoşa	5	15	20	8	6	14	15.2	6.9	6.2
Gazimağusa	7	2	9	2	4	6	13.0	6.2	5.6
Girne	2	0	2	0	0	0	23.0	3.5	3.3
Güzelyurt	3	0	3	0	0	0	10.4	4.2	4.0
İskele	3	1	4	4	0	4	9.3	4.1	3.7
Lefke	1	0	1	2	0	2	7.3	5.3	4.8
KKTC Ortaokul+lise top. (sec.total)	85	107	192	16	10	26	21.6	8.7	8.1
Lefkoşa	29	56	85	8	6	14	22.1	8.7	8.1
Gazimağusa	24	18	42	2	4	6	22.5	9.4	8.7
Girne	16	17	33	0	0	0	23.6	9.4	8.8
Güzelyurt	5	6	11	0	0	0	19.0	7.7	7.4
İskele	9	8	17	4	0	4	19.8	7.4	6.9
Lefke	2	2	4	2	0	2	11.1	6.1	5.6
Resmi okul toplamı (Public schools)	142	161	303	16	10	26	21.3	10.2	9.5
Lefkoşa	47	72	119	8	6	14	22.8	10.1	9.4
Gazimağusa	39	34	73	2	4	6	20.3	10.3	9.5
Girne	27	23	50	0	0	0	25.4	12.4	11.5
Güzelyurt	10	13	23	0	0	0	18.5	8.9	8.4
İskele	15	15	30	4	0	4	18.1	8.7	8.1
Lefke	4	4	8	2	0	2	12.3	7.2	6.7
3 yaş -Uygulama A.(Age3 practice schools)	0	0	0	0	0	0	12.5	16.7	16.7
Lefkoşa	0	0	0	0	0	0	15.0	30.0	30.0
Gazimağusa	0	0	0	0	0	0	10.0	10.0	10.0
4 yaş-Uygulama A.+Anaokul top. (Age 4 total)	1	2	3	0	0	0	14.1	12.7	12.2
Lefkoşa	1	1	2	0	0	0	12.8	10.4	9.5
Gazimağusa	0	0	0	0	0	0	13.4	13.4	13.4
Girne	0	0	0	0	0	0	16.5	15.3	15.3
Güzelyurt	0	1	1	0	0	0	15.7	13.4	11.8
İskele	0	0	0	0	0	0	13.5	13.5	13.5
Lefke	0	0	0	0	0	0	13.3	10.6	10.6
5 yaş-Uygulama A.+Anaokul top. (Age 5 total)	6	10	16	0	0	0	16.2	12.6	11.7
Lefkoşa	3	5	8	0	0	0	18.0	12.1	10.9
Gazimağusa	0	2	2	0	0	0	14.2	13.2	12.7
Girne	3	1	4	0	0	0	18.2	13.8	12.7
Güzelyurt	0	1	1	0	0	0	13.4	8.9	8.4
İskele	0	0	0	0	0	0	15.0	13.2	13.2

Bölgelere Göre Okul,Şube, Öğrenci,Kadro Sayısı ve Oranları									
Number & rates of schools, divisions, students and staff by district									
	Yönetici toplamı			Teknik Öğ. Gör.			Öğ/şube	Öğrenci	Öğrenci
	Total of administrators			Technical staff			Class size	Öğretmen%	Eğ. Kadrosu %
	E/M	K/F	T	E/M	K/F	T	%	STR	Teaching staff
Lefke	0	1	1	0	0	0	11.6	11.6	10.1
Okul öncesi top.(3-5 yaş)(p-primary total)	7	12	19	0	0	0	15.5	12.5	11.7
Lefkoşa	4	6	10	0	0	0	16.5	11.6	10.5
Gazimağusa	0	2	2	0	0	0	13.8	12.8	12.4
Girne	3	1	4	0	0	0	17.8	14.1	13.3
Güzelyurt	0	2	2	0	0	0	14.3	10.4	9.5
İskele	0	0	0	0	0	0	14.6	13.3	13.3
Lefke	0	1	1	0	0	0	12.2	11.2	10.3
Özel Eğitim Merkezleri (Special Edu.centers)	1	0	1	0	0	0	4.0	3.0	2.9
Lefkoşa	1	0	1	0	0	0	3.2	2.1	2.0
Gazimağusa	0	0	0	0	0	0	4.3	3.6	3.6
Girne	0	0	0	0	0	0	5.0	2.8	2.8
İskele	0	0	0	0	0	0	4.6	4.6	4.6
Lefke	0	0	0	0	0	0	3.6	2.3	2.3
İlkokul (Primary School)	61	60	121	0	0	0	22.5	12.8	11.6
Lefkoşa	18	19	37	0	0	0	24.4	13.3	12.2
Gazimağusa	19	16	35	0	0	0	20.9	11.8	10.8
Girne	11	12	23	0	0	0	26.3	15.0	13.8
Güzelyurt	5	5	10	0	0	0	18.9	11.6	10.4
İskele	6	7	13	0	0	0	18.7	11.2	10.1
Lefke	2	1	3	0	0	0	16.0	8.5	8.0
Okulöncesi+İlkokul Top. (pre-p+primary total)	68	72	140	0	0	0	20.9	12.7	11.7
Lefkoşa	22	25	47	0	0	0	22.6	13.0	11.9
Gazimağusa	19	18	37	0	0	0	19.3	12.0	11.0
Girne	14	13	27	0	0	0	24.2	14.8	13.7
Güzelyurt	5	7	12	0	0	0	17.9	11.3	10.2
İskele	6	7	13	0	0	0	17.7	11.6	10.6
Lefke	2	2	4	0	0	0	14.9	9.1	8.5
Genel ortaokullar (Lower sec.-academic)							28.5		
Lefkoşa							29.3		
Gazimağusa							28.9		
Girne							30.7		
Güzelyurt							25.3		
İskele							25.8		
Lefke							18.5		
Genel liseler (Upper sec.-academic)							24.8		
Lefkoşa							26.9		
Gazimağusa							24.5		
Girne							25.5		
Güzelyurt							20.4		
İskele							22.5		
Lefke							14.3		
Meslek liseleri (Upper sec.-vocational)	21	18	39	16	10	26	13.1	6.0	5.4
Lefkoşa	5	15	20	8	6	14	15.2	6.9	6.2
Gazimağusa	7	2	9	2	4	6	13.0	6.2	5.6
Girne	2	0	2	0	0	0	23.0	3.5	3.3
Güzelyurt	3	0	3	0	0	0	10.4	4.2	4.0
İskele	3	1	4	4	0	4	9.3	4.1	3.7
Lefke	1	0	1	2	0	2	7.3	5.3	4.8
Lise Top.(genel+mesleki) (total of upper sec.)				16	10	26	19.5		
Lefkoşa							21.1		

Bölgelere Göre Okul,Şube, Öğrenci,Kadro Sayısı ve Oranları									
Number & rates of schools, divisions, students and staff by district									
	Yönetici toplamı			Teknik Öğ. Gör.			Öğ/şube	Öğrenci	Öğrenci
	Total of administrators			Technical staff			Class size	Öğretmen%	Eğ. Kadrosu %
	E/M	K/F	T	E/M	K/F	T	%	STR	Teaching staff
Gazimağusa							19.4		
Girne							25.3		
Güzelyurt							15.8		
İskele							16.4		
Lefke							9.1		
Genel ortaokul+lise top.(sec-academic)	52	71	123	0	0	0	26.7	9.8	9.2
Lefkoşa	19	32	51	0	0	0	28.1	9.9	9.3
Gazimağusa	13	14	27	0	0	0	26.8	10.3	9.7
Girne	11	10	21	0	0	0	28.5	10.8	10.1
Güzelyurt	2	6	8	0	0	0	22.8	9.3	8.8
İskele	6	7	13	0	0	0	24.2	8.4	8.0
Lefke	1	2	3	0	0	0	16.4	6.7	6.2
Mesleki lise top.(sec-vocational)	21	18	39	16	10	26	13.1	6.0	5.4
Lefkoşa	5	15	20	8	6	14	15.2	6.9	6.2
Gazimağusa	7	2	9	2	4	6	13.0	6.2	5.6
Girne	2	0	2	0	0	0	23.0	3.5	3.3
Güzelyurt	3	0	3	0	0	0	10.4	4.2	4.0
İskele	3	1	4	4	0	4	9.3	4.1	3.7
Lefke	1	0	1	2	0	2	7.3	5.3	4.8
Ortaokul+lise Top.(genel+mesleki) (total of se	73	89	162	16	10	26	22.8	8.9	8.3
Lefkoşa	24	47	71	8	6	14	23.8	9.0	8.4
Gazimağusa	20	16	36	2	4	6	22.9	9.3	8.7
Girne	13	10	23	0	0	0	28.3	10.3	9.6
Güzelyurt	5	6	11	0	0	0	19.0	7.7	7.4
İskele	9	8	17	4	0	4	19.8	7.4	6.9
Lefke	2	2	4	2	0	2	11.1	6.1	5.6
Özel okul toplamı (Private schools)	25	36	61	0	0	0	14.8	7.8	7.4
Lefkoşa	12	16	28	0	0	0	15.7	7.4	7.1
Gazimağusa	7	6	13	0	0	0	14.2	8.1	7.7
Girne	6	14	20	0	0	0	13.9	8.3	7.8
Güzelyurt	0	0	0	0	0	0	9.9	8.6	8.6
İskele	0	0	0	0	0	0	14.7	11.0	11.0
Lefke	0	0	0	0	0	0	12.5	12.5	12.5
3 yaş (Age 3)				0	0	0	9.9	7.0	7.0
Lefkoşa				0	0	0	10.4	6.7	6.7
Gazimağusa				0	0	0	9.3	6.3	6.3
Girne				0	0	0	9.6	7.7	7.7
Güzelyurt				0	0	0	9.0	7.2	7.2
İskele				0	0	0	10.0	10.0	10.0
Lefke				0	0	0	12.5	12.5	12.5
4 yaş(Age 4)				0	0	0	11.5	7.7	7.7
Lefkoşa				0	0	0	11.6	6.6	6.6
Gazimağusa				0	0	0	10.9	7.5	7.5
Girne				0	0	0	11.7	10.1	10.1
Güzelyurt				0	0	0	9.7	9.7	9.7
İskele				0	0	0	24.0	12.0	12.0
Lefke				0	0	0			
5 yaş (Age 5)				0	0	0	12.8	6.9	6.9
Lefkoşa				0	0	0	13.8	6.6	6.6
Gazimağusa				0	0	0	11.3	6.9	6.9
Girne				0	0	0	12.5	7.3	7.3

Bölgelere Göre Okul,Şube, Öğrenci,Kadro Sayısı ve Oranları

Number & rates of schools, divisions, students and staff by district

	Yönetici toplamı			Teknik Öğ. Gör.			Öğ/şube	Öğrenci	Öğrenci
	Total of administrators			Technical staff			Class size	Öğretmen%	Eğ. Kadrosu %
	E/M	K/F	T	E/M	K/F	T	%	STR	Teaching staff
Güzelyurt	0	0	0	0	0	0			
Lefke	0	0	0	0	0	0			
Okul öncesi top.(3-5 yaş)(p-primary total)	0	4	4	0	0	0	11.4	7.2	7.1
Lefkoşa	0	1	1	0	0	0	11.9	6.6	6.6
Gazimağusa	0	2	2	0	0	0	10.5	6.9	6.8
Girne	0	1	1	0	0	0	11.2	8.2	8.2
Güzelyurt	0	0	0	0	0	0	9.9	8.6	8.6
İskele	0	0	0	0	0	0	14.7	11.0	11.0
Lefke	0	0	0	0	0	0	12.5	12.5	12.5
İlkokul(primary)	13	14	27	0	0	0	17.8	8.6	8.1
Lefkoşa	7	6	13	0	0	0	18.7	8.2	7.7
Gazimağusa	3	2	5	0	0	0	17.7	8.6	8.1
Girne	3	6	9	0	0	0	16.4	9.4	8.7
Güzelyurt	0	0	0	0	0	0			
İskele	0	0	0	0	0	0			
Lefke	0	0	0	0	0	0			
Okulöncesi+İlkokul Top. (pre-p+primary total)	13	18	31	0	0	0	14.1	7.9	7.6
Lefkoşa	7	7	14	0	0	0	15.1	7.4	7.2
Gazimağusa	3	4	7	0	0	0	13.1	7.6	7.3
Girne	3	7	10	0	0	0	13.6	8.9	8.5
Güzelyurt	0	0	0	0	0	0	9.9	8.6	8.6
İskele	0	0	0	0	0	0	14.7	11.0	11.0
Lefke	0	0	0	0	0	0	12.5	12.5	12.5
Ortaokul (lower secondary)							17.9		
Lefkoşa							18.9		
Gazimağusa							18.2		
Girne							16.3		
Lise (upper secondary)							15.4		
Lefkoşa							15.7		
Gazimağusa							19.2		
Girne							13.0		
Ortaokul+lise Top. (total of sec.)	12	18	30	0	0	0	16.4	7.6	7.2
Lefkoşa	5	9	14	0	0	0	16.8	7.4	7.1
Gazimağusa	4	2	6	0	0	0	18.7	9.9	8.8
Girne	3	7	10	0	0	0	14.6	7.3	6.8
Yönetici toplamı müdür, müdür muavini ve atelye şeflerini gösterir. (Administrators include headmasters, deputy heads & atelier heads)									
Eğitim kadrosu; yönetici, öğretmen ve teknik öğretim görevlilerini içerir.(Teaching staff indicates, administrators, teachers & technical staff)									
Tüm aktif görev yapan personel bir kez sayılmıştır. Part time ve geçici öğretmenler dahil değildir. (No double staff. Part time & temporary teachers are excluded)									
Kadrolu personel kadrolu olduğu okulda sayılmıştır.(permanent staff by appointed school)									
Öğrenci/Öğretmen ve Öğrenci/Eğitim kadrosu oranları, ders saatlerine bakılmaksızın tüm aktif kadrolu ve sözleşmeli personel 1 kez sayılacak şekilde hesaplanmıştır									
Student/Teacher & Student/Teaching staff ratios indicate all active permanent and contractual staff regardless of their teaching hours.No double staff)									
Özel eğitim, sadece resmi özel eğitim merkezlerindeki öğrenci ve öğretmenleri kapsar. (Special edu. covers the students and teaching staff only at special edu.cent)									
Özel anaokul yöneticileri okul öncesi toplamında gösterilmiştir. (Private school administrators are counted under the total of pre-primary)									
Özel bağımsız anaokulu yöneticileri öğretmen altında sayılmıştır.(Administrators at private independent kindergartens counted under the title of teacher)									
Öğrenci yaşları " bitirilen" yaşı gösterir.(Ages indicates the "completed" age)									
Meslek liselerindeki şube oranları alanlara göre. (vocational education classsize by study fields)									

Bölgelere Göre Okul, Şube, Öğrenci, Kadro Sayısı ve Oranları						
Number & rates of schools, divisions, students and staff by district						
	Erkek öğrenci	Kız Öğrenci Oran	Kadın Yönetici oran	Kadın Öğretmen oran	Oran	Öğrenci/Okul Oranı
	Male students	Female students	Female administrator	Female teacher	Rate of total female	School size
	%	%	Rate %	Rate %	%	%
KKTC GENEL TOPLAM (Grand total)	51.4	48.6	54.1	73.1	71.7	194.2
Lefkoşa	51.3	48.7	59.9	73.7	72.7	243.2
Gazimağusa	51.8	48.2	46.5	74.6	72.7	172.1
Girne	50.5	49.5	52.9	74.3	72.9	187.8
Güzelyurt	51.6	48.4	56.5	68.7	68.0	151.5
İskele	52.7	47.3	50.0	67.7	66.0	179.2
Lefke	54.6	45.4	50.0	67.4	65.5	90.9
KKTC 3 Yaş (pre-primary-age 3)	50.7	49.3		99.3	99.3	
Lefkoşa	52.2	47.8		98.3	98.3	
Gazimağusa	47.2	52.8		100.0	100.0	
Girne	50.9	49.1		100.0	100.0	
Güzelyurt	50.0	50.0		100.0	100.0	
İskele	45.0	55.0		100.0	100.0	
Lefke	60.0	40.0		100.0	100.0	
KKTC 4 Yaş (pre-primary-age 4)	52.7	47.3	66.7	94.9	94.5	
Lefkoşa	50.9	49.1	50.0	94.9	94.0	
Gazimağusa	53.0	47.0		91.8	91.8	
Girne	53.5	46.5		97.7	97.7	
Güzelyurt	54.5	45.5	100.0	90.0	90.9	
İskele	58.1	41.9		100.0	100.0	
Lefke	52.8	47.2		100.0	100.0	
KKTC 5 Yaş (pre-primary-age 5)	50.2	49.8	62.5	91.4	90.2	
Lefkoşa	52.3	47.7	62.5	92.8	91.3	
Gazimağusa	49.1	50.9	100.0	93.7	93.8	
Girne	48.3	51.7	25.0	87.8	85.1	
Güzelyurt	52.9	47.1	100.0	93.3	93.8	
İskele	47.6	52.4		82.4	82.4	
Lefke	51.9	48.1	100.0	100.0	100.0	
KKTC Okul öncesi top.(3-5 yaş)(p-primary)	51.0	49.0	69.6	94.0	93.2	
Lefkoşa	51.9	48.1	63.6	94.5	93.5	
Gazimağusa	50.1	49.9	100.0	94.5	94.6	
Girne	50.2	49.8	40.0	92.9	91.4	
Güzelyurt	53.2	46.8	100.0	93.3	93.8	
İskele	50.6	49.4		88.9	88.9	
Lefke	53.5	46.5	100.0	100.0	100.0	
KKTC ilkokul (Primary)	50.9	49.1	50.0	70.0	68.4	
Lefkoşa	50.9	49.1	50.0	72.0	70.4	
Gazimağusa	51.6	48.4	45.0	70.7	68.5	
Girne	49.9	50.1	56.3	71.1	69.9	
Güzelyurt	50.2	49.8	50.0	66.7	65.0	
İskele	53.0	47.0	53.8	56.8	56.5	
Lefke	47.9	52.1	33.3	68.1	66.0	
KKTC Resmi Özel Eğ. Merkez. (Public Sp)	67.5	32.5	0.0	68.8	67.9	33.9
Lefkoşa	69.0	31.0	0.0	57.1	55.2	29.0
Gazimağusa	71.1	28.9		72.0	72.0	90.0
Girne	68.0	32.0		77.8	77.8	25.0
Güzelyurt						
İskele	67.4	32.6		80.0	80.0	46.0
Lefke	44.4	55.6		75.0	75.0	18.0

Bölgelere Göre Okul, Şube, Öğrenci, Kadro Sayısı ve Oranları						
Number & rates of schools, divisions, students and staff by district						
	Erkek öğrenci	Kız Öğrenci Oran	Kadın Yönetici oran	Kadın Öğretmen oran	Oran	Öğrenci/Okul Oranı
	Male students	Female students	Female administrator	Female teacher	Rate of total female	School size
	%	%	Rate %	Rate %	%	%
KKTC Okulöncesi+İlkokul Top. (pre-primary)	50.9	49.1	52.6	77.1	75.5	126.8
Lefkoşa	51.2	48.8	52.5	79.4	77.7	147.0
Gazimağusa	51.3	48.7	50.0	77.3	75.4	111.9
Girne	50.0	50.0	54.1	77.8	76.3	141.9
Güzelyurt	50.9	49.1	58.3	73.3	72.0	83.6
İskele	52.5	47.5	53.8	62.8	62.0	119.6
Lefke	49.5	50.5	50.0	75.4	73.8	70.0
KKTC Genel ortaokulve genel lise* (Secondary)	49.6	50.4	58.2	72.4	71.6	516.6
Lefkoşa	48.9	51.1	63.1	72.6	72.0	582.6
Gazimağusa	49.8	50.2	48.5	73.7	72.0	524.8
Girne	51.0	49.0	54.8	69.7	68.7	461.1
Güzelyurt	48.8	51.2	75.0	71.1	71.3	470.3
İskele	49.3	50.7	53.8	76.6	75.2	441.3
Lefke	52.7	47.3	66.7	66.7	66.7	262.0
KKTC Mesleki lise (Sec.Voc.)	64.9	35.1	46.2	60.3	58.7	306.5
Lefkoşa	62.5	37.5	75.0	61.3	61.4	519.0
Gazimağusa	65.5	34.5	22.2	66.1	63.4	264.0
Girne	58.7	41.3	0.0	73.1	67.9	92.0
Güzelyurt	68.6	31.4	0.0	55.2	52.9	280.0
İskele	72.3	27.7	25.0	49.3	45.3	139.0
Lefke	76.9	23.1		50.0	45.5	160.0
KKTC Ortaokul+lise top. (sec.total)	51.7	48.3	55.7	69.9	68.8	470.8
Lefkoşa	51.3	48.7	65.9	70.1	69.6	570.5
Gazimağusa	52.1	47.9	42.9	72.1	70.1	459.6
Girne	51.1	48.9	51.5	69.9	68.7	424.2
Güzelyurt	52.1	47.9	54.5	66.2	65.7	422.8
İskele	52.5	47.5	47.1	69.9	67.7	340.5
Lefke	61.8	38.2	50.0	59.4	57.3	211.0
Resmi okul toplamı (Public schools)	51.5	48.5	53.1	69.6	68.3	270.9
Lefkoşa	51.4	48.6	60.5	69.2	68.4	362.3
Gazimağusa	52.0	48.0	46.6	71.9	70.1	240.1
Girne	50.4	49.6	46.0	69.9	68.3	293.4
Güzelyurt	51.5	48.5	56.5	68.0	67.2	211.4
İskele	52.6	47.4	50.0	67.4	65.7	206.7
Lefke	54.5	45.5	50.0	66.9	65.1	121.9
3 yaş -Uygulama A.(Age3 practice schools)	34.0	66.0		100.0	100.0	
Lefkoşa	36.7	63.3		100.0	100.0	
Gazimağusa	30.0	70.0		100.0	100.0	
4 yaş-Uygulama A.+Anaokul top. (Age 4 total)	52.2	47.8	66.7	91.4	90.4	
Lefkoşa	52.3	47.7	50.0	95.2	91.3	
Gazimağusa	52.0	48.0		82.4	82.4	
Girne	50.9	49.1		92.9	92.9	
Güzelyurt	52.1	47.9	100.0	85.7	87.5	
İskele	55.6	44.4		100.0	100.0	
Lefke	52.8	47.2		100.0	100.0	
5 yaş-Uygulama A.+Anaokul top. (Age 5 total)	50.5	49.5	62.5	91.3	89.2	
Lefkoşa	52.6	47.4	62.5	95.9	92.6	
Gazimağusa	50.6	49.4	100.0	91.1	91.5	
Girne	48.0	52.0	25.0	85.7	81.1	
Güzelyurt	53.7	46.3	100.0	93.3	93.8	
İskele	47.6	52.4		82.4	82.4	

Bölgelere Göre Okul,Şube, Öğrenci,Kadro Sayısı ve Oranları						
Number & rates of schools, divisions, students and staff by district						
	Erkek öğrenci	Kız Öğrenci Oran	Kadın Yönetici oran	Kadın Öğretmen oran	Genel Kadın Kadro Oranı	Öğrenci/Okul Oranı
	Male students	Female students	Female administrator	Female teacher	Rate of total female	School size
	%	%	Rate %	Rate %	%	%
Lefke	51.9	48.1	100.0	100.0	100.0	
Okul öncesi top.(3-5 yaş)(p-primary total)	50.7	49.3	63.2	91.4	89.6	
Lefkoşa	52.2	47.8	60.0	95.8	92.4	
Gazimağusa	50.2	49.8	100.0	89.1	89.4	
Girne	48.7	51.3	25.0	87.3	83.6	
Güzelyurt	53.1	46.9	100.0	90.9	91.7	
İskele	49.7	50.3		87.0	87.0	
Lefke	52.2	47.8	100.0	100.0	100.0	
Özel Eğitim Merkezleri (Special Education)	67.5	32.5	0.0	68.8	67.9	33.9
Lefkoşa	69.0	31.0	0.0	57.1	55.2	29.0
Gazimağusa	71.1	28.9		72.0	72.0	90.0
Girne	68.0	32.0		77.8	77.8	25.0
İskele	67.4	32.6		80.0	80.0	46.0
Lefke	44.4	55.6		75.0	75.0	18.0
İlkokul (Primary School)	50.8	49.2	49.6	65.5	64.1	
Lefkoşa	50.5	49.5	51.4	65.2	64.0	
Gazimağusa	51.6	48.4	45.7	69.1	66.9	
Girne	49.9	50.1	52.2	64.2	63.2	
Güzelyurt	50.2	49.8	50.0	66.7	65.0	
İskele	53.0	47.0	53.8	56.8	56.5	
Lefke	47.9	52.1	33.3	68.1	66.0	
Okulöncesi+İlkokul Top. (pre-p+primary total)	50.8	49.2	51.4	70.1	68.6	187.5
Lefkoşa	50.8	49.2	53.2	71.0	69.5	238.9
Gazimağusa	51.4	48.6	48.6	72.2	70.2	159.6
Girne	49.7	50.3	48.1	68.6	67.0	231.2
Güzelyurt	50.7	49.3	58.3	71.4	70.2	126.9
İskele	52.4	47.6	53.8	61.7	61.0	148.3
Lefke	49.0	51.0	50.0	74.6	73.0	107.0
Genel ortaokullar (Lower sec.-academic)	52.6	47.4				
Lefkoşa	53.5	46.5				
Gazimağusa	52.8	47.2				
Girne	51.6	48.4				
Güzelyurt	52.2	47.8				
İskele	51.1	48.9				
Lefke	54.1	45.9				
Genel liseler (Upper sec.-academic)	45.8	54.2				
Lefkoşa	43.8	56.2				
Gazimağusa	46.1	53.9				
Girne	50.2	49.8				
Güzelyurt	44.9	55.1				
İskele	47.2	52.8				
Lefke	50.9	49.1				
Meslek liseleri (Upper sec.-vocational)	64.9	35.1	46.2	60.3	58.7	306.5
Lefkoşa	62.5	37.5	75.0	61.3	61.4	519.0
Gazimağusa	65.5	34.5	22.2	66.1	63.4	264.0
Girne	58.7	41.3	0.0	73.1	67.9	92.0
Güzelyurt	68.6	31.4	0.0	55.2	52.9	280.0
İskele	72.3	27.7	25.0	49.3	45.3	139.0
Lefke	76.9	23.1	0.0	50.0	45.5	160.0
Lise Top.(genel+mesleki) (total of upper secondary)	51.6	48.4				
Lefkoşa	50.5	49.5				

Bölgelere Göre Okul,Şube, Öğrenci,Kadro Sayısı ve Oranları						
Number & rates of schools, divisions, students and staff by district						
	Erkek öğrenci	Kız Öğrenci Oran	Kadın Yönetici oran	Kadın Öğretmen oran	Genel Kadın Kadro Oranı	Öğrenci/Okul Oranı
	Male students	Female students	Female administrator	Female teacher	Rate of total female	School size
	%	%	Rate %	Rate %	%	%
Gazimağusa	51.8	48.2				
Girne	50.8	49.2				
Güzelyurt	52.0	48.0				
İskele	53.8	46.2				
Lefke	66.1	33.9				
Genel ortaokul+lise top.(sec-academic)	49.5	50.5	57.7	72.2	71.4	583.0
Lefkoşa	48.8	51.2	62.7	71.5	71.0	643.1
Gazimağusa	49.8	50.2	51.9	73.4	72.0	608.0
Girne	51.0	49.0	47.6	70.9	69.4	648.8
Güzelyurt	48.8	51.2	75.0	71.1	71.3	470.3
İskele	49.3	50.7	53.8	76.6	75.2	441.3
Lefke	52.7	47.3	66.7	66.7	66.7	262.0
Mesleki lise top.(sec-vocational)	64.9	35.1	46.2	60.3	58.7	306.5
Lefkoşa	62.5	37.5	75.0	61.3	61.4	519.0
Gazimağusa	65.5	34.5	22.2	66.1	63.4	264.0
Girne	58.7	41.3	0.0	73.1	67.9	92.0
Güzelyurt	68.6	31.4	0.0	55.2	52.9	280.0
İskele	72.3	27.7	25.0	49.3	45.3	139.0
Lefke	76.9	23.1	0.0	50.0	45.5	160.0
Ortaokul+lise Top.(genel+mesleki) (toplam)	52.1	47.9	54.9	69.3	68.1	507.6
Lefkoşa	51.7	48.3	66.2	68.7	68.2	612.1
Gazimağusa	52.3	47.7	44.4	71.7	69.9	504.8
Girne	51.3	48.7	43.5	71.1	69.3	556.0
Güzelyurt	52.1	47.9	54.5	66.2	65.7	422.8
İskele	52.5	47.5	47.1	69.9	67.7	340.5
Lefke	61.8	38.2	50.0	59.4	57.3	211.0
Özel okul toplamı (Private schools)	50.9	49.1	59.0	83.9	82.8	90.2
Lefkoşa	50.9	49.1	57.1	83.3	82.3	124.1
Gazimağusa	50.6	49.4	46.2	86.8	84.5	66.2
Girne	50.6	49.4	70.0	82.6	81.9	92.3
Güzelyurt	53.6	46.4		100.0	100.0	11.5
İskele	56.8	43.2		100.0	100.0	14.7
Lefke	60.0	40.0		100.0	100.0	8.3
3 yaş (Age 3)	51.6	48.4		99.2	99.2	
Lefkoşa	53.4	46.6		98.2	98.2	
Gazimağusa	49.0	51.0		100.0	100.0	
Girne	50.9	49.1		100.0	100.0	
Güzelyurt	50.0	50.0		100.0	100.0	
İskele	45.0	55.0		100.0	100.0	
Lefke	60.0	40.0		100.0	100.0	
4 yaş (Age 4)	53.1	46.9		96.5	96.5	
Lefkoşa	50.3	49.7		94.8	94.8	
Gazimağusa	54.0	46.0		96.9	96.9	
Girne	55.3	44.7		100.0	100.0	
Güzelyurt	62.1	37.9		100.0	100.0	
İskele	66.7	33.3		100.0	100.0	
Lefke						
5 yaş (Age 5)	49.6	50.4		91.8	91.8	
Lefkoşa	51.6	48.4		90.2	90.2	
Gazimağusa	46.8	53.2		97.2	97.2	
Girne	48.8	51.2		90.2	90.2	

Bölgelere Göre Okul,Şube, Öğrenci,Kadro Sayısı ve Oranları						
Number & rates of schools, divisions, students and staff by district						
	Erkek öğrenci	Kız Öğrenci Oranı	Kadın Yönetici oranı	Kadın Öğretmen oranı	Ortalama Kadın Kadro	Öğrenci/Okul Oranı
	Male students	Female students	Female administrato	Female teacher	Rate of total fema	School size
	%	%	Rate %	Rate %	%	%
Güzelyurt	25.0	75.0				
Lefke						
Okul öncesi top.(3-5 yaş)(p-primary to	51.5	48.5	100.0	95.6	95.7	34.4
Lefkoşa	51.6	48.4	100.0	94.0	94.0	40.9
Gazimağusa	49.9	50.1	100.0	98.0	98.0	31.0
Girne	51.7	48.3	100.0	96.2	96.3	39.7
Güzelyurt	53.6	46.4		100.0	100.0	11.5
İskele	56.8	43.2		100.0	100.0	14.7
Lefke	60.0	40.0		100.0	100.0	8.3
İlkokul(primary)	51.3	48.7	51.9	83.5	81.6	283.5
Lefkoşa	52.1	47.9	46.2	83.4	81.5	393.0
Gazimağusa	51.9	48.1	40.0	78.4	75.9	212.7
Girne	49.7	50.3	66.7	87.0	85.5	216.4
Güzelyurt						
İskele						
Lefke						
Okul öncesi+İlkokul Top. (pre-p+prima	51.4	48.6	58.1	89.6	88.5	65.5
Lefkoşa	51.9	48.1	50.0	88.4	87.3	84.9
Gazimağusa	50.9	49.1	57.1	89.6	88.3	52.8
Girne	50.6	49.4	70.0	91.4	90.5	72.4
Güzelyurt	53.6	46.4		100.0	100.0	11.5
İskele	56.8	43.2		100.0	100.0	14.7
Lefke	60.0	40.0		100.0	100.0	8.3
Ortaokul (lower secondary)	50.3	49.7				
Lefkoşa	50.7	49.3				
Gazimağusa	50.9	49.1				
Girne	49.1	50.9				
Lise (upper secondary)	49.5	50.5				
Lefkoşa	48.6	51.4				
Gazimağusa	49.0	51.0				
Girne	52.5	47.5				
Ortaokul+lise Top. (total of sec.)	49.8	50.2	60.0	73.2	72.4	323.6
Lefkoşa	49.5	50.5	64.3	75.3	74.8	437.4
Gazimağusa	49.9	50.1	33.3	76.6	71.7	233.5
Girne	50.7	49.3	70.0	66.9	67.2	226.5
r.						
ers.)						

Okul ve Sınıflara Göre Öğrenci ve Şube Sayısı																	
Number of students & divisions by schools and grade																	
*Bu tabloda resmi ilkokul bünyesindeki anaokulları da okul sayısına dahil edilmiştir. (Pre-primary schools within primary schools are included to the number of schools in this table.)																	
İtaliye yazılan okullar bağımsız anaokullarını gösterir. Diğerleri ilkokul bünyesindedir. (Schools written in italic are separate schools. Others run within primary schools)																	
E/M: Erkek/Male K/F: Kadın/Female T: Toplam/Total																	
OKUL ÖNCESİ (PRE-PRIMARY EDUCATION)																	
		3 yaş (Age 3)				4 yaş (Age 4)				5 yaş (Age 5)				Okul öncesi top.(total)			
okul+sınıf*	Şube	öğrenci/students			Şube	öğrenci/students			Şube	öğrenci/students			Şube	öğrenci/students			
school	Div.	E/M	K/F	T	Div.	E/M	K/F	T	Div.	E/M	K/F	T	Div.	E/M	K/F	T	
170	KKTC Okulöncesi Toplamı (Pre	98	497	483	980	159	1050	942	1992	242	1824	1808	3632	499	3371	3233	6604
52	Lefkoşa Toplam (Total)	39	216	198	414	61	370	357	727	87	729	665	1394	187	1315	1220	2535
47	Gazimağusa Toplam (Total)	23	102	114	216	39	247	219	466	62	402	416	818	124	751	749	1500
37	Girne Toplam (Total)	28	137	132	269	39	277	241	518	61	471	505	976	128	885	878	1763
12	Güzelyurt Toplam (Total)	4	18	18	36	9	67	56	123	10	73	65	138	23	158	139	297
13	İskele Toplam (Total)	2	9	11	20	7	61	44	105	15	107	118	225	24	177	173	350
9	Lefke Toplam (Total)	2	15	10	25	4	28	25	53	7	42	39	81	13	85	74	159
79	RESMİ Uygul Ana+Anaokul to	4	17	33	50	63	463	424	887	157	1282	1258	2540	224	1762	1715	3477
17	Lefkoşa Toplam (Total)	2	11	19	30	17	114	104	218	48	451	404	855	67	576	527	1103
25	Gazimağusa Toplam (Total)	2	6	14	20	17	118	109	227	40	286	284	570	59	410	407	817
15	Girne Toplam (Total)	0	0	0	0	13	109	105	214	37	324	351	675	50	433	456	889
6	Güzelyurt Toplam (Total)	0	0	0	0	6	49	45	94	10	72	62	134	16	121	107	228
10	İskele Toplam (Total)	0	0	0	0	6	45	36	81	15	107	118	225	21	152	154	306
6	Lefke Toplam (Total)	0	0	0	0	4	28	25	53	7	42	39	81	11	70	64	134
2	MTÖ Uygulama Anaokulu Top	4	17	33	50	4	28	22	50	3	27	24	51	11	72	79	151
1	AML Uygulama Anaokulu(Lefke)	2	11	19	30	2	16	14	30	1	12	14	26	5	39	47	86
1	GMML Uygulama Anaokulu (G)	2	6	14	20	2	12	8	20	2	15	10	25	6	33	32	65
77	İÖD Anaokul Top. (pre-primary -total)					59	435	402	837	154	1255	1234	2489	213	1690	1636	3326
1	<i>Fazıl Plümer Anaokulu</i>					0	0	0	0	5	39	48	87	5	39	48	87
2	<i>Gülenyüzler Anaokulu</i>					0	0	0	0	8	68	55	123	8	68	55	123
3	<i>Lefkoşa Vakıf Anaokulu</i>					6	29	28	57	0	0	0	0	6	29	28	57
4	<i>Yeniyüzyıl Anaokulu</i>					0	0	0	0	7	58	65	123	7	58	65	123
5	<i>Yenicami Anaokulu</i>					2	10	10	20	3	38	27	65	5	48	37	85
6	<i>Gaziköy Anaokulu</i>					2	12	8	20	3	14	15	29	5	26	23	49
7	<i>Gönyeli Fazıl Plümer Anaokulu</i>					2	22	18	40	7	85	55	140	9	107	73	180
8	Arabahmet İlkokulu					0	0	0	0	1	8	4	12	1	8	4	12
9	Akıncılar İlkokulu					0	0	2	2	0	2	1	3	0	2	3	5
10	Alayköy İlkokulu					0	0	0	0	3	25	27	52	3	25	27	52
11	Balıkesir -Meriç İlkokulu					0	0	0	0	1	6	6	12	1	6	6	12
12	Cihangir-Düzova İlkokulu					1	13	7	20	2	23	13	36	3	36	20	56
13	Değirmenlik İlkokulu					1	2	7	9	2	13	17	30	3	15	24	39
14	Dr. Fazıl Küçük İlkokulu					0	0	0	0	1	15	16	31	1	15	16	31
15	Haspolat İlkokulu					0	0	0	0	2	20	16	36	2	20	16	36

OKUL ÖNCESİ (PRE-PRIMARY EDUCATION)																	
E/M: Erkek/Male K/F: Kadın/Female T: Toplam/Total																	
		3 yaş (Age 3)				4 yaş (Age 4)				5 yaş (Age 5)				Okul öncesi top.(total)			
kul+sınıf*		Şube	öğrenci/students			Şube	öğrenci/students			Şube	öğrenci/students			Şube	öğrenci/students		
school		Div.	E/M	K/F	T	Div.	E/M	K/F	T	Div.	E/M	K/F	T	Div.	E/M	K/F	T
16	Şht. Mehmet Eray İlkokulu					1	10	10	20	2	25	25	50	3	35	35	70
	Lefkoşa Toplam (Total)					15	98	90	188	47	439	390	829	62	537	480	1017
1	Gazi Mağusa Maarif Anaokulu					0	0	0	0	2	14	12	26	2	14	12	26
2	Alasya Vakıf Anaokulu					0	0	0	0	10	69	68	137	10	69	68	137
3	Şht. Özdemir Anaokulu					1	6	5	11	1	7	6	13	2	13	11	24
4	Polatpaşa İlkokulu					0	0	0	0	3	27	38	65	3	27	38	65
5	Şht. Mustafa Kurtuluş İlkokulu					0	0	0	0	1	4	0	4	1	4	0	4
6	Şht. Osman Ahmet İlkokulu					0	0	0	0	2	9	11	20	2	9	11	20
7	Şht. Zeki Salih İlkokulu					0	0	0	0	1	11	5	16	1	11	5	16
8	Akdoğan Dr.Fazıl Küçük İlkokulu					2	13	12	25	2	20	14	34	4	33	26	59
9	Mustafa Kemal İlkokulu					1	5	6	11	1	6	4	10	2	11	10	21
10	Alanıç İlkokulu					1	4	6	10	1	7	8	15	2	11	14	25
11	Beyarmudu İlkokulu					0	0	2	2	0	1	1	2	0	1	3	4
12	Çayönü - İncirli İlkokulu					1	7	3	10	1	5	2	7	2	12	5	17
13	Dörttyol İlkokulu					1	9	5	14	1	14	8	22	2	23	13	36
14	Geçitkale İlkokulu					1	7	9	16	1	4	8	12	2	11	17	28
15	Güvercinlik Rauf Raif Denktaş İlkokulu					0	1	1	2	1	3	5	8	1	4	6	10
16	Mormenekşe İlkokulu					1	2	7	9	1	10	8	18	2	12	15	27
17	Pile Türk Okulu					0	1	1	2	1	1	1	2	1	2	2	4
18	Serdarlı İlkokulu					1	8	15	23	1	9	12	21	2	17	27	44
19	Şht. Salih Terzi İlkokulu					1	2	5	7	1	5	4	9	2	7	9	16
20	Tatlısu İlkokulu					1	7	5	12	1	14	9	23	2	21	14	35
21	Türkmenköy İlkokulu					0	2	2	4	1	3	7	10	1	5	9	14
22	Ulukışla İlkokulu					1	2	3	5	1	6	16	22	2	8	19	27
23	İnönü-Vadili İlkokulu					1	15	8	23	1	12	8	20	2	27	16	43
24	Yeniboğaziçi İlkokulu					1	15	6	21	2	10	19	29	3	25	25	50
	Gazimağusa Toplam (Total)					15	106	101	207	38	271	274	545	53	377	375	752
1	Girne Maarif Anaokulu					0	0	0	0	10	84	106	190	10	84	106	190
2	Karakum Anaokulu					0	0	0	0	2	14	10	24	2	14	10	24
3	Lapta Anaokulu					2	24	18	42	3	29	30	59	5	53	48	101
4	Osman Türkay Anaokulu					1	7	8	15	1	7	12	19	2	14	20	34
5	Pınarbaşı Anaokulu					1	10	4	14	1	10	10	20	2	20	14	34
6	Alsancak Anaokulu					2	11	17	28	3	25	35	60	5	36	52	88
7	Beylerbeyi Anaokulu					1	9	15	24	2	17	16	33	3	26	31	57
8	Çamlıbel Aysun İlkokulu					1	4	6	10	1	8	9	17	2	12	15	27
9	Çatalköy İlkokulu					0	0	0	0	3	33	23	56	3	33	23	56
10	Dikmen İlkokulu					1	13	13	26	3	30	36	66	4	43	49	92
11	Esentepe İlkokulu					1	3	7	10	2	14	11	25	3	17	18	35
12	Karaoğlanoğlu İlkokulu					1	11	8	19	3	31	34	65	4	42	42	84
13	Karşıyaka Merkez İlkokulu					1	11	4	15	1	8	7	15	2	19	11	30
14	Mehmet Boransel İlkokulu					0	0	2	2	1	5	9	14	1	5	11	16

OKUL ÖNCESİ (PRE-PRIMARY EDUCATION)																	
E/M: Erkek/Male K/F: Kadın/Female T: Toplam/Total																	
		3 yaş (Age 3)				4 yaş (Age 4)				5 yaş (Age 5)				Okul öncesi top.(total)			
okul*	Şube	öğrenci/students			Şube	öğrenci/students			Şube	öğrenci/students			Şube	öğrenci/students			
school	Div.	E/M	K/F	T	Div.	E/M	K/F	T	Div.	E/M	K/F	T	Div.	E/M	K/F	T	
91	ÖZEL okulöncesi toplamı (Priv	94	480	450	930	96	587	518	1105	85	542	550	1092	275	1609	1518	3127
35	Lefkoşa Toplam (Total)	37	205	179	384	44	256	253	509	39	278	261	539	120	739	693	1432
22	Gazimağusa Toplam (Total)	21	96	100	196	22	129	110	239	22	116	132	248	65	341	342	683
22	Girne Toplam (Total)	28	137	132	269	26	168	136	304	24	147	154	301	78	452	422	874
6	Güzelyurt Toplam (Total)	4	18	18	36	3	18	11	29	0	1	3	4	7	37	32	69
3	İskele Toplam (Total)	2	9	11	20	1	16	8	24	0	0	0	0	3	25	19	44
3	Lefke Toplam (Total)	2	15	10	25	0	0	0	0	0	0	0	0	2	15	10	25
1	Atmosfer Eğitim Merkezi	1	10	3	13	2	6	8	14	2	11	10	21	5	27	21	48
2	Can Yuva Anaokulu	1	3	7	10	1	5	8	13	1	5	8	13	3	13	23	36
3	Cıvıltı Çocuk Kulübü Etüt Merk	0	0	0	0	1	4	4	8	0	0	0	0	1	4	4	8
4	Dalmaçyalılar Kreş ve Anaokulu	+	+	+	+	+	+	+	+	+	+	+	+	+	+	+	+
5	Dört İşlem Eğitim Merkezi	+	+	+	+	+	+	+	+	+	+	+	+	+	+	+	+
6	Green Flipper	1	5	10	15	1	1	11	12	1	8	4	12	3	14	25	39
7	İyikalp Çocuk Kulübü	0	0	0	0	0	0	0	0	0	0	0	0	0	0	0	0
8	Little Bees Junior School	1	3	1	4	0	0	0	0	0	0	0	0	1	3	1	4
9	Mavi Elma Eğitim Merkezi	1	11	2	13	1	7	11	18	1	5	6	11	3	23	19	42
10	Minik Dahiler Eğitim Merkezi	3	14	11	25	3	18	13	31	2	14	10	24	8	46	34	80
11	Neşem Yuva	1	9	10	19	1	9	6	15	0	0	0	0	2	18	16	34
12	S.O.S Çocuk Köyü	1	9	9	18	2	13	6	19	1	13	7	20	4	35	22	57
13	Teletubbies Okul Öncesi Eğitim	1	4	4	8	0	2	1	3	0	0	0	0	1	6	5	11
14	Yedi Cüceler Yuvam ve Anaoku	0	0	0	0	1	9	5	14	0	0	0	0	1	9	5	14
15	Yeni Gelişim Eğitim Merkezi	0	3	3	6	1	5	4	9	0	0	0	0	1	8	7	15
16	Minik şirinler	+	+	+	+	+	+	+	+	+	+	+	+	+	+	+	+
17	Birikim Kids Eğitim Merkezi	2	9	11	20	1	7	8	15	1	6	3	9	4	22	22	44
18	Tohum Okul Öncesi Eğitim Me	1	9	4	13	1	3	5	8	1	2	3	5	3	14	12	26
19	Kids City Pre school	1	3	4	7	0	1	4	5	0	0	0	0	1	4	8	12
20	Uçan Balon Eğitim Merkezi	1	9	8	17	1	8	7	15	1	7	6	13	3	24	21	45
21	Sihirli Ada Eğitim Merkezi	+	+	+	+	+	+	+	+	+	+	+	+	+	+	+	+
22	The Future American Nursery S	0	0	0	0	1	4	6	10	1	4	5	9	2	8	11	19
23	Levent Kindergarten	2	9	7	16	3	14	14	28	5	29	41	70	10	52	62	114
24	Ted Kuzey Kıbrıs Eğitim Hizmet	1	1	2	3	1	2	7	9	2	9	12	21	4	12	21	33
25	Yakın Doğu Anaokulu	7	31	34	65	11	74	64	138	11	105	86	191	29	210	184	394
26	Necat British College Pre-Scho	3	24	16	40	3	19	23	42	4	36	28	64	10	79	67	146
27	Totally Kids Kreş ve Anaokulu	1	4	7	11	1	12	3	15	1	4	7	11	3	20	17	37
28	Sevimli Bildircin Kreş Anaokulu	1	4	2	6	1	2	4	6	0	0	0	0	2	6	6	12
29	Küçük Yıldızlar Okul Öncesi Eği	0	0	0	0	0	0	0	0	0	0	0	0	0	0	0	0
30	Minions Okul Öncesi Eğitim Me	1	7	1	8	1	1	4	5	0	1	2	3	2	9	7	16
31	Little Hands Nursery Play Hous	1	2	3	5	1	4	7	11	1	6	7	13	3	12	17	29
32	Maya Kids Okul Öncesi	1	5	5	10	1	8	4	12	1	3	4	7	3	16	13	29
33	Alternative Nature Time Nurse	1	5	5	10	1	4	7	11	0	0	0	0	2	9	12	21

OKUL ÖNCESİ (PRE-PRIMARY EDUCATION)																	
E/M: Erkek/Male K/F: Kadın/Female T: Toplam/Total																	
okul* school	Şube	3 yaş (Age 3)				4 yaş (Age 4)				5 yaş (Age 5)				Okul öncesi top.(total)			
		öğrenci/students				öğrenci/students				öğrenci/students				öğrenci/students			
	Div.	E/M	K/F	T	Div.	E/M	K/F	T	Div.	E/M	K/F	T	Div.	E/M	K/F	T	
34	Masal Bahçesi Okul Öncesi Eğit	1	5	3	8	1	7	3	10	0	4	1	5	2	16	7	23
35	Grand Harmony Education Cer	1	7	7	14	1	7	6	13	2	6	11	17	4	20	24	44
36	Lefkoşa Toplam (Total)	37	205	179	384	44	256	253	509	39	278	261	539	120	739	693	1432
1	Bal Adası Okul Öncesi Eğitim M	0	3	4	7	1	3	5	8	0	2	2	4	1	8	11	19
2	Kindergarden Anaokulu ve Oku	1	1	2	3	0	0	2	2	1	0	3	3	2	1	7	8
3	Lucky Duck Learning Center	1	7	5	12	2	9	13	22	1	4	8	12	4	20	26	46
4	Mağusa Etüt Merkezi	0	0	0	0	0	0	0	0	0	0	0	0	0	0	0	0
5	Mickey Mouse Anaokul ve Etüt	1	1	6	7	0	0	4	4	0	0	1	1	1	1	11	12
6	Wonderkids Early Learning Cer	1	4	3	7	1	5	3	8	0	0	0	0	2	9	6	15
7	Mavim Pembem Anaokulu ve	1	6	6	12	1	6	5	11	1	4	6	10	3	16	17	33
8	Kır Çiçekleri Okul Öncesi ve Etüt	1	5	3	8	1	4	5	9	1	4	4	8	3	13	12	25
9	Neokids Anaokul ve Etüt Merk	3	15	18	33	4	26	11	37	0	0	0	0	7	41	29	70
10	İlk Kalem Anaokulu ve Etüt Me	1	3	1	4	0	3	2	5	1	5	0	5	2	11	3	14
11	Doğu Akdeniz Doğa Anaokulu	3	16	17	33	3	24	24	48	5	41	48	89	11	81	89	170
12	Neo Kids Mektebim Schools	0	0	0	0	0	0	0	0	3	17	8	25	3	17	8	25
13	Spring Kids Education Center	1	3	7	10	1	6	3	9	1	4	2	6	3	13	12	25
14	Mickey Mouse Anaokul ve Etüt	0	0	0	0	0	0	0	0	0	0	0	0	0	0	0	0
15	Petit Baby Montessori Nursery	0	4	2	6	1	6	3	9	0	2	1	3	1	12	6	18
16	Dünyanın Renkleri Kreş ve Oku	1	3	0	3	1	6	3	9	1	4	4	8	3	13	7	20
17	Renkli İzler Okul Öncesi eğitim	0	0	1	1	0	0	0	0	1	1	1	2	1	1	2	3
18	Arı Kovanı Kreş ve Anaokulu	1	5	3	8	1	6	3	9	1	2	5	7	3	13	11	24
19	Kids Dream Eğitim Merkezi	1	5	5	10	1	6	6	12	1	2	5	7	3	13	16	29
20	Oyun Bahçesi Kreşi	0	0	0	0	0	0	0	0	0	0	0	0	0	0	0	0
21	Beyarmudu Belediyesi O.Önce	1	2	1	3	1	1	3	4	0	0	0	0	2	3	4	7
22	Yakın Doğu Anaokulu Yeniboğaz	3	13	16	29	3	18	15	33	4	24	34	58	10	55	65	120
	Gazimağusa Toplam (Total)	21	96	100	196	22	129	110	239	22	116	132	248	65	341	342	683
1	Colourland Prep School Co. Ltd	2	13	13	26	2	15	12	27	1	10	8	18	5	38	33	71
2	Little Star Etüd Merkezi(Merke	1	4	6	10	1	8	2	10	0	0	0	0	2	12	8	20
3	Münevver Bındayı Eğitim Merk	2	14	11	25	1	9	6	15	2	14	7	21	5	37	24	61
4	Boğaz Deniz Kabuğu Okul Önce	1	5	7	12	1	6	4	10	0	0	0	0	2	11	11	22
5	Little Star Etüd Merkezi(Şube)	1	6	4	10	1	5	5	10	0	0	0	0	2	11	9	20
6	Mickeyland Oyun ile Eğitim Me	1	5	0	5	0	0	0	0	0	0	0	0	1	5	0	5
7	Sweet Child Nursery	1	8	10	18	1	4	4	8	1	3	5	8	3	15	19	34
8	Tırtıl Oyun ile Eğitim Merkezi	1	5	6	11	1	5	6	11	1	4	5	9	3	14	17	31
9	Mehmet Kamburoğlu(Prescho	0	0	0	0	0	0	0	0	0	0	0	0	0	0	0	0
10	Duet Okul Öncesi Eğitim Merke	1	8	9	17	1	11	11	22	2	12	14	26	4	31	34	65
11	Kar Taneleri Eğitim Merkezi	1	6	4	10	1	7	2	9	0	1	1	2	2	14	7	21
12	The American Nursery School	2	9	3	12	3	14	15	29	2	18	11	29	7	41	29	70
13	Necat British College	2	8	8	16	2	10	12	22	2	16	13	29	6	34	33	67
14	The English School of Kyrenia	3	7	11	18	3	30	23	53	3	24	34	58	9	61	68	129

OKUL ÖNCESİ (PRE-PRIMARY EDUCATION)																		
E/M: Erkek/Male K/F: Kadın/Female T: Toplam/Total																		
Okul* school	Şube	3 yaş (Age 3)				4 yaş (Age 4)				5 yaş (Age 5)				Okul öncesi top.(total)				
		öğrenci/students				öğrenci/students				öğrenci/students				öğrenci/students				
		Div.	E/M	K/F	T	Div.	E/M	K/F	T	Div.	E/M	K/F	T	Div.	E/M	K/F	T	
15	Özel Doğa Okulları (Anaokul)	2	13	7	20	3	21	13	34	4	24	34	58	9	58	54	112	
16	Bambini Montessori Nursery	1	1	7	8	1	4	5	9	1	0	3	3	3	5	15	20	
17	Little Music Box Play House	1	5	11	16	0	0	0	0	0	0	0	0	1	5	11	16	
18	İnci Taneleri Eğitim Merkezi	1	3	5	8	0	2	3	5	1	4	3	7	2	9	11	20	
19	Happy Land Bellapais School	1	5	5	10	2	9	4	13	2	9	12	21	5	23	21	44	
20	Lapta Creative Center	1	4	1	5	1	4	3	7	1	7	1	8	3	15	5	20	
21	Mozart Kids Preparatory and N	1	4	4	8	1	4	6	10	1	1	3	4	3	9	13	22	
22	Little Hopes Preschool	1	4	0	4	0	0	0	0	0	0	0	0	1	4	0	4	
	Girne Toplam (Total)	28	137	132	269	26	168	136	304	24	147	154	301	78	452	422	874	
1	Güzelyurt Belediyesi Anaokulu	0	0	0	0	0	0	0	0	0	0	0	0	0	0	0	0	
2	Küçücüğüm	0	4	2	6	1	4	3	7	0	0	0	0	1	8	5	13	
3	Minik Kalpler Okul Öncesi Eğiti	1	3	4	7	1	3	5	8	0	0	0	0	2	6	9	15	
4	Renkli Düşler Okul Öncesi Eğiti	1	1	3	4	0	1	2	3	0	0	0	0	1	2	5	7	
5	Sevgi Çiçeği Eğitim Merkezi	1	2	1	3	0	1	0	1	0	1	0	1	1	4	1	5	
6	Smart Angels Preschool	1	8	8	16	1	9	1	10	0	0	3	3	2	17	12	29	
	Güzelyurt Toplam (Total)	4	18	18	36	3	18	11	29	0	1	3	4	7	37	32	69	
1	İskele Belediyesi Çocuk Bakım	2	9	11	20	1	16	8	24	0	0	0	0	3	25	19	44	
2	Limi Kids Education Center	+	+	+	+	+	+	+	+	+	+	+	+	+	+	+	+	
3	MKA Okul Öncesi Eğitim Merke	+	+	+	+	+	+	+	+	+	+	+	+	+	+	+	+	
	İskele Toplam (Total)	2	9	11	20	1	16	8	24	0	0	0	0	3	25	19	44	
1	Düşler Şatosu Okul Öncesi Eğiti	0	0	0	0	0	0	0	0	0	0	0	0	0	0	0	0	
2	Minik Afacanlar Okul Öncesi Eğ	1	9	4	13	0	0	0	0	0	0	0	0	1	9	4	13	
3	Keşifler Adası Okul Öncesi Eğiti	1	6	6	12	0	0	0	0	0	0	0	0	1	6	6	12	
	Lefke Toplam (Total)	2	15	10	25	0	0	0	0	0	0	0	0	2	15	10	25	
+	Veri mevcut değil. (No data available)																	

İLKOKULLAR (PRIMARY SCHOOLS)																									
E/M: Erkek/Male K/F: Kadın/Female T: Toplam/Total																									
		I.Sınıf/Grade 1				2.Sınıf/Grade 2				3.Sınıf/Grade 3				4.Sınıf/Grade 4				5.Sınıf/Grade 5				Toplam/total			
okul		Şube	öğrenci/students			Şube	öğrenci/students			Şube	öğrenci/students			Şube	öğrenci/students			Şube	öğrenci/students			Şube	öğrenci/students		
school		Div.	E/M	K/F	T	Div.	E/M	K/F	T	Div.	E/M	K/F	T	Div.	E/M	K/F	T	Div.	E/M	K/F	T	Div.	E/M	K/F	T
93	KKTC İlkokul Toplamı (Primary total)	190	2024	2028	4052	190	2033	1991	4024	186	2079	1960	4039	181	1988	1893	3881	179	2000	1901	3901	926	10124	9773	19897
24	Lefkoşa Toplam (Total)	67	734	730	1464	69	756	772	1528	63	765	718	1483	64	745	695	1440	61	725	673	1398	324	3725	3588	7313
30	Gazi Mağusa Toplam (Total)	48	469	486	955	47	494	442	936	47	492	457	949	45	509	455	964	47	499	466	965	234	2463	2306	4769
19	Girne Toplam (Total)	45	553	523	1076	44	489	534	1023	44	520	520	1040	43	470	490	960	41	487	462	949	217	2519	2529	5048
7	Güzelyurt Toplam (Total)	10	99	102	201	11	106	102	208	13	103	116	219	10	84	88	172	11	131	110	241	55	523	518	1041
9	İskele Toplam (Total)	15	134	145	279	14	146	102	248	14	162	108	270	14	138	117	255	14	122	151	273	71	702	623	1325
4	Lefke Toplam (Total)	5	35	42	77	5	42	39	81	5	37	41	78	5	42	48	90	5	36	39	75	25	192	209	401
80	RESMİ İlkokul toplamı (Public primar	146	1618	1644	3262	146	1641	1608	3249	143	1673	1579	3252	140	1616	1520	3136	144	1684	1629	3313	719	8232	7980	16212
19	Lefkoşa Toplam (Total)	45	531	526	1057	46	554	567	1121	41	534	523	1057	44	545	512	1057	43	538	518	1056	219	2702	2646	5348
27	Gazi Mağusa Toplam (Total)	39	389	412	801	40	414	379	793	40	433	393	826	38	444	386	830	41	452	429	881	198	2132	1999	4131
14	Girne Toplam (Total)	32	430	417	847	30	379	419	798	30	404	398	802	29	363	369	732	30	405	382	787	151	1981	1985	3966
7	Güzelyurt Toplam (Total)	10	99	102	201	11	106	102	208	13	103	116	219	10	84	88	172	11	131	110	241	55	523	518	1041
9	İskele Toplam (Total)	15	134	145	279	14	146	102	248	14	162	108	270	14	138	117	255	14	122	151	273	71	702	623	1325
4	Lefke Toplam (Total)	5	35	42	77	5	42	39	81	5	37	41	78	5	42	48	90	5	36	39	75	25	192	209	401
		I.Sınıf/Grade 1				2.Sınıf/Grade 2				3.Sınıf/Grade 3				4.Sınıf/Grade 4				5.Sınıf/Grade 5				Toplam/total			
okul		Şube	öğrenci/students			Şube	öğrenci/students			Şube	öğrenci/students			Şube	öğrenci/students			Şube	öğrenci/students			Şube	öğrenci/students		
school		Div.	E/M	K/F	T	Div.	E/M	K/F	T	Div.	E/M	K/F	T	Div.	E/M	K/F	T	Div.	E/M	K/F	T	Div.	E/M	K/F	T
1	Arabahmet İlkokulu	1	8	9	17	1	8	5	13	1	8	5	13	1	13	8	21	1	11	8	19	5	48	35	83
2	Atatürk İlkokulu	3	24	23	47	3	31	30	61	2	30	25	55	3	25	32	57	3	23	21	44	14	133	131	264
3	Çağlayan Cumhuriyet İlkokulu	2	17	18	35	1	11	9	20	1	12	17	29	2	20	12	32	2	21	11	32	8	81	67	148
4	Gelibolu İlkokulu	2	18	15	33	2	13	23	36	2	25	23	48	2	16	14	30	2	14	21	35	10	86	96	182
5	Necati Taşkın İlkokulu	2	25	30	55	3	35	42	77	2	33	27	60	2	32	31	63	2	31	34	65	11	156	164	320
6	9 Eylül İlkokulu	4	60	56	116	4	58	62	120	4	63	65	128	4	71	57	128	4	63	62	125	20	315	302	617
7	Şht. Doğan Ahmet İlkokulu	2	31	28	59	3	41	43	84	2	28	28	56	2	29	29	58	3	38	38	76	12	167	166	333
8	Şht. Ertuğrul İlkokulu	5	75	86	161	5	80	83	163	5	79	85	164	5	75	94	169	5	72	88	160	25	381	436	817
9	Şht. Tuncer İlkokulu	4	37	33	70	4	46	37	83	4	43	43	86	4	39	43	82	4	51	55	106	20	216	211	427

İLKOKULLAR (PRIMARY SCHOOLS)

E/M: Erkek/Male K/F: Kadın/Female T: Toplam/Total																									
okul	school	1.Sınıf/Grade 1				2.Sınıf/Grade 2				3.Sınıf/Grade 3				4.Sınıf/Grade 4				5.Sınıf/Grade 5				Toplam/total			
		Şube	öğrenci/students			Şube	öğrenci/students			Şube	öğrenci/students			Şube	öğrenci/students			Şube	öğrenci/students			Şube	öğrenci/students		
		Div.	E/M	K/F	T	Div.	E/M	K/F	T	Div.	E/M	K/F	T	Div.	E/M	K/F	T	Div.	E/M	K/F	T	Div.	E/M	K/F	T
10	Şht. Yalçın İlkokulu	1	17	11	28	1	8	18	26	2	11	23	34	1	11	13	24	1	16	17	33	6	63	82	145
11	Akincılar İlkokulu	1	0	2	2	0	1	0	1	0	1	0	1	1	1	0	1	0	1	1	2	2	4	3	7
12	Alayköy İlkokulu	2	26	22	48	2	26	23	49	3	39	32	71	2	32	23	55	2	21	35	56	11	144	135	279
13	Balıkesir -Meriç İlkokulu	1	7	10	17	1	7	6	13	1	4	8	12	1	6	2	8	1	6	5	11	5	30	31	61
14	Cihangir-Düzova İlkokulu	2	20	17	37	2	22	13	35	1	16	13	29	2	18	14	32	1	10	10	20	8	86	67	153
15	Değirmenlik İlkokulu	1	16	12	28	2	18	19	37	1	14	11	25	1	12	15	27	1	21	6	27	6	81	63	144
16	Dr. Fazıl Küçük İlkokulu	2	15	20	35	2	22	22	44	1	14	15	29	2	23	21	44	2	20	18	38	9	94	96	190
17	Gönyeli İlkokul	5	79	77	156	5	72	83	155	5	76	61	137	5	69	66	135	5	86	51	137	25	382	338	720
18	Haspolat İlkokulu	2	24	22	46	2	22	20	42	2	19	14	33	2	22	20	42	2	16	14	30	10	103	90	193
19	Şht. Mehmet Eray İlkokulu	3	32	35	67	3	33	29	62	2	19	28	47	2	31	18	49	2	17	23	40	12	132	133	265
	Lefkoşa Toplam	45	531	526	1057	46	554	567	1121	41	534	523	1057	44	545	512	1057	43	538	518	1056	219	2702	2646	5348
1	Alasya İlkokulu	0	0	0	0	0	0	0	0	7	93	89	182	6	84	107	191	7	119	126	245	20	296	322	618
2	Canbulat İlkokulu	2	12	14	26	2	14	16	30	0	0	0	0	0	0	0	0	0	0	0	0	4	26	30	56
3	Gazi İlkokulu	0	0	0	0	0	0	0	0	2	15	14	29	1	15	11	26	2	25	15	40	5	55	40	95
4	Karakol İlkokulu	2	42	22	64	2	31	24	55	3	31	50	81	2	33	35	68	2	33	32	65	11	170	163	333
5	Polatpaşa İlkokulu	3	46	47	93	3	44	56	100	3	61	43	104	3	65	31	96	3	52	54	106	15	268	231	499
6	Şht. Hüseyin Akil İlkokulu	7	88	97	185	7	115	106	221	0	0	0	0	0	0	0	0	0	0	0	0	14	203	203	406
7	Şht. Mustafa Kurtuluş İlkokulu	1	4	4	8	1	2	8	10	1	8	4	12	1	11	7	18	1	8	5	13	5	33	28	61
8	Şht. Osman Ahmet İlkokulu	2	20	24	44	2	17	11	28	2	22	26	48	2	15	13	28	2	14	19	33	10	88	93	181
9	Şht. Zeki Salih İlkokulu	1	13	18	31	2	13	13	26	2	18	13	31	2	26	22	48	2	25	20	45	9	95	86	181
10	Akdoğan Dr.Fazıl Küçük İlkokulu	2	16	25	41	2	27	16	43	2	27	26	53	2	21	14	35	2	25	15	40	10	116	96	212
11	Mustafa Kemal İlkokulu	1	6	9	15	1	4	11	15	1	6	5	11	1	6	10	16	1	3	7	10	5	25	42	67
12	Alaniçi İlkokulu	1	10	6	16	1	4	7	11	1	4	8	12	1	10	10	20	1	6	10	16	5	34	41	75
13	Beyarmudu İlkokulu	1	7	0	7	0	0	5	5	1	6	3	9	1	7	1	8	1	6	8	14	4	26	17	43
14	Çayönü - İncirli İlkokulu	1	1	7	8	1	8	3	11	1	7	4	11	1	9	4	13	1	10	4	14	5	35	22	57
15	Dört Yol İlkokulu	1	8	8	16	1	5	5	10	1	8	8	16	1	14	10	24	1	7	4	11	5	42	35	77
16	Eşref Bitlis İlkokulu	2	16	21	37	2	21	21	42	2	22	18	40	2	22	20	42	2	22	11	33	10	103	91	194
17	Geçitkale İlkokulu	1	9	10	19	1	10	8	18	1	6	7	13	1	8	5	13	1	4	11	15	5	37	41	78

İLKOKULLAR (PRIMARY SCHOOLS)

E/M: Erkek/Male K/F: Kadın/Female T: Toplam/Total																									
okul	Şube	1.Sınıf/Grade 1				2.Sınıf/Grade 2				3.Sınıf/Grade 3				4.Sınıf/Grade 4				5.Sınıf/Grade 5				Toplam/total			
		öğrenci/students	öğrenci/students	öğrenci/students	öğrenci/students	öğrenci/students	öğrenci/students	öğrenci/students	öğrenci/students	öğrenci/students	öğrenci/students	öğrenci/students	öğrenci/students	öğrenci/students	öğrenci/students	öğrenci/students	öğrenci/students	öğrenci/students	öğrenci/students	öğrenci/students	öğrenci/students	öğrenci/students	öğrenci/students	öğrenci/students	öğrenci/students
school	Div.	E/M	K/F	T	Div.	E/M	K/F	T	Div.	E/M	K/F	T	Div.	E/M	K/F	T	Div.	E/M	K/F	T	Div.	E/M	K/F	T	
18	Güvercinlik Rauf Raif Denктаş İlkokulu	1	4	4	8	1	8	4	12	1	3	3	6	1	7	7	14	1	8	5	13	5	30	23	53
19	Mormenekşe İlkokulu	1	13	13	26	1	6	7	13	1	13	11	24	1	16	8	24	1	9	11	20	5	57	50	107
20	Pile Türk Okulu	0	2	3	5	1	2	4	6	0	1	2	3	0	1	2	3	1	1	1	2	2	7	12	19
21	Serdarlı İlkokulu	1	9	7	16	1	5	8	13	1	11	3	14	1	9	10	19	1	4	5	9	5	38	33	71
22	Şht. Salih Terzi İlkokulu	1	6	9	15	1	10	3	13	1	9	6	15	1	5	6	11	1	8	7	15	5	38	31	69
23	Tatlısu İlkokulu	1	9	8	17	1	14	7	21	1	12	8	20	1	11	9	20	1	8	13	21	5	54	45	99
24	Türkmenköy İlkokulu	1	3	7	10	1	4	4	8	1	8	7	15	1	9	3	12	1	10	5	15	5	34	26	60
25	Ulukışla İlkokulu	1	11	14	25	1	9	8	17	1	9	3	12	1	9	9	18	1	3	4	7	5	41	38	79
26	İnönü-Vadili İlkokulu	2	14	20	34	2	17	8	25	1	14	9	23	2	13	14	27	2	23	18	41	9	81	69	150
27	Yeniboğaziçi İlkokulu	2	20	15	35	2	24	16	40	2	19	23	42	2	18	18	36	2	19	19	38	10	100	91	191
	Gazimağusa Toplam	39	389	412	801	40	414	379	793	40	433	393	826	38	444	386	830	41	452	429	881	198	2132	1999	4131
1	23 Nisan İlkokulu	6	96	84	180	6	87	98	185	6	97	88	185	6	81	97	178	6	103	106	209	30	464	473	937
2	KTEV Şht. Hasan Cafer İlkokulu	3	46	40	86	3	42	53	95	4	58	50	108	4	58	47	105	4	50	53	103	18	254	243	497
3	Ağırdağ-Dağyolu İlkokulu	1	8	6	14	1	8	11	19	1	12	6	18	1	9	7	16	1	14	8	22	5	51	38	89
4	Alsancak İlkokulu	3	52	52	104	3	50	41	91	3	47	54	101	3	40	48	88	3	50	40	90	15	239	235	474
5	Çamlıbel Aysun İlkokulu	1	13	6	19	1	7	9	16	1	4	14	18	1	12	9	21	1	9	8	17	5	45	46	91
6	Çatalköy İlkokulu	3	41	39	80	2	22	24	46	2	35	32	67	2	27	25	52	2	30	32	62	11	155	152	307
7	Dikmen İlkokulu	3	36	53	89	2	21	32	53	2	26	37	63	3	28	38	66	3	28	39	67	13	139	199	338
8	Esentepe İlkokulu	1	10	17	27	1	11	12	23	1	12	12	24	1	13	16	29	1	16	13	29	5	62	70	132
9	Karaoğlanoğlu İlkokulu	3	40	40	80	3	39	48	87	3	41	42	83	2	37	30	67	3	43	36	79	14	200	196	396
10	Karşıyaka Merkez İlkokulu	1	13	5	18	1	14	17	31	1	13	12	25	1	10	17	27	1	13	10	23	5	63	61	124
11	Lapta İlkokulu	3	25	28	53	3	35	35	70	3	29	28	57	3	35	30	65	3	33	29	62	15	157	150	307
12	Mehmet Boransel İlkokulu	1	11	6	17	1	5	2	7	1	1	3	4	1	4	3	7	1	4	1	5	5	25	15	40
13	Tepebaşı İlkokulu	1	8	4	12	1	9	8	17	1	16	7	23	1	9	2	11	1	12	7	19	5	54	28	82
14	Mustafa Çağatay İlkokulu	2	31	37	68	2	29	29	58	1	13	13	26	0	0	0	0	0	0	0	0	5	73	79	152
	Girne Toplam	32	430	417	847	30	379	419	798	30	404	398	802	29	363	369	732	30	405	382	787	151	1981	1985	3966
1	Güzelyurt Barış İlkokulu	4	48	56	104	4	48	45	93	0	0	0	0	0	0	0	0	0	0	0	0	8	96	101	197
2	Kurtuluş İlkokulu	2	23	11	34	3	29	23	52	3	24	25	49	2	13	24	37	3	29	27	56	13	118	110	228

İLKOKULLAR (PRIMARY SCHOOLS)																									
E/M: Erkek/Male K/F: Kadın/Female T: Toplam/Total		1.Sınıf/Grade 1				2.Sınıf/Grade 2				3.Sınıf/Grade 3				4.Sınıf/Grade 4				5.Sınıf/Grade 5				Toplam/total			
okul		Şube	öğrenci/students			Şube	öğrenci/students			Şube	öğrenci/students			Şube	öğrenci/students			Şube	öğrenci/students			Şube	öğrenci/students		
school		Div.	E/M	K/F	T	Div.	E/M	K/F	T	Div.	E/M	K/F	T	Div.	E/M	K/F	T	Div.	E/M	K/F	T	Div.	E/M	K/F	T
3	Güzelyurt Özgürlük İlkokulu	0	0	0	0	0	0	0	0	4	43	43	86	4	47	39	86	3	54	48	102	11	144	130	274
4	Aydinköy İlkokulu	1	6	7	13	1	9	8	17	2	12	15	27	1	4	9	13	1	13	11	24	6	44	50	94
5	Fikri Karayel İlkokulu	1	11	13	24	1	9	15	24	2	17	19	36	1	12	10	22	2	23	15	38	7	72	72	144
6	Serhatköy İlkokulu	1	8	11	19	1	7	5	12	1	4	7	11	1	6	3	9	1	10	5	15	5	35	31	66
7	Zümrütköy İlkokulu	1	3	4	7	1	4	6	10	1	3	7	10	1	2	3	5	1	2	4	6	5	14	24	38
	Güzelyurt Toplam	10	99	102	201	11	106	102	208	13	103	116	219	10	84	88	172	11	131	110	241	55	523	518	1041
1	Şht. İlker Karter İlkokulu	4	53	46	99	4	60	36	96	4	64	42	106	3	47	39	86	4	51	64	115	19	275	227	502
2	Çayırova İlkokulu	1	9	11	20	1	11	5	16	1	9	9	18	1	13	7	20	1	9	9	18	5	51	41	92
3	Dipkarpaz İlkokulu	2	14	18	32	1	12	8	20	2	22	9	31	2	10	14	24	2	10	16	26	9	68	65	133
4	Kumyalı İlkokulu	1	5	8	13	1	5	3	8	1	3	2	5	1	2	3	5	1	5	7	12	5	20	23	43
5	Mehmetçik İlkokulu	1	8	15	23	1	7	11	18	1	15	11	26	1	10	12	22	1	12	7	19	5	52	56	108
6	Şht. Menteş Zorba İlkokulu	1	5	1	6	1	6	3	9	1	9	0	9	1	7	5	12	1	1	5	6	5	28	14	42
7	Konuklar İlkokulu (Yedikonuk+Büy)	1	5	13	18	1	6	10	16	1	9	9	18	1	13	7	20	1	7	14	21	5	40	53	93
8	Yenierenköy İlkokulu	2	15	17	32	2	15	13	28	1	7	9	16	2	18	14	32	2	14	18	32	9	69	71	140
9	Ziyamet İlkokulu	2	20	16	36	2	24	13	37	2	24	17	41	2	18	16	34	1	13	11	24	9	99	73	172
	iskele Toplam	15	134	145	279	14	146	102	248	14	162	108	270	14	138	117	255	14	122	151	273	71	702	623	1325
1	Doğancı İlkokulu	1	7	6	13	1	8	9	17	1	7	11	18	1	8	8	16	1	2	11	13	5	32	45	77
2	Lefke İstiklal İlkokulu	2	15	19	34	2	24	18	42	2	15	19	34	2	21	20	41	2	18	17	35	10	93	93	186
3	Yedidalga İlkokulu	1	10	14	24	1	6	7	13	1	11	9	20	1	9	15	24	1	13	9	22	5	49	54	103
4	Yeşilyurt İlkokulu	1	3	3	6	1	4	5	9	1	4	2	6	1	4	5	9	1	3	2	5	5	18	17	35
	Lefke Toplam	5	35	42	77	5	42	39	81	5	37	41	78	5	42	48	90	5	36	39	75	25	192	209	401

İLKOKULLAR (PRIMARY SCHOOLS)																									
E/M: Erkek/Male K/F: Kadın/Female T: Toplam/Total																									
		1.Sınıf/Grade 1				2.Sınıf/Grade 2				3.Sınıf/Grade 3				4.Sınıf/Grade 4				5.Sınıf/Grade 5				Toplam/total			
okul		Şube	öğrenci/students			Şube	öğrenci/students			Şube	öğrenci/students			Şube	öğrenci/students			Şube	öğrenci/students			Şube	öğrenci/students		
school		Div.	E/M	K/F	T	Div.	E/M	K/F	T	Div.	E/M	K/F	T	Div.	E/M	K/F	T	Div.	E/M	K/F	T	Div.	E/M	K/F	T
13	ÖZEL İlkokul toplamı (Private primary)	44	406	384	790	44	392	383	775	43	406	381	787	41	372	373	745	35	316	272	588	207	1892	1793	3685
5	Lefkoşa Toplam (Total)	22	203	204	407	23	202	205	407	22	231	195	426	20	200	183	383	18	187	155	342	105	1023	942	1965
3	Gazi Mağusa Toplam (Total)	9	80	74	154	7	80	63	143	7	59	64	123	7	65	69	134	6	47	37	84	36	331	307	638
5	Girne Toplam (Total)	13	123	106	229	14	110	115	225	14	116	122	238	14	107	121	228	11	82	80	162	66	538	544	1082
		1.Sınıf/Grade 1				2.Sınıf/Grade 2				3.Sınıf/Grade 3				4.Sınıf/Grade 4				5.Sınıf/Grade 5				Toplam/total			
okul		Şube	öğrenci/students			Şube	öğrenci/students			Şube	öğrenci/students			Şube	öğrenci/students			Şube	öğrenci/students			Şube	öğrenci/students		
school		Div.	E/M	K/F	T	Div.	E/M	K/F	T	Div.	E/M	K/F	T	Div.	E/M	K/F	T	Div.	E/M	K/F	T	Div.	E/M	K/F	T
1	Özel Yakın Doğu İlkokulu	10	105	105	210	10	107	100	207	9	108	97	205	8	87	88	175	7	98	61	159	44	505	451	956
2	Levent Primary School	6	49	49	98	6	37	52	89	7	67	56	123	7	72	58	130	7	49	67	116	33	274	282	556
3	The Future American Elementary School	1	9	5	14	1	5	8	13	1	5	8	13	1	4	2	6	1	9	4	13	5	32	27	59
4	Ted Kuzey Kıbrıs Eğitim Hizmetleri	2	12	16	28	3	21	25	46	3	33	18	51	3	32	26	58	2	21	20	41	13	119	105	224
5	Necat British College	3	28	29	57	3	32	20	52	2	18	16	34	1	5	9	14	1	10	3	13	10	93	77	170
	Lefkoşa Toplam	22	203	204	407	23	202	205	407	22	231	195	426	20	200	183	383	18	187	155	342	105	1023	942	1965
1	Doğu Akdeniz Doğa İlkokulu	5	48	45	93	5	62	46	108	5	46	44	90	5	53	47	100	4	36	35	71	24	245	217	462
2	Neo Kids Mektebim Schools	2	10	13	23	1	7	9	16	1	6	10	16	1	7	14	21	1	4	1	5	6	34	47	81
3	Yakın Doğu İlkokulu Yeniboğaziçi	2	22	16	38	1	11	8	19	1	7	10	17	1	5	8	13	1	7	1	8	6	52	43	95
	Gazimağusa Toplam	9	80	74	154	7	80	63	143	7	59	64	123	7	65	69	134	6	47	37	84	36	331	307	638
1	GAÜ Elementary School	2	19	11	30	2	11	5	16	2	15	14	29	2	9	10	19	3	12	18	30	11	66	58	124
2	Necat British College	3	33	19	52	3	21	20	41	3	21	27	48	3	24	28	52	2	18	15	33	14	117	109	226
3	The English School of Kyrenia	3	38	28	66	4	39	37	76	4	38	44	82	4	31	48	79	3	28	31	59	18	174	188	362
4	Özel Doğa Okulları	4	26	43	69	4	35	49	84	4	41	34	75	4	41	34	75	2	23	16	39	18	166	176	342
5	Happy Land Bellapais School	1	7	5	12	1	4	4	8	1	1	3	4	1	2	1	3	1	1	0	1	5	15	13	28
	Girne Toplam	13	123	106	229	14	110	115	225	14	116	122	238	14	107	121	228	11	82	80	162	66	538	544	1082

RESMİ ÖZEL EĞİTİM MERKEZLERİ (PUBLIC SPECIAL EDUCATION CENTERS)

Resmi Özel Eğitim Merkezleri Öğrenci ve Eğitim Kadrosu Sayıları ve Oranları (Number & rates of students & teaching staff at public special education centers)

E/M: Erkek/Male K/F: Kadın/Female T: Toplam/Total

okul school	Şube Div.	Öğrenci/students			Eğitim Kadrosu*/Teaching staff			Öğrenci/Şube Class size	Öğrenci/Eğ. Kadrosu % STR	Öğrenci oranı (rate of students by gender)		Kadın Kadro % Female staff %	
		E/M	K/F	T	E/M	K/F	T			Erkek%(M)	Kız % (F)		
7	Merkez Toplam (Special Edu. Centers)	59	160	77	237	19	62	81	4.0	2.9	67.5	32.5	76.5
2	Lefkoşa Toplam (Total)	18	40	18	58	6	23	29	3.2	2.0	69.0	31.0	79.3
1	Gazimağusa Toplam (Total)	21	64	26	90	7	18	25	4.3	3.6	71.1	28.9	72.0
1	Girne Toplam (Total)	5	17	8	25	2	7	9	5.0	2.8	68.0	32.0	77.8
2	İskele Toplam (Total)	10	31	15	46	2	8	10	4.6	4.6	67.4	32.6	80.0
1	Lefke Toplam (Total)	5	8	10	18	2	6	8	3.6	2.3	44.4	55.6	75.0
1	LEFKOŞA ÖZEL EĞT.VE İŞ EĞT. MRK	16	36	15	51	6	21	27	3.2	1.9	70.6	29.4	77.8
2	R. R. DENKTAŞ GÖRME E.Ö.E. OKULU	2	4	3	7	0	2	2	3.5	3.5	57.1	42.9	100.0
3	GAZİMAĞUSA ÖZEL EĞİTİM MERKEZİ	21	64	26	90	7	18	25	4.3	3.6	71.1	28.9	72.0
4	GİRNE ÖZEL EĞİTİM MERKEZİ	5	17	8	25	2	7	9	5.0	2.8	68.0	32.0	77.8
5	ZİYAMET ÖZEL EĞİTİM VE İŞ EĞİTİM MERKEZİ	7	26	14	40	1	6	7	5.7	5.7	65.0	35.0	85.7
6	ÖTÜKEN ÖZEL EĞİTİM OKULU	3	5	1	6	1	2	3	2.0	2.0	83.3	16.7	66.7
7	YEŞİLYURT ÖZEL EĞİTİM MERKEZİ	5	8	10	18	2	6	8	3.6	2.3	44.4	55.6	75.0

Bölgelere Göre öğrenci sayısı

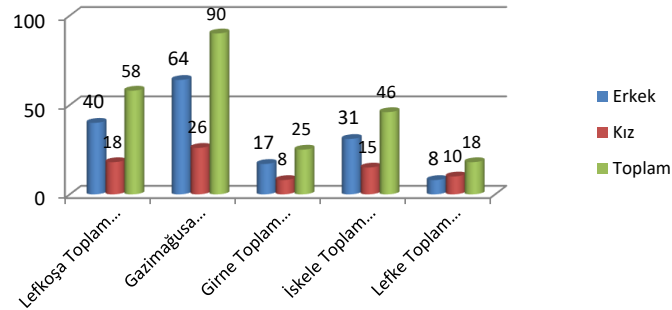

Bölgelere göre öğrenci dağılımı

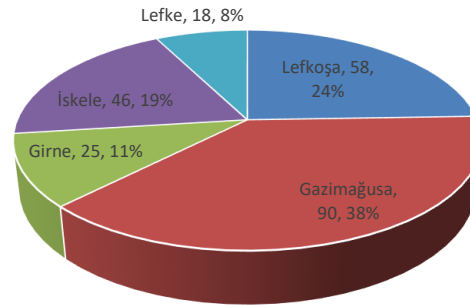

Erkek/Kız Öğrenci Dağılımı

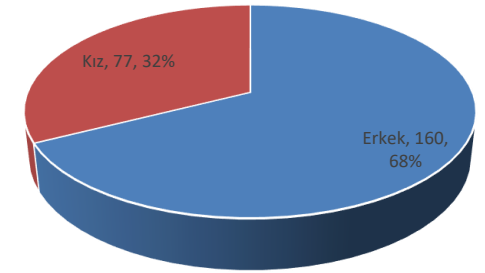

*Yöneticiler dahildir. (administrators included)

Sadece merkezlerdeki 0-18 yaş öğrencileri ve eğitim kadrosunu gösterir. (Includes 0-18 aged students & teaching staff at public special education centers only.)

Özel özel eğitim merkezleri yaygın eğitim altında sayılmıştır. (Private special education centers is counted under non-formal education)

ORTAOKULLAR (LOWER SECONDARY EDUCATION SCHOOLS)

Bu tabloda lise bünyesindeki ortaokullar da okul sayısına dahil edilmiştir. (Lower sec.schools within upper sec.schools are included to the number of schools in this table.)

İtali yazılan okullar bağımsız ortaokulları gösterir. Diğerleri lise bünyesindedir. (Schools written in italic are separate schools. Others run within upper secondary schools)

E/M: Erkek/Male K/F: Kadın/Female T: Toplam/Total

Okul School	6. sınıf/grade 6				7.Sınıf/Grade 7				8.Sınıf/Grade 8				Toplam/total			
	Şube Div.	öğrenci/students			Şube Div.	öğrenci/students			Şube Div.	öğrenci/students			Şube Div.	öğrenci/students		
	E /M	K/F	T	E /M	K/F	T	E /M	K/F	T	E /M	K/F	T	E /M	K/F	T	
38 KKTC Ortaokul Top. (Lower sec. total)	146	1917	1803	3720	149	2020	1900	3920	151	2226	1915	4141	446	6163	5618	11781
14 Lefkoşa Toplam (Total)	59	822	740	1562	61	836	743	1579	61	899	785	1684	181	2557	2268	4825
8 Gazimağusa Toplam (Total)	31	412	384	796	31	424	419	843	32	525	423	948	94	1361	1226	2587
9 Girne Toplam (Total)	32	392	418	810	31	414	413	827	32	463	384	847	95	1269	1215	2484
2 Güzelyurt Toplam (Total)	10	129	107	236	10	139	126	265	10	128	129	257	30	396	362	758
4 İskele Toplam (Total)	11	141	126	267	14	186	176	362	13	173	177	350	38	500	479	979
1 Lefke Toplam (Total)	3	21	28	49	2	21	23	44	3	38	17	55	8	80	68	148
27 RESMİ Genel Ortaokul top.(Public general secondary schools)	116	1663	1542	3205	119	1747	1614	3361	123	1960	1677	3637	358	5370	4833	10203
1 <i>Atleks Sanverler Ortaokulu</i>	5	74	77	151	5	79	70	149	5	98	63	161	15	251	210	461
2 <i>Bayraktar T. M. K.</i>	8	142	88	230	7	105	93	198	9	130	127	257	24	377	308	685
3 <i>Bayraktar Ortaokulu</i>	5	96	70	166	6	93	77	170	6	108	85	193	17	297	232	529
4 <i>Demokrasi Ortaokulu</i>	3	37	35	72	4	47	38	85	4	44	43	87	11	128	116	244
5 <i>Şehit Hüseyin Ruso Ortaokulu</i>	7	102	93	195	7	127	91	218	7	128	115	243	21	357	299	656
6 <i>Değirmenlik Lisesi</i>	4	59	61	120	4	68	59	127	5	96	74	170	13	223	194	417
7 <i>Lefkoşa A. G.S. L.</i>	1	6	7	13	1	4	7	11	1	4	9	13	3	14	23	37
8 <i>Türk Maarif Koleji</i>	5	81	85	166	5	83	78	161	5	93	68	161	15	257	231	488
9 <i>Hala Sultan İlahiyat Koleji</i>	6	81	91	172	6	79	68	147	4	51	67	118	16	211	226	437
Lefkoşa Toplam (Total)	44	678	607	1285	45	685	581	1266	46	752	651	1403	135	2115	1839	3954
1 <i>Canbulat Özgürlük Ortaokulu</i>	8	94	94	188	8	114	108	222	8	160	116	276	24	368	318	686
2 <i>Çanakkale Ortaokulu</i>	7	130	122	252	7	118	111	229	7	128	124	252	21	376	357	733
3 <i>Şehit Zeka Çorba Ortaokulu</i>	1	14	8	22	1	20	9	29	2	27	15	42	4	61	32	93
4 <i>Gazimağusa T. M. K.</i>	4	62	49	111	4	55	55	110	4	56	56	112	12	173	160	333
5 <i>Polatpaşa Lisesi</i>	5	55	56	111	5	58	71	129	5	75	52	127	15	188	179	367
6 <i>Cumhuriyet Lisesi</i>	2	24	22	46	2	26	23	49	2	34	28	62	6	84	73	157
Gazimağusa Toplam (Total)	27	379	351	730	27	391	377	768	28	480	391	871	82	1250	1119	2369
1 <i>Esentepe Ortaokulu</i>	1	12	12	24	1	16	7	23	1	15	15	30	3	43	34	77
2 <i>Oğuz Veli Ortaokulu</i>	8	129	144	273	8	122	144	266	8	126	115	241	24	377	403	780
3 <i>Lapta Yavuzlar Lisesi</i>	5	92	75	167	5	90	83	173	7	127	89	216	17	309	247	556
4 <i>Anafartalar Lisesi</i>	3	30	34	64	3	50	39	89	3	65	40	105	9	145	113	258

ORTAOKULLAR (LOWER SECONDARY EDUCATION SCHOOLS)

Bu tabloda lise bünyesindeki ortaokullar da okul sayısına dahil edilmiştir. (Lower sec.schools within upper sec.schools are included to the number of schools in this table.)

İtalik yazılan okullar bağımsız ortaokulları gösterir. Diğerleri lise bünyesindedir. (Schools written in italic are separate schools. Others run within upper secondary schools)

E/M: Erkek/Male K/F: Kadın/Female T: Toplam/Total

Okul School	Şube Div.	6. sınıf/grade 6			7.Sınıf/Grade 7			8.Sınıf/Grade 8			Toplam/total						
		öğrenci/students			öğrenci/students			öğrenci/students			öğrenci/students						
		E /M	K/F	T	E /M	K/F	T	E /M	K/F	T	E /M	K/F	T				
5	19 Mayıs T. M. K.	4	52	58	110	4	47	58	105	4	56	53	109	12	155	169	324
	Girne Toplam (Total)	21	315	323	638	21	325	331	656	23	389	312	701	65	1029	966	1995
1	<i>Şehit Turgut Ortaokulu</i>	7	84	75	159	7	108	85	193	7	96	84	180	21	288	244	532
2	Güzelyurt T. M. K.	3	45	32	77	3	31	41	72	3	32	45	77	9	108	118	226
	Güzelyurt Toplam (Total)	10	129	107	236	10	139	126	265	10	128	129	257	30	396	362	758
1	<i>Dipkarpaz Recep Tayyip Erdoğan O.</i>	1	11	6	17	1	10	8	18	1	10	14	24	3	31	28	59
2	<i>Mehmetçik Ortaokulu</i>	2	23	23	46	3	34	39	73	2	17	26	43	7	74	88	162
3	Bekirpaşa Lisesi	5	79	74	153	6	78	88	166	6	94	92	186	17	251	254	505
4	Erenköy Lisesi	3	28	23	51	4	64	41	105	4	52	45	97	11	144	109	253
	İskele Toplam (Total)	11	141	126	267	14	186	176	362	13	173	177	350	38	500	479	979
1	Lefke Gazi Lisesi	3	21	28	49	2	21	23	44	3	38	17	55	8	80	68	148
	Lefke Toplam (Total)	3	21	28	49	2	21	23	44	3	38	17	55	8	80	68	148
11	ÖZEL Ortaokul top.(Private lower sec. total)	30	254	261	515	30	273	286	559	28	266	238	504	88	793	785	1578
1	Özel Yakın Doğu Koleji	7	83	63	146	7	85	72	157	6	64	60	124	20	232	195	427
2	Levent Kolej	4	25	43	68	4	29	46	75	4	37	32	69	12	91	121	212
3	The Future American College	1	5	5	10	2	10	19	29	2	11	14	25	5	26	38	64
4	Ted Kuzey Kıbrıs Eğitim Hizm.	2	18	15	33	2	20	20	40	2	26	17	43	6	64	52	116
5	Necat British College	1	13	7	20	1	7	5	12	1	9	11	20	3	29	23	52
	Lefkoşa Toplam (Total)	15	144	133	277	16	151	162	313	15	147	134	281	46	442	429	871
1	Doğu Akdeniz Doğa Koleji	3	24	21	45	3	27	33	60	3	35	25	60	9	86	79	165
2	Yakın Doğu Koleji Yeniboğaziçi	1	9	12	21	1	6	9	15	1	10	7	17	3	25	28	53
	Gazimağusa Toplam (Total)	4	33	33	66	4	33	42	75	4	45	32	77	12	111	107	218
1	GAÜ Amerikan Koleji	2	15	14	29	2	15	15	30	2	9	19	28	6	39	48	87
2	Necat British College	2	20	17	37	2	20	16	36	2	22	10	32	6	62	43	105
3	The English School of Kyrenia	4	28	39	67	4	32	32	64	3	28	31	59	11	88	102	190
4	Özel Doğa Okulları	3	14	25	39	2	22	19	41	2	15	12	27	4	51	56	107
	Girne Toplam (Total)	11	77	95	172	10	89	82	171	9	74	72	146	30	240	249	489

LISELER (UPPER SECONDARY SCHOOLS)

E/M: Erkek/Male K/F: Kadın/Female T: Toplam/Total																					
		9. sınıf/grade 9				10.Sınıf/Grade 10				11.Sınıf/Grade 11				12.Sınıf/Grade 12				Toplam/total			
okul		Şube		öğrenci/students		Şube		öğrenci/students		Şube		öğrenci/students		Şube		öğrenci/students		Şube		öğrenci/students	
school		Div.	E/M	K/F	T	Div.	E/M	K/F	T	Div.	E/M	K/F	T	Div.	E/M	K/F	T	Div.	E/M	K/F	T
42	KKTC LİSE TOP. (Upper sec. total)	185	2025	1883	3908	193	1978	1855	3833	191	1712	1623	3335	182	1521	1515	3036	751	7236	6876	14112
16	Lefkoşa Toplam (Total)	85	954	919	1873	94	965	955	1920	93	891	852	1743	89	777	842	1619	361	3587	3568	7155
9	Gazimağusa Toplam (Total)	36	408	385	793	39	423	392	815	39	363	350	713	37	317	290	607	151	1511	1417	2928
8	Girne Toplam (Total)	23	294	279	573	20	265	215	480	21	171	195	366	21	170	169	339	85	900	858	1758
3	Güzelyurt Toplam (Total)	14	151	130	281	16	114	133	247	15	124	93	217	14	96	92	188	59	485	448	933
4	İskele Toplam (Total)	19	173	145	318	16	157	135	292	16	124	110	234	14	118	102	220	65	572	492	1064
2	Lefke Toplam (Total)	8	45	25	70	8	54	25	79	7	39	23	62	7	43	20	63	30	181	93	274
31	RESMİ LİSE TOP (genel+mes.) top*(Publi	152	1759	1618	3377	163	1745	1576	3321	158	1470	1389	2859	149	1281	1292	2573	622	6255	5875	12130
11	Lefkoşa Toplam (Total)	64	785	735	1520	74	817	757	1574	71	718	706	1424	68	627	694	1321	277	2947	2892	5839
7	Gazimağusa Toplam (Total)	32	378	356	734	36	393	358	751	36	333	315	648	34	285	261	546	138	1389	1290	2679
4	Girne Toplam (Total)	15	227	227	454	13	210	168	378	13	132	142	274	12	112	123	235	53	681	660	1341
3	Güzelyurt Toplam (Total)	14	151	130	281	16	114	133	247	15	124	93	217	14	96	92	188	59	485	448	933
4	İskele Toplam (Total)	19	173	145	318	16	157	135	292	16	124	110	234	14	118	102	220	65	572	492	1064
2	Lefke Toplam (Total)	8	45	25	70	8	54	25	79	7	39	23	62	7	43	20	63	30	181	93	274
* Resmi genel ve mesleki lise toplamını gösterir. (Total of public academic and vocational upper secondary)																					
19	Genel Liseler(Public academic-total)	85	1090	1244	2334	89	1066	1227	2293	87	934	1105	2039	80	778	1008	1786	341	3868	4584	8452
7	Lefkoşa Toplam (Total)	31	411	507	918	37	437	560	997	37	430	534	964	35	371	513	884	140	1649	2114	3763
4	Gazimağusa Toplam (Total)	19	236	284	520	19	250	266	516	20	210	261	471	19	174	206	380	77	870	1017	1887
3	Girne Toplam (Total)	14	214	212	426	12	190	157	347	12	125	133	258	11	98	120	218	49	627	622	1249
2	Güzelyurt Toplam (Total)	9	101	112	213	9	64	109	173	8	78	73	151	6	50	66	116	32	293	360	653
2	İskele Toplam (Total)	10	111	114	225	10	110	120	230	8	78	89	167	7	72	92	164	35	371	415	786
1	Lefke Toplam (Total)	2	17	15	32	2	15	15	30	2	13	15	28	2	13	11	24	8	58	56	114
1	Değirmenlik Lisesi	3	30	33	63	3	39	33	72	2	30	26	56	2	14	24	38	10	113	116	229
2	Lefkoşa A. G.S. L.	1	11	14	25	1	10	15	25	1	7	15	22	1	8	14	22	4	36	58	94
3	Türk Maarif Koleji	5	91	74	165	6	82	72	154	7	79	84	163	5	73	81	154	23	325	311	636
4	Lefkoşa Türk Lisesi	6	92	109	201	9	135	143	278	9	127	138	265	8	89	138	227	32	443	528	971
5	20 Temmuz Fen Lisesi	3	38	51	89	5	61	72	133	5	62	71	133	5	63	66	129	18	224	260	484
6	Bülent Ecevit Anadolu Lisesi	6	54	104	158	6	42	107	149	6	56	82	138	6	54	89	143	24	206	382	588
7	Hala Sultan İlahiyat Koleji	7	95	122	217	7	68	118	186	7	69	118	187	8	70	101	171	29	302	459	761
	Lefkoşa Toplam (Total)	31	411	507	918	37	437	560	997	37	430	534	964	35	371	513	884	140	1649	2114	3763

LİSELER (UPPER SECONDARY SCHOOLS)																					
		9. sınıf/grade 9				10.Sınıf/Grade 10				11.Sınıf/Grade 11				12.Sınıf/Grade 12				Toplam/total			
okul		Şube	öğrenci/students			Şube	öğrenci/students			Şube	öğrenci/students			Şube	öğrenci/students			Şube	öğrenci/students		
school		Div.	E/M	K/F	T	Div.	E/M	K/F	T	Div.	E/M	K/F	T	Div.	E/M	K/F	T	Div.	E/M	K/F	T
1	Gazimağusa T. M. K.	5	54	52	106	4	62	40	102	5	55	61	116	5	50	46	96	19	221	199	420
2	Polatpaşa Lisesi	4	40	55	95	5	50	53	103	5	30	43	73	4	34	37	71	18	154	188	342
3	Cumhuriyet Lisesi	2	16	16	32	2	12	16	28	2	19	11	30	2	10	13	23	8	57	56	113
4	Namık Kemal Lisesi	8	126	161	287	8	126	157	283	8	106	146	252	8	80	110	190	32	438	574	1012
	Gazimağusa Toplam (Total)	19	236	284	520	19	250	266	516	20	210	261	471	19	174	206	380	77	870	1017	1887
1	Lapta Yavuzlar Lisesi	4	70	67	137	3	43	51	94	3	35	60	95	3	27	37	64	13	175	215	390
2	Anafartalar Lisesi	6	90	98	188	6	106	68	174	5	49	34	83	5	46	54	100	22	291	254	545
3	19 Mayıs TMK	4	54	47	101	3	41	38	79	4	41	39	80	3	25	29	54	14	161	153	314
	Girne Toplam (Total)	14	214	212	426	12	190	157	347	12	125	133	258	11	98	120	218	49	627	622	1249
1	Güzelyurt T. M. K.	4	36	38	74	4	19	38	57	4	27	29	56	3	15	25	40	15	97	130	227
2	Kurtuluş Lisesi	5	65	74	139	5	45	71	116	4	51	44	95	3	35	41	76	17	196	230	426
	Güzelyurt Toplam (Total)	9	101	112	213	9	64	109	173	8	78	73	151	6	50	66	116	32	293	360	653
1	Bekirpaşa Lisesi	6	77	66	143	6	55	65	120	5	50	49	99	4	41	56	97	21	223	236	459
2	Erenköy Lisesi	4	34	48	82	4	55	55	110	3	28	40	68	3	31	36	67	14	148	179	327
	İskele Toplam (Total)	10	111	114	225	10	110	120	230	8	78	89	167	7	72	92	164	35	371	415	786
1	Lefke Gazi Lisesi	2	17	15	32	2	15	15	30	2	13	15	28	2	13	11	24	8	58	56	114
	Lefke Toplam (Total)	2	17	15	32	2	15	15	30	2	13	15	28	2	13	11	24	8	58	56	114
12	Mesleki Tek.Lise top. (Sec.vocational-tot	67	669	374	1043	74	679	349	1028	71	536	284	820	69	503	284	787	281	2387	1291	3678
4	Lefkoşa Toplam (Total)	33	374	228	602	37	380	197	577	34	288	172	460	33	256	181	437	137	1298	778	2076
3	Gazimağusa Toplam (Total)	13	142	72	214	17	143	92	235	16	123	54	177	15	111	55	166	61	519	273	792
1	Girne Toplam (Total)	1	13	15	28	1	20	11	31	1	7	9	16	1	14	3	17	4	54	38	92
1	Güzelyurt Toplam (Total)	5	50	18	68	7	50	24	74	7	46	20	66	8	46	26	72	27	192	88	280
2	İskele Toplam (Total)	9	62	31	93	6	47	15	62	8	46	21	67	7	46	10	56	30	201	77	278
1	Lefke Toplam (Total)	6	28	10	38	6	39	10	49	5	26	8	34	5	30	9	39	22	123	37	160
1	Sedat Simavi EML	14	209	16	225	14	203	9	212	14	173	5	178	13	133	6	139	55	718	36	754
2	Haydarpaşa T.L	6	78	75	153	8	82	69	151	6	56	56	112	6	60	55	115	26	276	255	531
3	Atatürk M.L	10	38	135	173	11	50	117	167	11	42	109	151	11	48	120	168	43	178	481	659
4	Osman Örek Meslek Lisesi	3	49	2	51	4	45	2	47	3	17	2	19	3	15	0	15	13	126	6	132
	Lefkoşa Toplam (Total)	33	374	228	602	37	380	197	577	34	288	172	460	33	256	181	437	137	1298	778	2076
1	Dr. Fazıl Küçük EML	7	110	9	119	8	111	4	115	8	89	2	91	8	89	2	91	31	399	17	416
2	Gazi Mağusa M.L	4	13	41	54	6	11	52	63	5	21	37	58	4	8	42	50	19	53	172	225

LİSELER (UPPER SECONDARY SCHOOLS)																					
		9. sınıf/grade 9				10.Sınıf/Grade 10				11.Sınıf/Grade 11				12.Sınıf/Grade 12				Toplam/total			
okul		Şube	öğrenci/students			Şube	öğrenci/students			Şube	öğrenci/students			Şube	öğrenci/students			Şube	öğrenci/students		
school		Div.	E /M	K/F	T	Div.	E /M	K/F	T	Div.	E /M	K/F	T	Div.	E /M	K/F	T	Div.	E /M	K/F	T
3	Gazi Mağusa T.L	2	19	22	41	3	21	36	57	3	13	15	28	3	14	11	25	11	67	84	151
	Gazimağusa Toplam (Total)	13	142	72	214	17	143	92	235	16	123	54	177	15	111	55	166	61	519	273	792
1	Girne Turizm Meslek Lisesi	1	13	15	28	1	20	11	31	1	7	9	16	1	14	3	17	4	54	38	92
	Girne Toplam (Total)	1	13	15	28	1	20	11	31	1	7	9	16	1	14	3	17	4	54	38	92
1	Güzelyurt M.L	5	50	18	68	7	50	24	74	7	46	20	66	8	46	26	72	27	192	88	280
	Güzelyurt Toplam (Total)	5	50	18	68	7	50	24	74	7	46	20	66	8	46	26	72	27	192	88	280
1	İskele T.L	4	30	21	51	2	17	10	27	2	12	8	20	2	8	6	14	10	67	45	112
2	Karpaz M.L	5	32	10	42	4	30	5	35	6	34	13	47	5	38	4	42	20	134	32	166
	İskele Toplam (Total)	9	62	31	93	6	47	15	62	8	46	21	67	7	46	10	56	30	201	77	278
1	Cengiz Topel EML	6	28	10	38	6	39	10	49	5	26	8	34	5	30	9	39	22	123	37	160
	Lefke Toplam (Total)	6	28	10	38	6	39	10	49	5	26	8	34	5	30	9	39	22	123	37	160
		9. sınıf/grade 9				10.Sınıf/Grade 10				11.Sınıf/Grade 11				12.Sınıf/Grade 12				Toplam/total			
okul		Şube	öğrenci/students			Şube	öğrenci/students			Şube	öğrenci/students			Şube	öğrenci/students			Şube	öğrenci/students		
school		Div.	E /M	K/F	T	Div.	E /M	K/F	T	Div.	E /M	K/F	T	Div.	E /M	K/F	T	Div.	E /M	K/F	T
	11 ÖZEL Lise top.(Private- total)	33	266	265	531	30	233	279	512	33	242	234	476	33	240	223	463	129	981	1001	1982
5	Lefkoşa Toplam (Total)	21	169	184	353	20	148	198	346	22	173	146	319	21	150	148	298	84	640	676	1316
2	Gazimağusa Toplam (Total)	4	30	29	59	3	30	34	64	3	30	35	65	3	32	29	61	13	122	127	249
4	Girne Toplam (Total)	8	67	52	119	7	55	47	102	8	39	53	92	9	58	46	104	32	219	198	417
1	Özel Yakın Doğu Koleji	10	99	91	190	9	85	99	184	12	98	75	173	11	76	75	151	42	358	340	698
2	Levent Kolej	4	30	33	63	4	31	35	66	4	18	32	50	4	40	46	86	16	119	146	265
3	The Future American College	2	7	11	18	2	3	12	15	2	6	13	19	2	3	6	9	8	19	42	61
4	Ted Kuzey Kıbrıs Eğitim Hizm.	3	20	32	52	2	16	18	34	2	29	15	44	2	14	10	24	9	79	75	154
5	Necat British College	2	13	17	30	3	13	34	47	2	22	11	33	2	17	11	28	9	65	73	138
	Lefkoşa Toplam (Total)	21	169	184	353	20	148	198	346	22	173	146	319	21	150	148	298	84	640	676	1316
1	Doğu Akdeniz Doğa Koleji	3	26	21	47	3	30	34	64	3	30	35	65	3	32	29	61	12	118	119	237
2	Yakın Doğu Koleji Yeniboğaziçi	1	4	8	12	0	0	0	0	0	0	0	0	0	0	0	0	1	4	8	12
	Gazimağusa Toplam (Total)	4	30	29	59	3	30	34	64	3	30	35	65	3	32	29	61	13	122	127	249
1	GAÜ Amerikan Koleji	3	25	12	37	3	23	12	35	4	16	23	39	5	27	22	49	15	91	69	160
2	Necat British College	1	10	10	20	1	10	8	18	1	4	4	8	1	8	5	13	4	32	27	59
3	The English School of Kyrenia	4	32	30	62	3	22	27	49	3	19	26	45	3	23	19	42	13	96	102	198
4	Özel Doğa Okulları	0	0	0	0	0	0	0	0	0	0	0	0	0	0	0	0	0	0	0	0
	Girne Toplam (Total)	8	67	52	119	7	55	47	102	8	39	53	92	9	58	46	104	32	219	198	417

ORTAOKUL VE LİSE TOPLAMI (TOTAL OF SECONDARY EDUCATION SCHOOLS)													
E/M: Erkek/Male K/F: Kadın/Female T: Toplam/Total													
		Ortaokul Top./Lower sec. total				Lise Top./Upper sec. total				Orta+Lise Top. (sec.total)			
okul		Şube	öğrenci/students			Şube	öğrenci/students			Şube	öğrenci/students		
school		Div.	E/M	K/F	T	Div.	E/M	K/F	T	Div.	E/M	K/F	T
55	KKTC Ortaöğretim Top. (Sec. total)	446	6163	5618	11781	751	7236	6876	14112	1197	13399	12494	25893
21	Lefkoşa Toplam (Total)	181	2557	2268	4825	361	3587	3568	7155	542	6144	5836	11980
12	Gazimağusa Toplam (Total)	94	1361	1226	2587	151	1511	1417	2928	245	2872	2643	5515
10	Girne Toplam (Total)	95	1269	1215	2484	85	900	858	1758	180	2169	2073	4242
4	Güzelyurt Toplam (Total)	30	396	362	758	59	485	448	933	89	881	810	1691
6	İskele Toplam (Total)	38	500	479	979	65	572	492	1064	103	1072	971	2043
2	Lefke Toplam (Total)	8	80	68	148	30	181	93	274	38	261	161	422
44	RESMİ Ortaöğretim* top.(Public)	358	5370	4833	10203	622	6255	5875	12130	980	11625	10708	22333
16	Lefkoşa Toplam (Total)	135	2115	1839	3954	277	2947	2892	5839	412	5062	4731	9793
10	Gazimağusa Toplam (Total)	82	1250	1119	2369	138	1389	1290	2679	220	2639	2409	5048
6	Girne Toplam (Total)	65	1029	966	1995	53	681	660	1341	118	1710	1626	3336
4	Güzelyurt Toplam (Total)	30	396	362	758	59	485	448	933	89	881	810	1691
6	İskele Toplam (Total)	38	500	479	979	65	572	492	1064	103	1072	971	2043
2	Lefke Toplam (Total)	8	80	68	148	30	181	93	274	38	261	161	422
* genel +mesleki lise topları (total of secondary academic+vocational)													
		Ortaokul Top./Lower sec. total				Lise Top./Upper sec. total				Orta+Lise Top. (sec.total)			
okul		Şube	öğrenci/students			Şube	öğrenci/students			Şube	öğrenci/students		
school		Div.	E/M	K/F	T	Div.	E/M	K/F	T	Div.	E/M	K/F	T
32	Resmi Genel Ortaöğretim(Acad.sec)	358	5370	4833	10203	341	3868	4584	8452	699	9238	9417	18655
12	Lefkoşa Toplam (Total)	135	2115	1839	3954	140	1649	2114	3763	275	3764	3953	7717
7	Gazimağusa Toplam (Total)	82	1250	1119	2369	77	870	1017	1887	159	2120	2136	4256
5	Girne Toplam (Total)	65	1029	966	1995	49	627	622	1249	114	1656	1588	3244
3	Güzelyurt Toplam (Total)	30	396	362	758	32	293	360	653	62	689	722	1411
4	İskele Toplam (Total)	38	500	479	979	35	371	415	786	73	871	894	1765
1	Lefke Toplam (Total)	8	80	68	148	8	58	56	114	16	138	124	262
1	Atleks Sanverler Ortaokulu	15	251	210	461					15	251	210	461
2	Bayraktar T. M. K.	24	377	308	685					24	377	308	685
3	Bayraktar Ortaokulu	17	297	232	529					17	297	232	529
4	Demokrasi Ortaokulu	11	128	116	244					11	128	116	244
5	Şehit Hüseyin Ruso Ortaokulu	21	357	299	656					21	357	299	656
6	Değirmenlik Lisesi	13	223	194	417	10	113	116	229	23	336	310	646
7	Lefkoşa A. G.S. L.	3	14	23	37	4	36	58	94	7	50	81	131
8	Türk Maarif Koleji	15	257	231	488	23	325	311	636	38	582	542	1124
9	Lefkoşa Türk Lisesi					32	443	528	971	32	443	528	971
10	20 Temmuz Fen Lisesi					18	224	260	484	18	224	260	484
11	Bülent Ecevit Anadolu Lisesi					24	206	382	588	24	206	382	588
12	Hala Sultan İlahiyat Koleji	16	211	226	437	29	302	459	761	45	513	685	1198
	Lefkoşa Toplam (Total)	135	2115	1839	3954	140	1649	2114	3763	275	3764	3953	7717
1	Canbulat Özgürlük Ortaokulu	24	368	318	686					24	368	318	686
2	Çanakkale Ortaokulu	21	376	357	733					21	376	357	733
3	Şehit Zeka Çorba Ortaokulu	4	61	32	93					4	61	32	93
4	Gazimağusa T. M. K.	12	173	160	333	19	221	199	420	31	394	359	753
5	Polatpaşa Lisesi	15	188	179	367	18	154	188	342	33	342	367	709
6	Cumhuriyet Lisesi	6	84	73	157	8	57	56	113	14	141	129	270

		Ortaokul Top./Lower sec. total				Lise Top./Upper sec. total				Orta+Lise Top. (sec.total)			
okul		Şube	öğrenci/students			Şube	öğrenci/students			Şube	öğrenci/students		
school		Div.	E/M	K/F	T	Div.	E/M	K/F	T	Div.	E/M	K/F	T
7	Namık Kemal Lisesi					32	438	574	1012	32	438	574	1012
	Gazimağusa Toplam (Total)	82	1250	1119	2369	77	870	1017	1887	159	2120	2136	4256
1	<i>Esentepe Ortaokulu</i>	3	43	34	77					3	43	34	77
2	<i>Oğuz Veli Ortaokulu</i>	24	377	403	780					24	377	403	780
3	Lapta Yavuzlar Lisesi	17	309	247	556	13	175	215	390	30	484	462	946
4	Anafartalar Lisesi	9	145	113	258	22	291	254	545	31	436	367	803
5	19 Mayıs T. M. K.	12	155	169	324	14	161	153	314	26	316	322	638
	Girne Top./total	65	1029	966	1995	49	627	622	1249	114	1656	1588	3244
1	<i>Şehit Turgut Ortaokulu</i>	21	288	244	532					21	288	244	532
2	Güzelyurt T. M. K.	9	108	118	226	15	97	130	227	24	205	248	453
3	Kurtuluş Lisesi					17	196	230	426	17	196	230	426
	Güzelyurt Top./total	30	396	362	758	32	293	360	653	62	689	722	1411
1	<i>Recep Tayyip Erdoğan Ortaokulu</i>	3	31	28	59					3	31	28	59
2	<i>Mehmetçik Ortaokulu</i>	7	74	88	162					7	74	88	162
3	Bekirpaşa Lisesi	17	251	254	505	21	223	236	459	38	474	490	964
4	Erenköy Lisesi	11	144	109	253	14	148	179	327	25	292	288	580
	İskele Toplam/total	38	500	479	979	35	371	415	786	73	871	894	1765
1	Lefke Gazi Lisesi	8	80	68	148	8	58	56	114	16	138	124	262
	Lefke Top./total	8	80	68	148	8	58	56	114	16	138	124	262
<i>İtaliye yazılan okullar bağımsız ortaokulları gösterir. Diğerleri lise bünyesinde dir. (Schools written in italic are separate schools. Others run within upper secondary schools)</i>													
		Ortaokul Top./Lower sec. total				Lise Top./Upper sec. total				Orta+Lise Top. (sec.total)			
okul		Şube	öğrenci/students			Şube	öğrenci/students			Şube	öğrenci/students		
school		Div.	E/M	K/F	T	Div.	E/M	K/F	T	Div.	E/M	K/F	T
12	Mesleki Ortaöğretim (Voc. sec)					281	2387	1291	3678	281	2387	1291	3678
4	Lefkoşa Toplam (Total)					137	1298	778	2076	137	1298	778	2076
3	Gazimağusa Toplam (Total)					61	519	273	792	61	519	273	792
1	Girne Toplam(Total)					4	54	38	92	4	54	38	92
1	Güzelyurt Toplam (Total)					27	192	88	280	27	192	88	280
2	İskele Toplam (Total)					30	201	77	278	30	201	77	278
1	Lefke Toplam (Total)					22	123	37	160	22	123	37	160
1	Sedat Simavi EML					55	718	36	754	55	718	36	754
2	Haydarpaşa T.L					26	276	255	531	26	276	255	531
3	Atatürk M.L					43	178	481	659	43	178	481	659
4	Osman Örek M.L					13	126	6	132	13	126	6	132
	Lefkoşa Toplam (Total)					137	1298	778	2076	137	1298	778	2076
1	Dr. Fazıl Küçük EML					31	399	17	416	31	399	17	416
2	Gazi Mağusa M.L					19	53	172	225	19	53	172	225
3	Gazi Mağusa T.L					11	67	84	151	11	67	84	151
	Gazimağusa Toplam (Total)					61	519	273	792	61	519	273	792
1	Girne Turizm Meslek Lisesi					4	54	38	92	4	54	38	92
	Girne Toplam/total					4	54	38	92	4	54	38	92
1	Güzelyurt M.L					27	192	88	280	27	192	88	280
	Güzelyurt Toplam/total					27	192	88	280	27	192	88	280
1	İskele T.L					10	67	45	112	10	67	45	112
2	Karpaz M.L					20	134	32	166	20	134	32	166
	İskele Toplam/total					30	201	77	278	30	201	77	278
1	Cengiz Topel EML					22	123	37	160	22	123	37	160
	Lefke Top./total					22	123	37	160	22	123	37	160

ORTAOKUL VE LİSE TOPLAMI (TOTAL OF SECONDARY EDUCATION SCHOOLS)													
		Ortaokul Top./Lower sec. total				Lise Top./Upper sec. total				Orta+Lise Top. (sec.total)			
okul		Şube	öğrenci/students			Şube	öğrenci/students			Şube	öğrenci/students		
school		Div.	E /M	K/F	T	Div.	E /M	K/F	T	Div.	E /M	K/F	T
11	Özel Ortaöğretim top.(Private second	88	793	785	1578	129	981	1001	1982	217	1774	1786	3560
5	Lefkoşa Top./total	46	442	429	871	84	640	676	1316	130	1082	1105	2187
2	Gazimağusa Top./total	12	111	107	218	13	122	127	249	25	233	234	467
4	Girne Top./total	30	240	249	489	32	219	198	417	62	459	447	906
1	Özel Yakın Doğu Koleji	20	232	195	427	42	358	340	698	62	590	535	1125
2	Levent Kolej	12	91	121	212	16	119	146	265	28	210	267	477
3	The Future American College	5	26	38	64	8	19	42	61	13	45	80	125
4	Ted Kuzey Kıbrıs Eğitim Hizm.	6	64	52	116	9	79	75	154	15	143	127	270
5	Necat British College	3	29	23	52	9	65	73	138	12	94	96	190
	Lefkoşa Toplam (Total)	46	442	429	871	84	640	676	1316	130	1082	1105	2187
1	Doğu Akdeniz Doğa Koleji	9	86	79	165	12	118	119	237	21	204	198	402
2	Yakın Doğu Koleji Yeniboğaziçi	3	25	28	53	1	4	8	12	4	29	36	65
	Gazimağusa Toplam (Total)	12	111	107	218	13	122	127	249	25	233	234	467
1	GAÜ Amerikan Koleji	6	39	48	87	15	91	69	160	21	130	117	247
2	Necat British College	6	62	43	105	4	32	27	59	10	94	70	164
3	The English School of Kyrenia	11	88	102	190	13	96	102	198	24	184	204	388
4	Özel Doğa Okulları	7	51	56	107	0	0	0	0	7	51	56	107
	Girne Top./total	30	240	249	489	32	219	198	417	62	459	447	906

2020-2021 Alanlara Göre Mesleki ve Teknik Lise Öğrenci Sayısı ve Oranları

Number & Rate of upper secondary vocational education students by study areas

	Öğrenci (student)			Erkek/Kız Oran (gender %)		Alan dağılım%
	Erkek (M)	Kız(F)	Top.	Erkek (M)	Kız(F)	Distribution Rate
Bilişim (Information Techn.)	318	34	352	90.3	9.7	9.6
Elektrik-Elektronik (Electricity-Electronics)	483	0	483	100.0	0.0	13.1
Motorlu Araçlar (Motor Vehicles Techn.)	238	1	239	99.6	0.4	6.5
Metal (Metal Techn.)	95	0	95	100.0	0.0	2.6
İnşaat (Building Techn.)	125	29	154	81.2	18.8	4.2
Makine (Machine Techn.)	55	0	55	100.0	0.0	1.5
Mobilya ve İç Mekan Tasarımı (Furniture&interior design)	126	1	127	99.2	0.8	3.5
Tesisat Tek. İklimlendirme (Installation&Air-conditioning T)	46	0	46	100.0	0.0	1.3
Konaklama,Sey. Yiyecek içecek Hiz.(Accomdation,food&beverage serv.)	224	202	426	52.6	47.4	11.6
Muhasebe Finansman ve Pazarlama (Accounting&Finance&Marketing)	217	215	432	50.2	49.8	11.7
Büro Yönetimi(Office Management)	68	15	83	81.9	18.1	2.3
Çocuk Gelişimi ve Eğitimi (Child Development&Education)	16	260	276	5.8	94.2	7.5
Grafik Fotoğraf ve Matbaa (Graphics,Photography &Printing)	112	93	205	54.6	45.4	5.6
Güzellik ve Saç Bakımı (Beauty & Hair Care)	82	224	306	26.8	73.2	8.3
El Sanatları ve Seramik (Handicraft&Ceramic Techn.)	35	48	83	42.2	57.8	2.3
Giyim Üretim Teknolojisi (Clothing Production Techn.)	3	69	72	4.2	95.8	2.0
Gıda Teknolojisi (Food Techn.)	56	80	136	41.2	58.8	3.7
Tarım Teknolojisi (Agriculture Techn.)	37	6	43	86.0	14.0	1.2
Harita Tapu ve Kadastro (Map,Land Registry Cadastre)	44	9	53	83.0	17.0	1.4
Elektrik Tesisatçılığı ve Elektrikli Ev aletleri Teknik Servisi (Electrical Installation&Tech. service)	7	5	12	58.3	41.7	0.3
Toplam (Total)	2387	1291	3678	64.9	35.1	

2020-2021 Alanlara Göre Öğrenci Sayısı

■ Toplam ■ Kız ■ Erkek

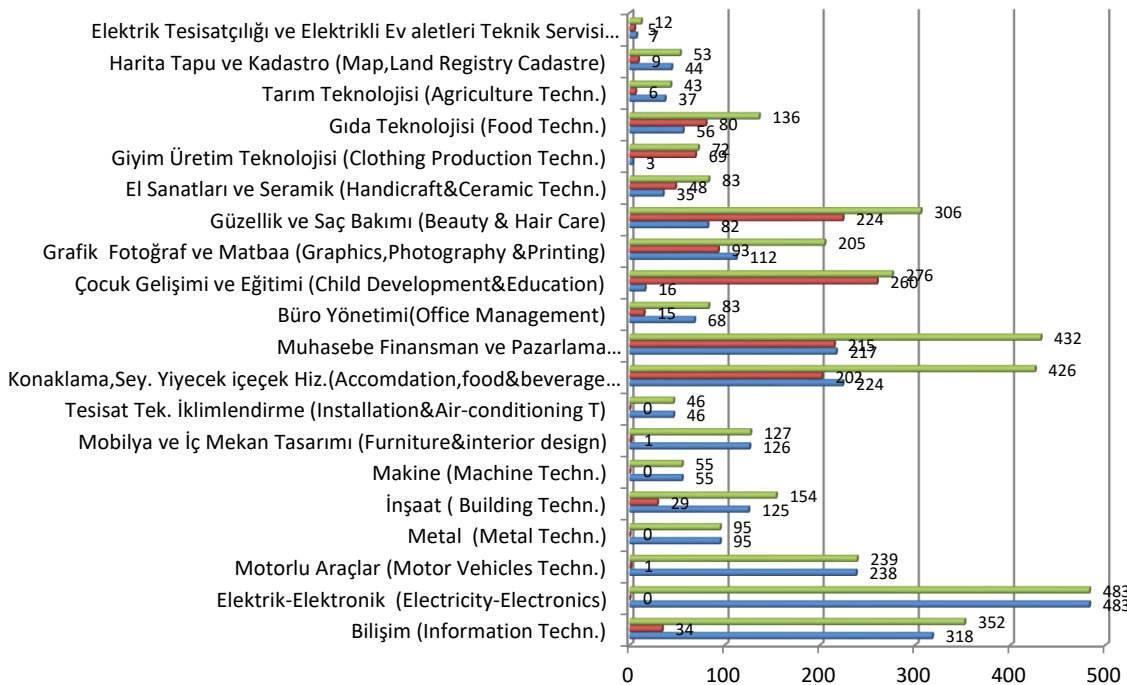

2020-2021 Alanlara Göre Öğrenci Dağılımı

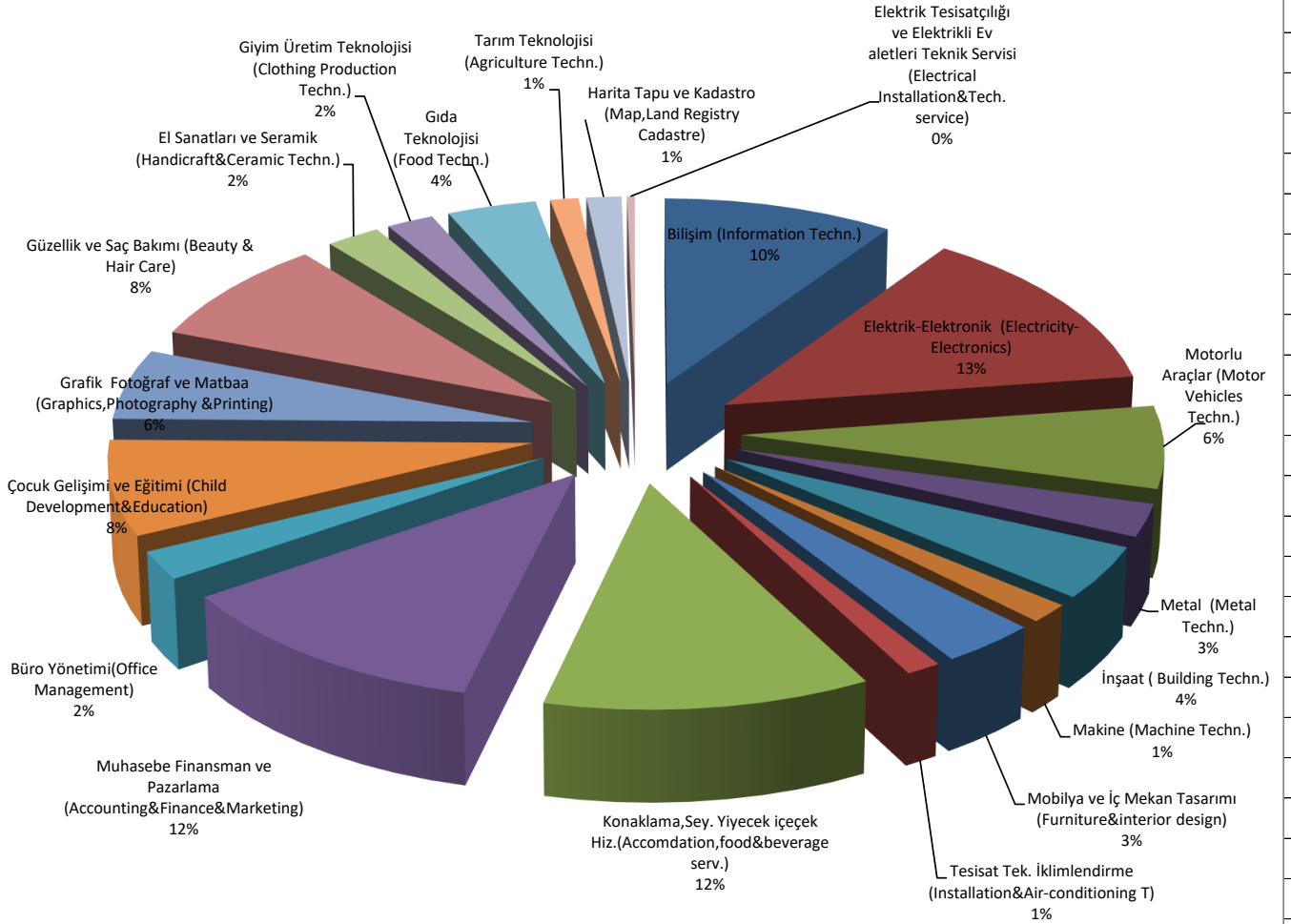

Eğitim Düzeyine Göre Vatandaşlık Sayılaması ve Oranları												
Number & rate of citizenship by level of education												
E/M: Erkek/Male K/F: Kadın/Female T: Toplam/Total												
	KKTC (N. Cyprus)			TC (Turkey)			3. ülke (3rd countries)			Toplam (Total)		
	E /M	K/F	T	E /M	K/F	T	E /M	K/F	T	E /M	K/F	T
KKTC GENEL TOPLAM(Grand total)	18752	17637	36389	6568	6249	12817	1734	1691	3425	27054	25577	52631
	69.1			24.4			6.5					
KKTC Anaokul+İlkokul+Özel Eğ. Top.	9105	8633	17738	3665	3592	7257	885	858	1743	13655	13083	26738
Total of pre-primary+primary+spec.edu.	66.3			27.1			6.5					
KKTC Ortaokul Toplamı	4308	3948	8256	1430	1244	2674	425	426	851	6163	5618	11781
Total of lower secondary schools	70.1			22.7			7.2					
KKTC Lise Toplamı	5339	5056	10395	1473	1413	2886	424	407	831	7236	6876	14112
Total of upper secondary schools	73.7			20.5			5.9					
KKTC Ortaokul+lise Top.	9647	9004	18651	2903	2657	5560	849	833	1682	13399	12494	25893
Total of secondary schools	72.0			21.5			6.5					
	KKTC (N. Cyprus)			TC (Turkey)			3. ülke (3rd countries)			Toplam (Total)		
	E /M	K/F	T	E /M	K/F	T	E /M	K/F	T	E /M	K/F	T
RESMİ OKUL TOPLAM (Public total)	14674	13717	28391	5895	5627	11522	1210	1136	2346	21779	20480	42259
%	67.2			27.3			5.6					
Uyg.Ana+Anaokul+İlkokul+Özel Eğitim Top.	6354	6044	12398	3198	3177	6375	602	551	1153	10154	9772	19926
Pre-primary, primary&special edu.total	62.2			32.0			5.8					
Genel Ortaokullar	3697	3385	7082	1338	1136	2474	335	312	647	5370	4833	10203
Academic lower sec.	69.4			24.2			6.3					
Genel Liseler	2822	3316	6138	844	1046	1890	202	222	424	3868	4584	8452
Academic upper sec.	72.6			22.4			5.0					
Mesleki Liseler	1801	972	2773	515	268	783	71	51	122	2387	1291	3678
Vocational upper secondary total	75.4			21.3			3.3					
Lise Top.	4623	4288	8911	1359	1314	2673	273	273	546	6255	5875	12130
Total of upper secondary	73.5			22.0			4.5					
Genel Ortaokul+ Lise Top.	6519	6701	13220	2182	2182	4364	537	534	1071	9238	9417	18655
Academic secondary total	70.9			23.4			5.7					
Ortaokul ve Lise Top.	8320	7673	15993	2697	2450	5147	608	585	1193	11625	10708	22333
(Total of public secondary)	71.6			23.0			5.3					
	KKTC (N. Cyprus)			TC (Turkey)			3. ülke (3rd countries)			Toplam (Total)		
	E /M	K/F	T	E /M	K/F	T	E /M	K/F	T	E /M	K/F	T
ÖZEL OKUL TOPLAM (Private total)	4078	3920	7998	673	622	1295	524	555	1079	5275	5097	10372
	77.1			12.5			10.4					
Özel Anaokulu	1252	1192	2444	234	207	441	123	119	242	1609	1518	3127
Private pre-primary	78.2			14.1			7.7					
Özel İlkokul	1499	1397	2896	233	208	441	160	188	348	1892	1793	3685
Private primary	78.6			12.0			9.4					
Özel Anaokul+İlkokul Top.	2751	2589	5340	467	415	882	283	307	590	3501	3311	6812
Private pre-primary+primary total	78.4			12.9			8.7					
Özel Ortaokul	611	563	1174	92	108	200	90	114	204	793	785	1578
Private lower secondary	74.4			12.7			12.9					
Özel Lise	716	768	1484	114	99	213	151	134	285	981	1001	1982
Private upper secondary	74.9			10.7			14.4					
Özel Ortaokul ve lise Top.	1327	1331	2658	206	207	413	241	248	489	1774	1786	3560
Private secondary total	74.7			11.6			13.7					
KKTC vatandaşlığı olan her öğrenci KKTC altında sayılmıştır. (All students holding T.R.N.C identity are counted under North Cyprus (KKTC))												

Bölgelere Göre Vatandaşlık Sayılaması ve Oranları

Number and rate of citizenship by district

E/M: Erkek/Male K/F: Kız/Female T: Toplam/Total

	KKTC (N. Cyprus)			TC (Turkey)			3. ülke (3rd countries)			Toplam (Total)		
	E /M	K/F	T	E /M	K/F	T	E /M	K/F	T	E /M	K/F	T
KKTC GENEL TOPLAM(Grand total)	18752	17637	36389	6568	6249	12817	1734	1691	3425	27054	25577	52631
Lefkoşa	7815	7486	15301	2896	2693	5589	513	483	996	11224	10662	21886
%	69.9			25.5			4.6					
Gazimağusa	4688	4361	9049	1056	984	2040	406	379	785	6150	5724	11874
%	76.2			17.2			6.6					
Girne	2845	2737	5582	2095	2071	4166	650	680	1330	5590	5488	11078
%	50.4			37.6			12.0					
Güzelyurt	1232	1148	2380	289	289	578	41	30	71	1562	1467	3029
%	78.6			19.1			2.3					
İskele	1770	1567	3337	104	114	218	108	101	209	1982	1782	3764
%	88.7			5.8			5.6					
Lefke	402	338	740	128	98	226	16	18	34	546	454	1000
%	74.0			22.6			3.4					
KKTC O.Önc.+İlkokul+Özel Eğ.(pre-primary+pr	9105	8633	17738	3665	3592	7257	885	858	1743	13655	13083	26738
Lefkoşa	3372	3226	6598	1441	1351	2792	267	249	516	5080	4826	9906
Gazimağusa	2496	2328	4824	587	579	1166	195	174	369	3278	3081	6359
Girne	1719	1673	3392	1374	1392	2766	328	350	678	3421	3415	6836
Güzelyurt	516	494	1010	151	155	306	14	8	22	681	657	1338
İskele	786	687	1473	53	59	112	71	65	136	910	811	1721
Lefke	216	225	441	59	56	115	10	12	22	285	293	578
KKTC Ortaokul Top. (lower sec.total)	4308	3948	8256	1430	1244	2674	425	426	851	6163	5618	11781
Lefkoşa	1841	1615	3456	610	543	1153	106	110	216	2557	2268	4825
Gazimağusa	994	912	1906	259	205	464	108	109	217	1361	1226	2587
Girne	663	663	1326	430	376	806	176	176	352	1269	1215	2484
Güzelyurt	303	283	586	80	74	154	13	5	18	396	362	758
İskele	450	426	876	31	30	61	19	23	42	500	479	979
Lefke	57	49	106	20	16	36	3	3	6	80	68	148
KKTC Lise Top.(upper sec. total)	5339	5056	10395	1473	1413	2886	424	407	831	7236	6876	14112
Lefkoşa	2602	2645	5247	845	799	1644	140	124	264	3587	3568	7155
Gazimağusa	1198	1121	2319	210	200	410	103	96	199	1511	1417	2928
Girne	463	401	864	291	303	594	146	154	300	900	858	1758
Güzelyurt	413	371	784	58	60	118	14	17	31	485	448	933
İskele	534	454	988	20	25	45	18	13	31	572	492	1064
Lefke	129	64	193	49	26	75	3	3	6	181	93	274
KKTC Genel Lise Top.(acad.upper sec.)	3538	4084	7622	958	1145	2103	353	356	709	4849	5585	10434
Lefkoşa	1688	2078	3766	509	613	1122	92	99	191	2289	2790	5079
Gazimağusa	793	919	1712	106	143	249	93	82	175	992	1144	2136
Girne	430	373	803	271	297	568	145	150	295	846	820	1666
Güzelyurt	241	294	535	45	54	99	7	12	19	293	360	653
İskele	345	385	730	13	20	33	13	10	23	371	415	786
Lefke	41	35	76	14	18	32	3	3	6	58	56	114
KKTC Mesleki Lise Top.(sec.voc.)	1801	972	2773	515	268	783	71	51	122	2387	1291	3678
Lefkoşa	914	567	1481	336	186	522	48	25	73	1298	778	2076
Gazimağusa	405	202	607	104	57	161	10	14	24	519	273	792
Girne	33	28	61	20	6	26	1	4	5	54	38	92
Güzelyurt	172	77	249	13	6	19	7	5	12	192	88	280
İskele	189	69	258	7	5	12	5	3	8	201	77	278
Lefke	88	29	117	35	8	43	0	0	0	123	37	160

Bölgelere Göre Vatandaşlık Sayılması ve Oranları

Number and rate of citizenship by district

E/M: Erkek/Male K/F: Kız/Female T: Toplam/Total

	KKTC (N. Cyprus)			TC (Turkey)			3. ülke (3rd countries)			Toplam (Total)		
	E / M	K / F	T	E / M	K / F	T	E / M	K / F	T	E / M	K / F	T
KKTC Ortaokul+lise Top.(sec.total)	9647	9004	18651	2903	2657	5560	849	833	1682	13399	12494	25893
Lefkoşa	4443	4260	8703	1455	1342	2797	246	234	480	6144	5836	11980
Gazimağusa	2192	2033	4225	469	405	874	211	205	416	2872	2643	5515
Girne	1126	1064	2190	721	679	1400	322	330	652	2169	2073	4242
Güzelyurt	716	654	1370	138	134	272	27	22	49	881	810	1691
İskele	984	880	1864	51	55	106	37	36	73	1072	971	2043
Lefke	186	113	299	69	42	111	6	6	12	261	161	422
RESMİ TOPLAM (Public total)	14674	13717	28391	5895	5627	11522	1210	1136	2346	21779	20480	42259
Lefkoşa	5344	5086	10430	2620	2448	5068	416	388	804	8380	7922	16302
Gazimağusa	3993	3682	7675	1001	930	1931	251	229	480	5245	4841	10086
Girne	2001	1951	3952	1757	1753	3510	383	371	754	4141	4075	8216
Güzelyurt	1200	1119	2319	286	286	572	39	30	69	1525	1435	2960
İskele	1749	1551	3300	103	112	215	105	100	205	1957	1763	3720
Lefke	387	328	715	128	98	226	16	18	34	531	444	975
O.Öncesi,İlkokul, Özel Eğ.(pre-primary+prima	6354	6044	12398	3198	3177	6375	602	551	1153	10154	9772	19926
Lefkoşa	1826	1774	3600	1281	1218	2499	211	199	410	3318	3191	6509
Gazimağusa	1942	1798	3740	538	539	1077	126	95	221	2606	2432	5038
Girne	1136	1121	2257	1120	1155	2275	175	173	348	2431	2449	4880
Güzelyurt	484	465	949	148	152	300	12	8	20	644	625	1269
İskele	765	671	1436	52	57	109	68	64	132	885	792	1677
Lefke	201	215	416	59	56	115	10	12	22	270	283	553
Genel Ortaokullar (acad.lower sec.)	3697	3385	7082	1338	1136	2474	335	312	647	5370	4833	10203
Lefkoşa	1451	1254	2705	568	493	1061	96	92	188	2115	1839	3954
Gazimağusa	912	844	1756	255	195	450	83	80	163	1250	1119	2369
Girne	524	529	1053	384	328	712	121	109	230	1029	966	1995
Güzelyurt	303	283	586	80	74	154	13	5	18	396	362	758
İskele	450	426	876	31	30	61	19	23	42	500	479	979
Lefke	57	49	106	20	16	36	3	3	6	80	68	148
Genel Liseler (acad.upper sec.)	2822	3316	6138	844	1046	1890	202	222	424	3868	4584	8452
Lefkoşa	1153	1491	2644	435	551	986	61	72	133	1649	2114	3763
Gazimağusa	734	838	1572	104	139	243	32	40	72	870	1017	1887
Girne	308	273	581	233	264	497	86	85	171	627	622	1249
Güzelyurt	241	294	535	45	54	99	7	12	19	293	360	653
İskele	345	385	730	13	20	33	13	10	23	371	415	786
Lefke	41	35	76	14	18	32	3	3	6	58	56	114
Genel Orta+Lise Top. (acad.sec.total)	6519	6701	13220	2182	2182	4364	537	534	1071	9238	9417	18655
Lefkoşa	2604	2745	5349	1003	1044	2047	157	164	321	3764	3953	7717
Gazimağusa	1646	1682	3328	359	334	693	115	120	235	2120	2136	4256
Girne	832	802	1634	617	592	1209	207	194	401	1656	1588	3244
Güzelyurt	544	577	1121	125	128	253	20	17	37	689	722	1411
İskele	795	811	1606	44	50	94	32	33	65	871	894	1765
Lefke	98	84	182	34	34	68	6	6	12	138	124	262
Mesleki Lise Top.(sec.voc.total)	1801	972	2773	515	268	783	71	51	122	2387	1291	3678
Lefkoşa	914	567	1481	336	186	522	48	25	73	1298	778	2076
Gazimağusa	405	202	607	104	57	161	10	14	24	519	273	792
Girne	33	28	61	20	6	26	1	4	5	54	38	92
Güzelyurt	172	77	249	13	6	19	7	5	12	192	88	280
İskele	189	69	258	7	5	12	5	3	8	201	77	278
Lefke	88	29	117	35	8	43	0	0	0	123	37	160

Bölgelere Göre Vatandaşlık Sayılması ve Oranları

Number and rate of citizenship by district

E/M: Erkek/Male K/F: Kız/Female T: Toplam/Total

	KKTC (N. Cyprus)			TC (Turkey)			3. ülke (3rd countries)			Toplam (Total)		
	E /M	K/F	T	E /M	K/F	T	E /M	K/F	T	E /M	K/F	T
Resmi Orta+Lise Top.(public.sec.total)	8320	7673	15993	2697	2450	5147	608	585	1193	11625	10708	22333
Lefkoşa	3518	3312	6830	1339	1230	2569	205	189	394	5062	4731	9793
Gazimağusa	2051	1884	3935	463	391	854	125	134	259	2639	2409	5048
Girne	865	830	1695	637	598	1235	208	198	406	1710	1626	3336
Güzelyurt	716	654	1370	138	134	272	27	22	49	881	810	1691
İskele	984	880	1864	51	55	106	37	36	73	1072	971	2043
Lefke	186	113	299	69	42	111	6	6	12	261	161	422
ÖZEL TOPLAM (Private school total)	4078	3920	7998	673	622	1295	524	555	1079	5275	5097	10372
Lefkoşa	2471	2400	4871	276	245	521	97	95	192	2844	2740	5584
Gazimağusa	695	679	1374	55	54	109	155	150	305	905	883	1788
Girne	844	786	1630	338	318	656	267	309	576	1449	1413	2862
Güzelyurt	32	29	61	3	3	6	2	0	2	37	32	69
İskele	21	16	37	1	2	3	3	1	4	25	19	44
Lefke	15	10	25	0	0	0	0	0	0	15	10	25
Özel Anaokulu(pre-primary)	1252	1192	2444	234	207	441	123	119	242	1609	1518	3127
Lefkoşa	628	597	1225	83	69	152	28	27	55	739	693	1432
Gazimağusa	288	293	581	19	17	36	34	32	66	341	342	683
Girne	268	247	515	128	116	244	56	59	115	452	422	874
Güzelyurt	32	29	61	3	3	6	2	0	2	37	32	69
İskele	21	16	37	1	2	3	3	1	4	25	19	44
Lefke	15	10	25	0	0	0	0	0	0	15	10	25
Özel İlkokul (primary)	1499	1397	2896	233	208	441	160	188	348	1892	1793	3685
Lefkoşa	918	855	1773	77	64	141	28	23	51	1023	942	1965
Gazimağusa	266	237	503	30	23	53	35	47	82	331	307	638
Girne	315	305	620	126	121	247	97	118	215	538	544	1082
Özel Ana+İlkokul Top.(pp+primary)	2751	2589	5340	467	415	882	283	307	590	3501	3311	6812
Lefkoşa	1546	1452	2998	160	133	293	56	50	106	1762	1635	3397
Gazimağusa	554	530	1084	49	40	89	69	79	148	672	649	1321
Girne	583	552	1135	254	237	491	153	177	330	990	966	1956
Güzelyurt	32	29	61	3	3	6	2	0	2	37	32	69
İskele	21	16	37	1	2	3	3	1	4	25	19	44
Lefke	15	10	25	0	0	0	0	0	0	15	10	25
Özel ortaokul Top. (lower sec.)	611	563	1174	92	108	200	90	114	204	793	785	1578
Lefkoşa	390	361	751	42	50	92	10	18	28	442	429	871
Gazimağusa	82	68	150	4	10	14	25	29	54	111	107	218
Girne	139	134	273	46	48	94	55	67	122	240	249	489
Özel Lise Top.(upper sec.)	716	768	1484	114	99	213	151	134	285	981	1001	1982
Lefkoşa	535	587	1122	74	62	136	31	27	58	640	676	1316
Gazimağusa	59	81	140	2	4	6	61	42	103	122	127	249
Girne	122	100	222	38	33	71	59	65	124	219	198	417
Özel Orta+Lise Top.(sec.total)	1327	1331	2658	206	207	413	241	248	489	1774	1786	3560
Lefkoşa	925	948	1873	116	112	228	41	45	86	1082	1105	2187
Gazimağusa	141	149	290	6	14	20	86	71	157	233	234	467
Girne	261	234	495	84	81	165	114	132	246	459	447	906

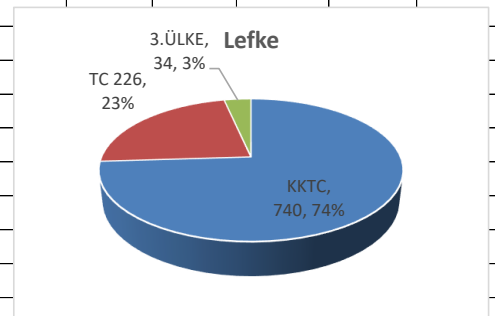
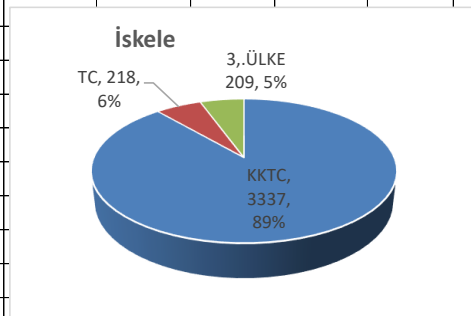
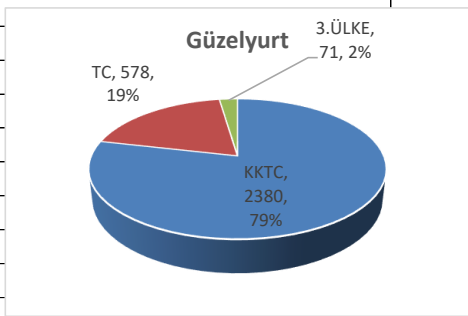
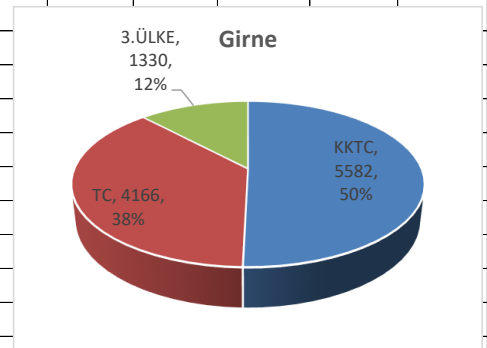
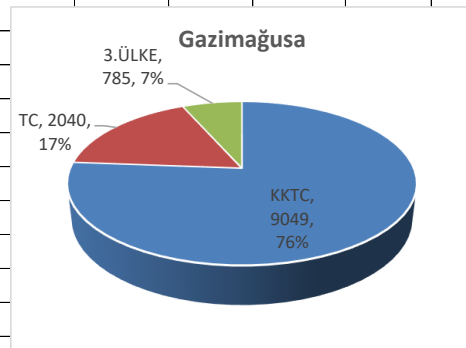
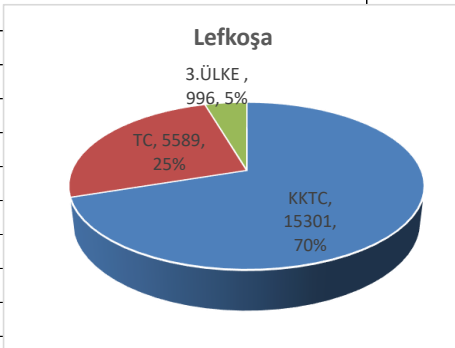
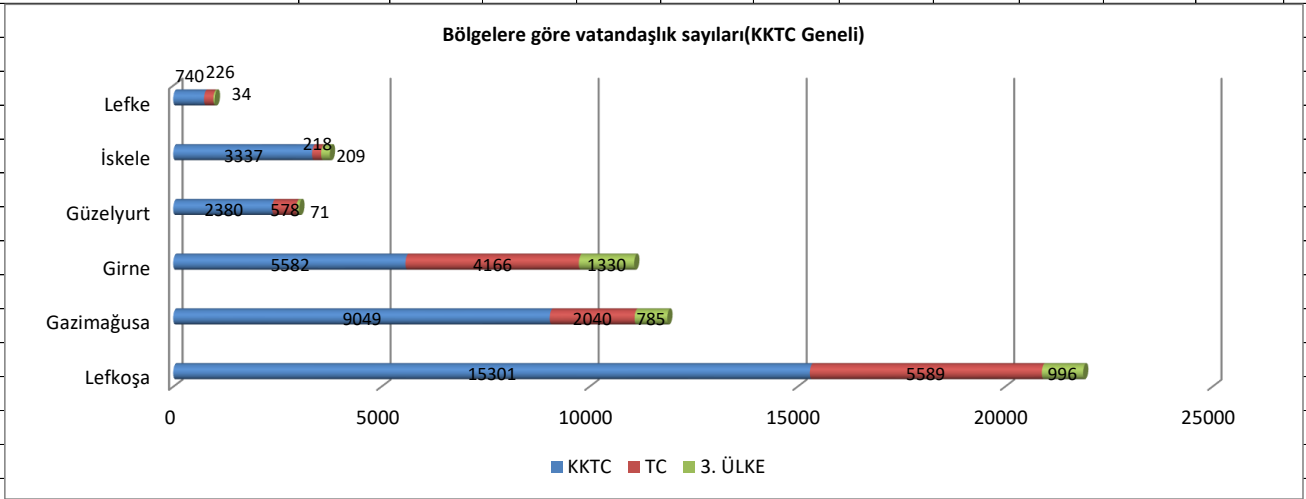

KKTC vatandaşlığı olan her öğrenci KKTC altında sayılmıştır. (All students holding T.R.N.C identity are counted under North Cyprus (KKTC))

2020-2021

OKUL ÖNCESİ , İLKOKUL, RESMİ ÖZEL EĞİTİM MERKEZLERİ, ORTAOKUL, LİSE
EĞİTİM GRAFİKLERİ

1. Eğitim Düzeyine Göre Öğrenci Sayısı ve dağılımı

a. GENEL TOPLAM (Devlet +Özel) (Öğrenci sayısı ve dağılımı)

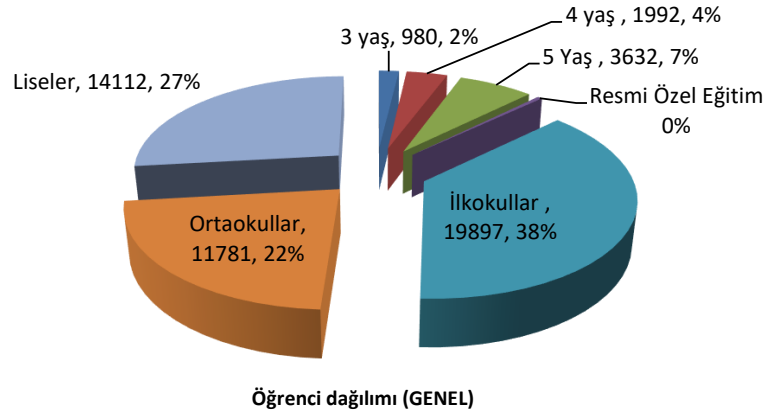
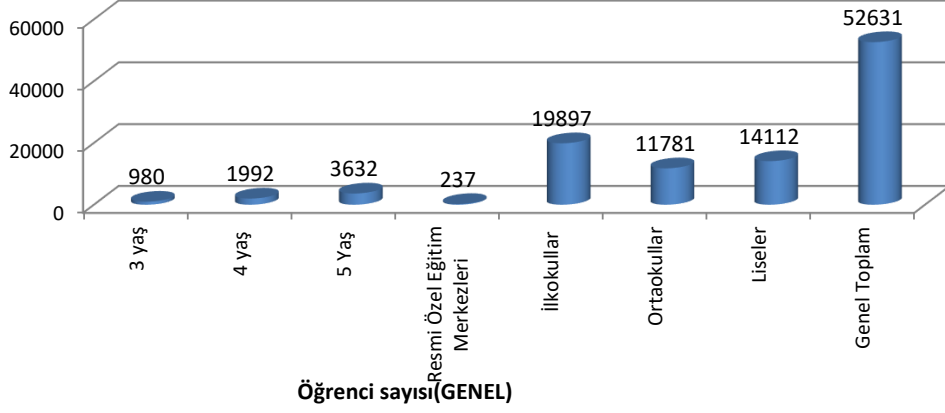

b. DEVLET+ÖZEL(Öğrenci sayısı)

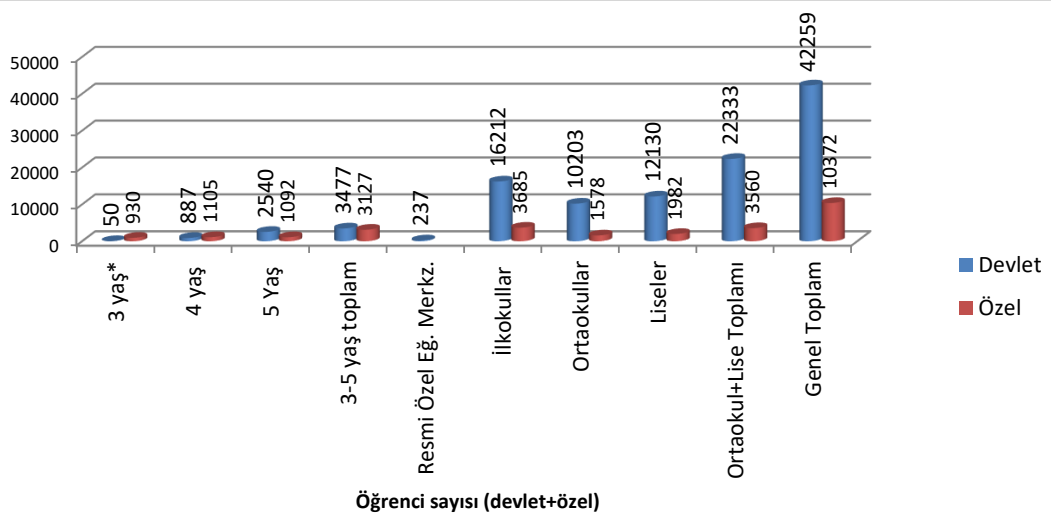

Devlet 3 yaş grubu eğitimi, sadece MTÖ'ye bağlı 2 uygulama anaokulunda verilmektedir.

c) DEVLET OKULLARI (Öğrenci sayısı ve dağılımı)

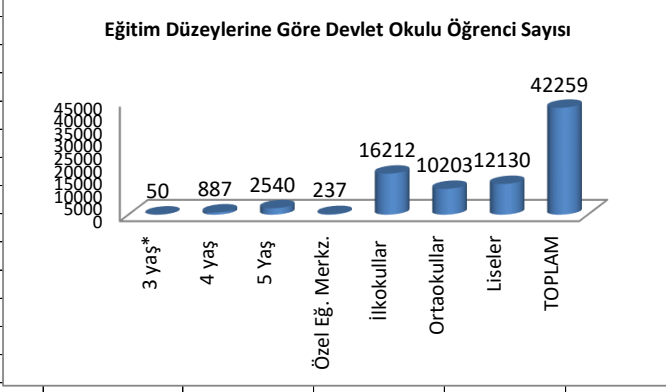

Eğitim Düzeylerine Göre Devlet Okulu Öğrenci Dağılımı

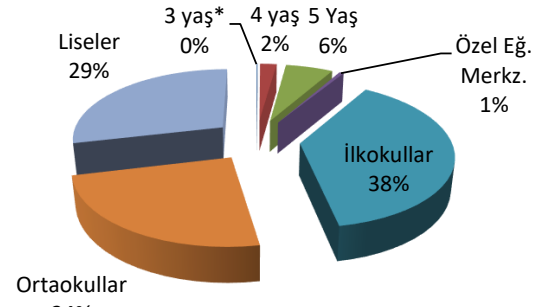

*Devlet 3 yaş grubu eğitimi, sadece MTÖ'ye bağlı 2 uygulama anaokulunda verilmektedir.

d) ÖZEL OKULLAR (Öğrenci sayısı ve dağılımı)

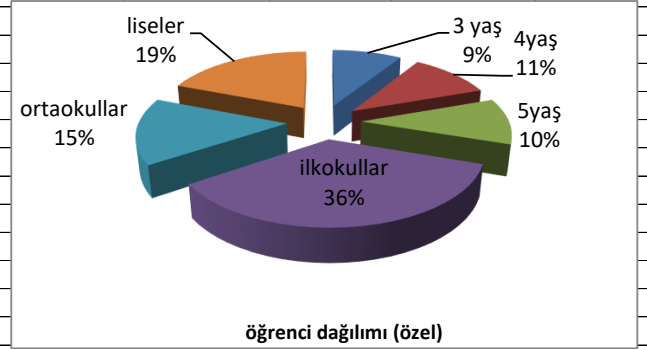
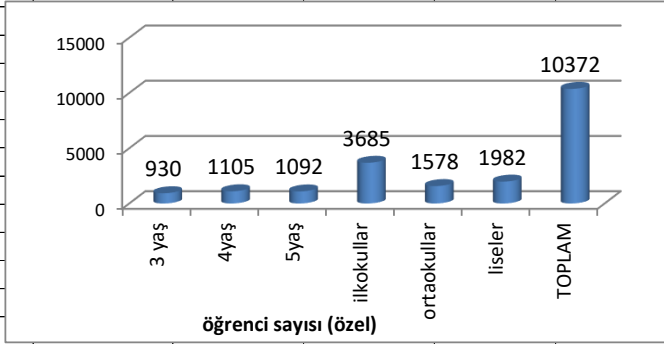

2. Devlet ve özel okul öğrenci payları

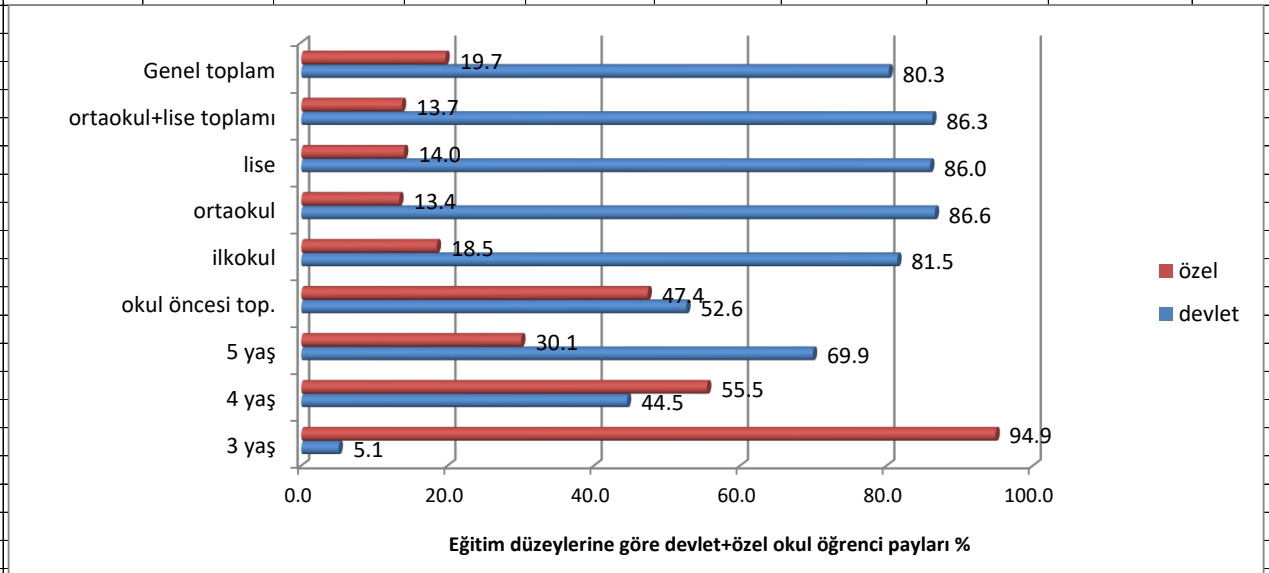
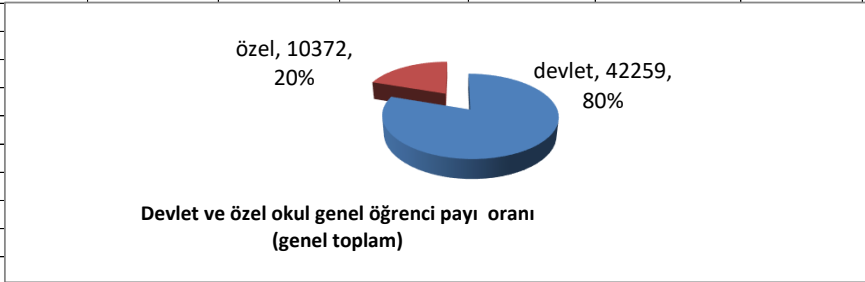

Devlet 3 yaş grubu eğitimi, sadece MTÖ'ye bağlı 2 uygulama anaokulunda verilmektedir.

Devlet okulu genel toplamına özel eğitim merkezleri dahildir.

3. Genel ve mesleki lise öğrenci dağılımı (Genel=Devlet+Özel)

a. GENEL TOPLAM(DEVLET+ÖZEL)

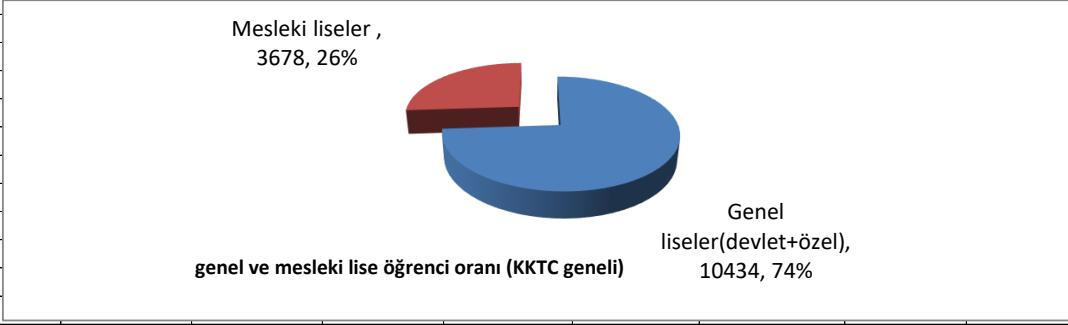

B. DEVLET OKULLARI

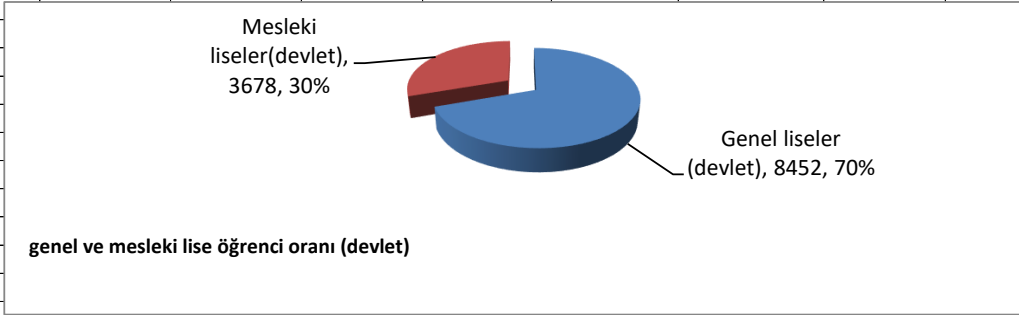

4. Erkek ve Kız Öğrenci Sayısı ve oranları- (GENEL)

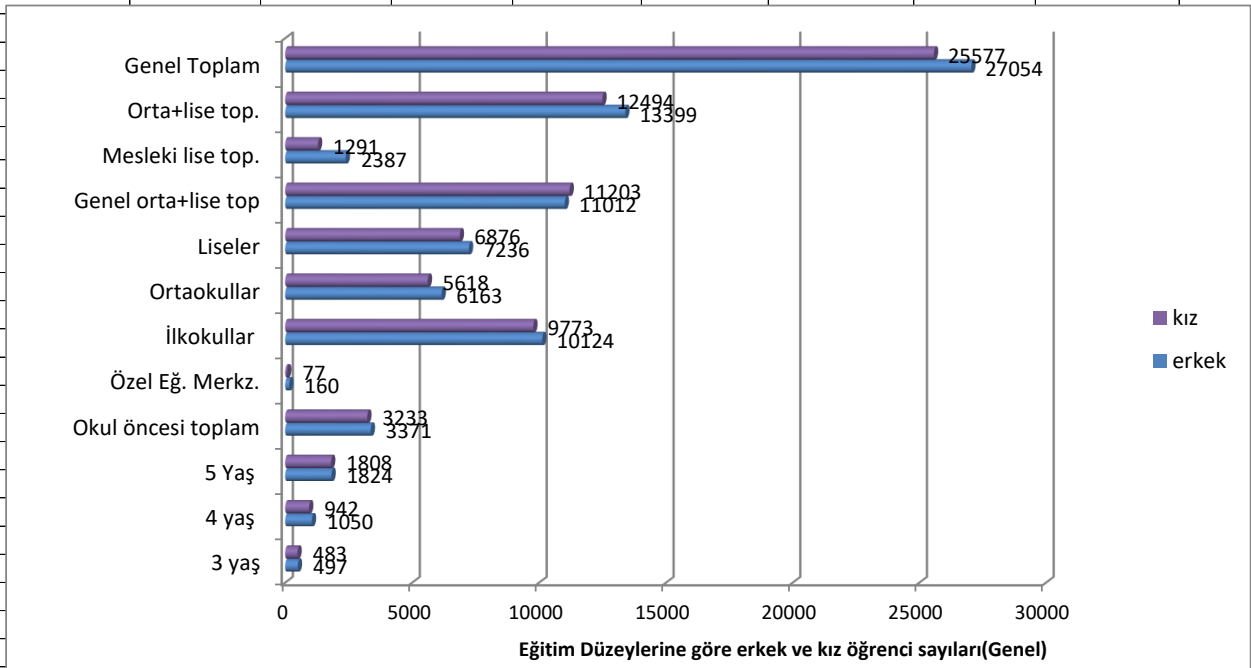
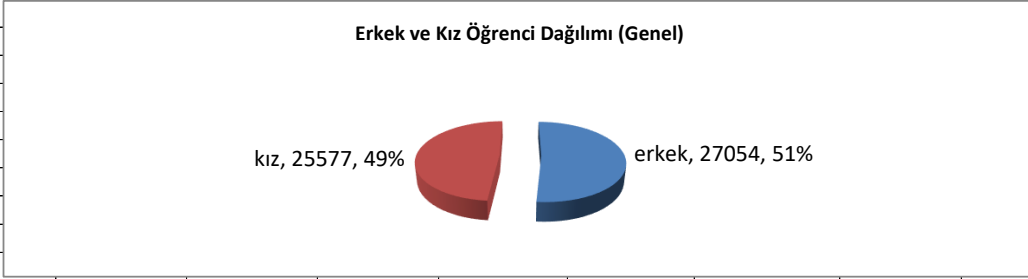

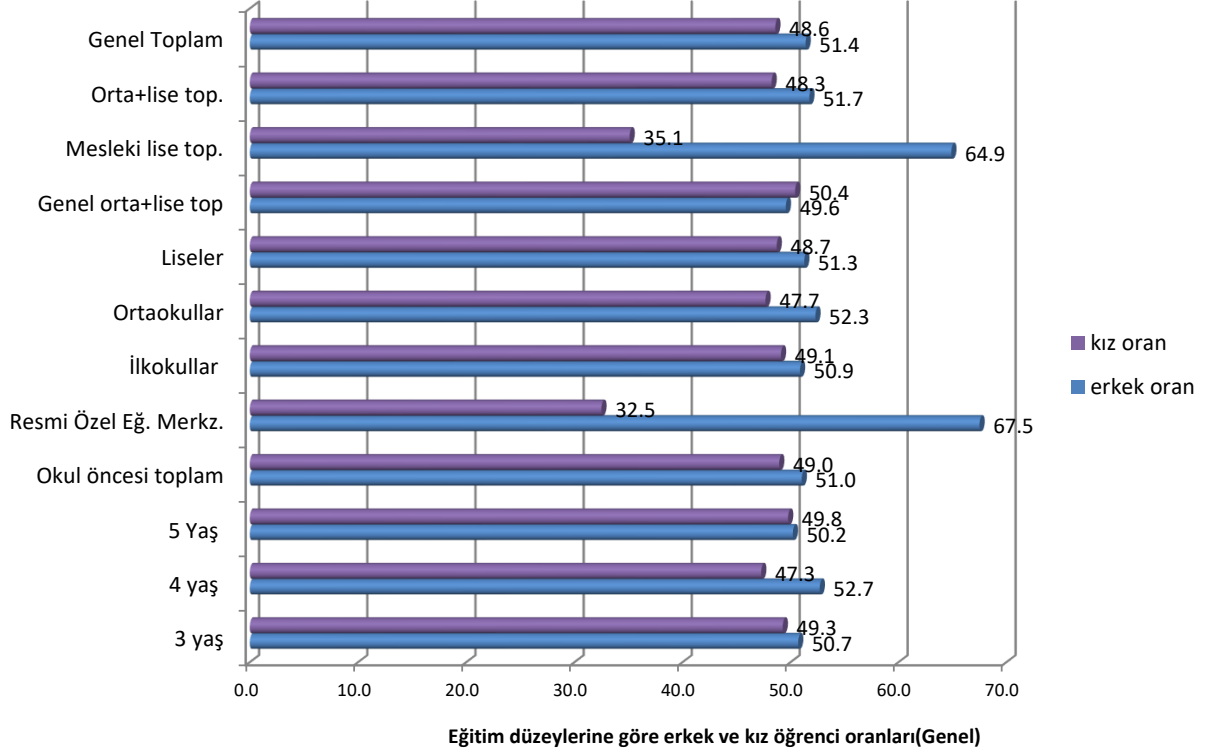

5. Vatandaşlığa göre öğrenci sayısı ve dağılımları

a. GENEL TOPLAM

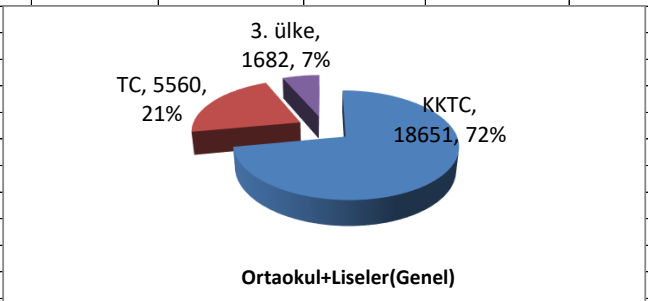
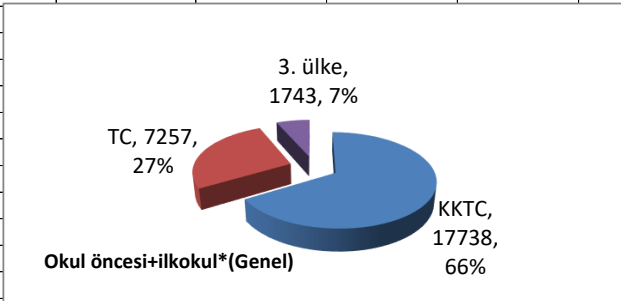
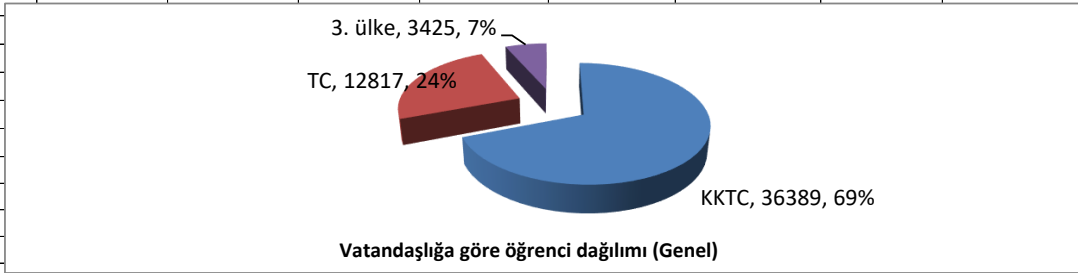

* Resmi özel eğitim merkezleri dahildir.

b. DEVLET OKULLARI

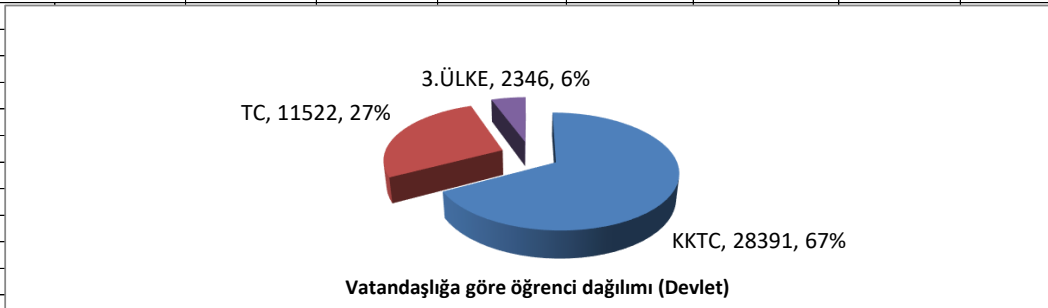

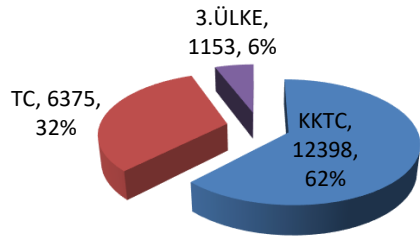

o.öncesi+ilkokul*(Devlet)

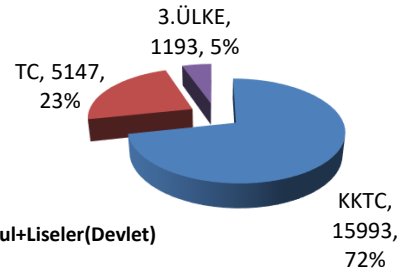

Ortaokul+Liseler(Devlet)

* Resmi özel eğitim merkezleri dahildir.

c. ÖZEL OKULLAR

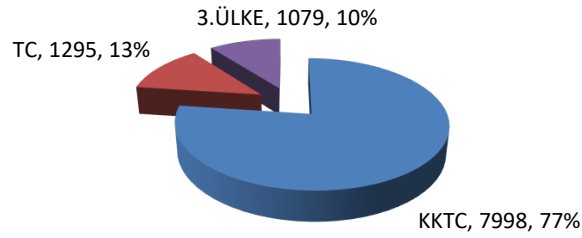

Vatandaşlığa göre öğrenci dağılımı (Özel)

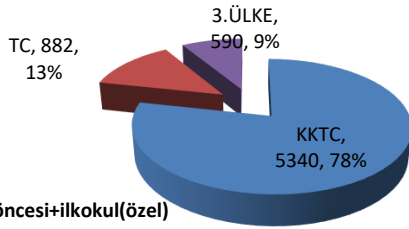

o.öncesi+ilkokul(özel)

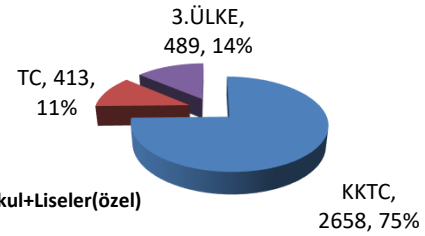

Ortaokul+Liseler(özel)

6. Bölgelere göre öğrenci, okul, şube sayısı ve oranları (GENEL)

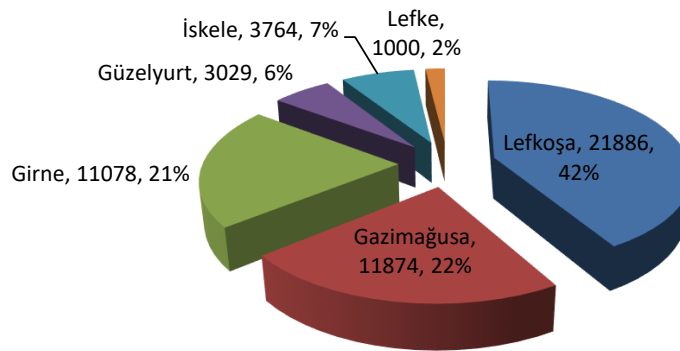

Bölgelere göre öğrenci dağılımı(Genel)

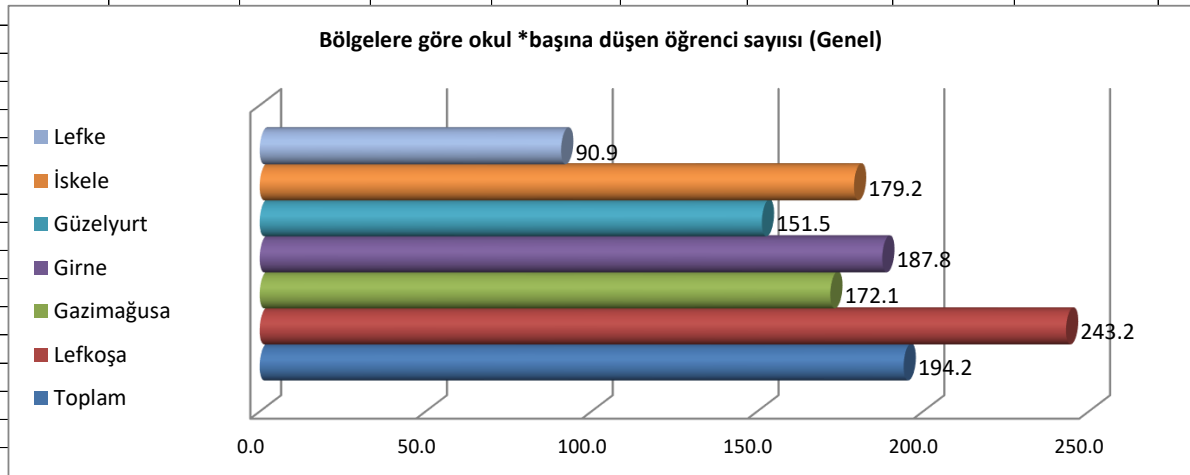
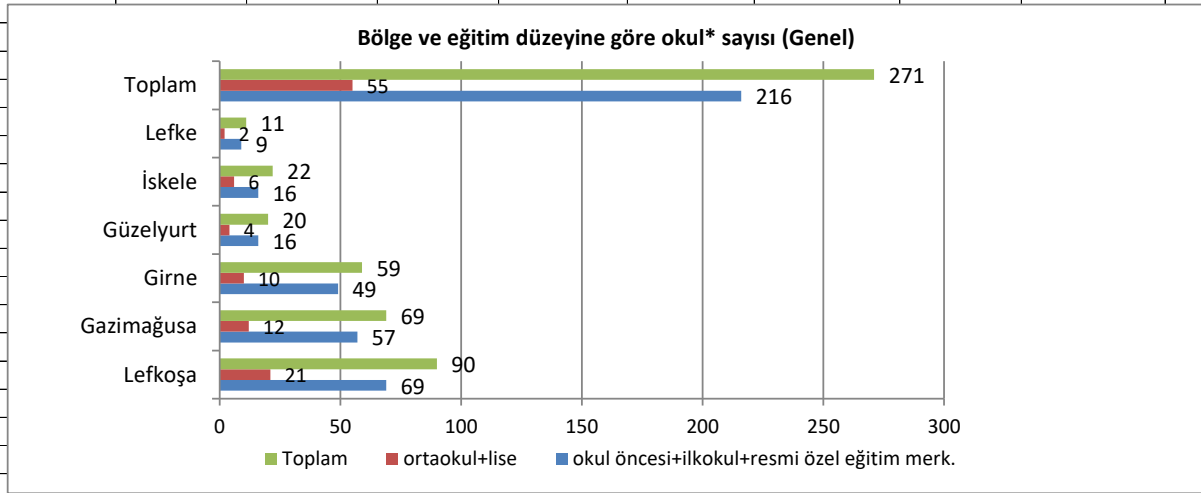
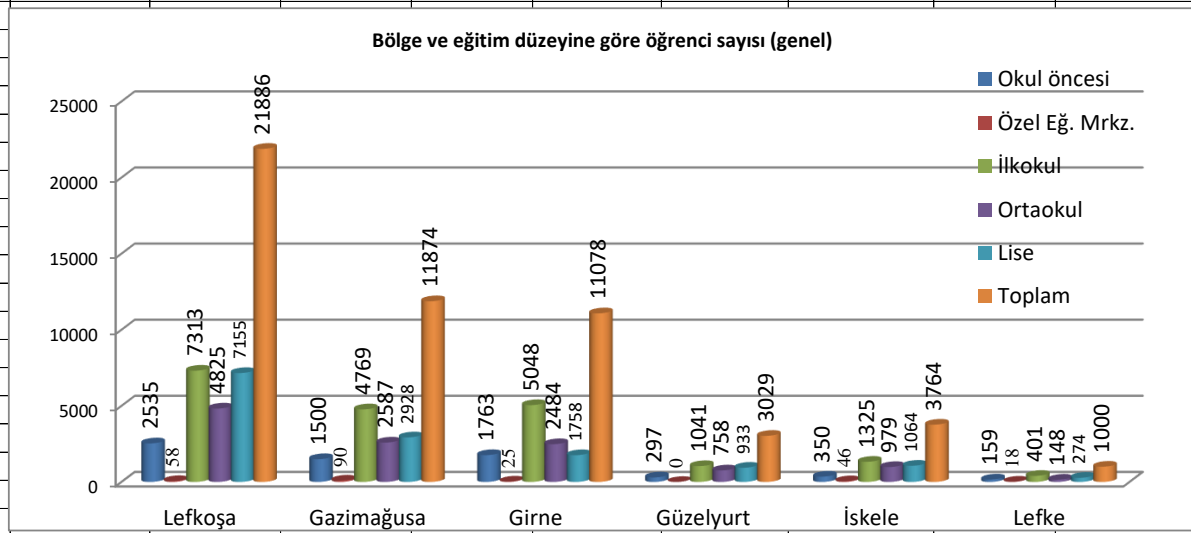

*İlkokul bünyesindeki okul öncesi ve lise bünyesindeki ortaokullar okul sayısına dahil değildir.

Pre-primary classes within primary schools & lower secondary within upper secondary schools are not counted as school

Resmi özel eğitim merkezleri dahildir. (Inclusive public special education centers)

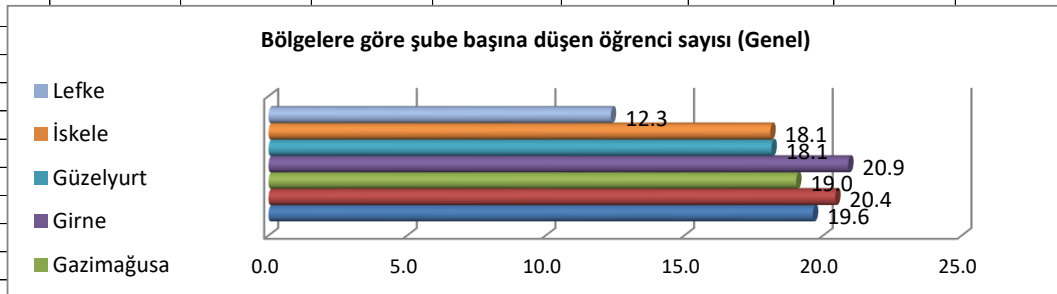

7. Eğitim Düzeylerine Göre Öğrenci/Şube Oranları

a. GENEL TOPLAM

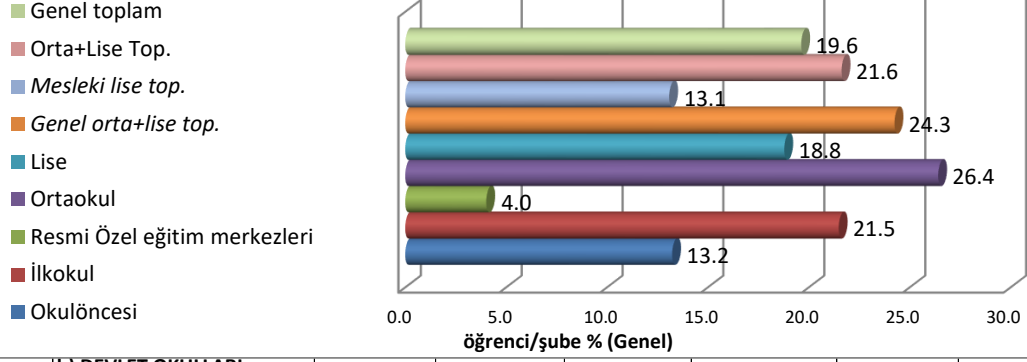

b) DEVLET OKULLARI

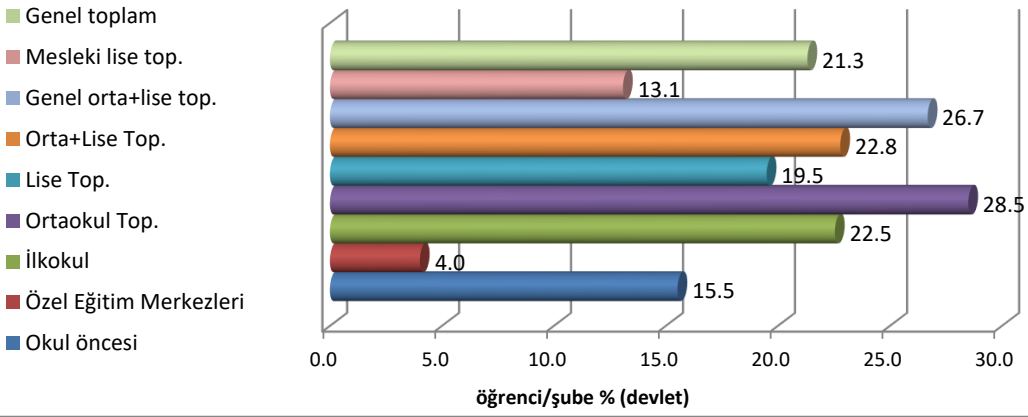

c) ÖZEL OKULLAR

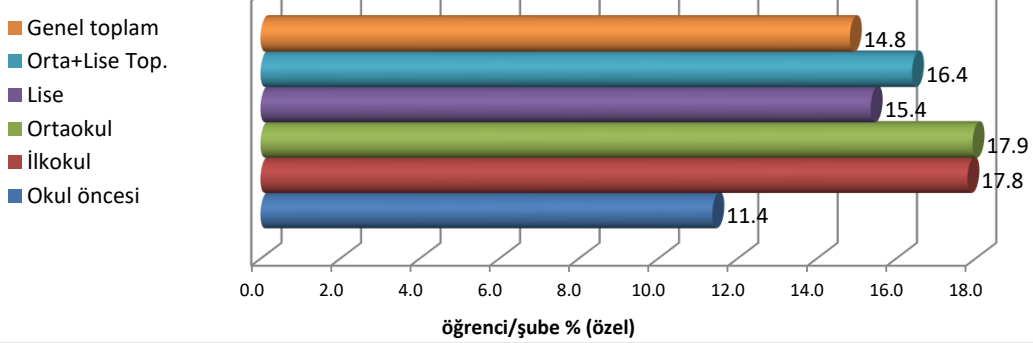

8. Eğitim Kadrosunun Eğitim Düzeylerine Göre Dağılımı % (GENEL)

a. GENEL TOPLAM

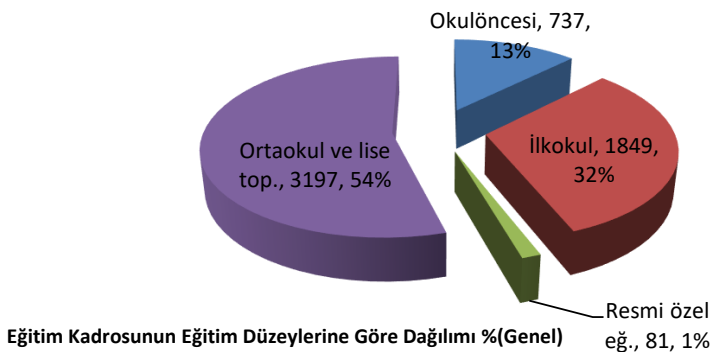

b) DEVLET OKULLARI

Eğitim Kadrosunun Eğitim Düzeylerine Göre Dağılımı %(Devlet)

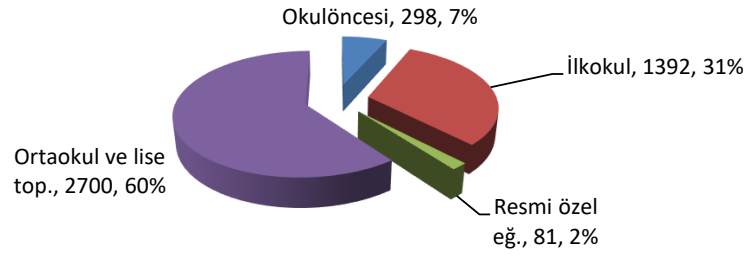

c) ÖZEL OKULLAR

Eğitim Kadrosunun Eğitim Düzeylerine Göre Dağılımı % (Özel)

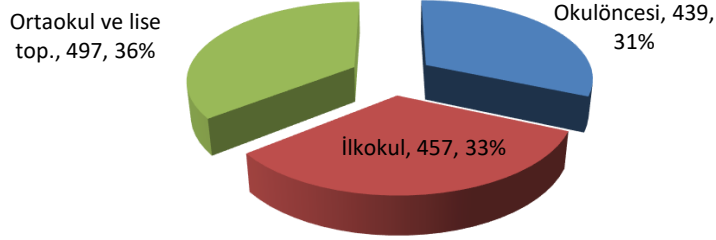

9. Eğitim Kadrosunun Erkek ve Kadın Oranı % (GENEL)

erkek ve kadın oranı % (Genel)

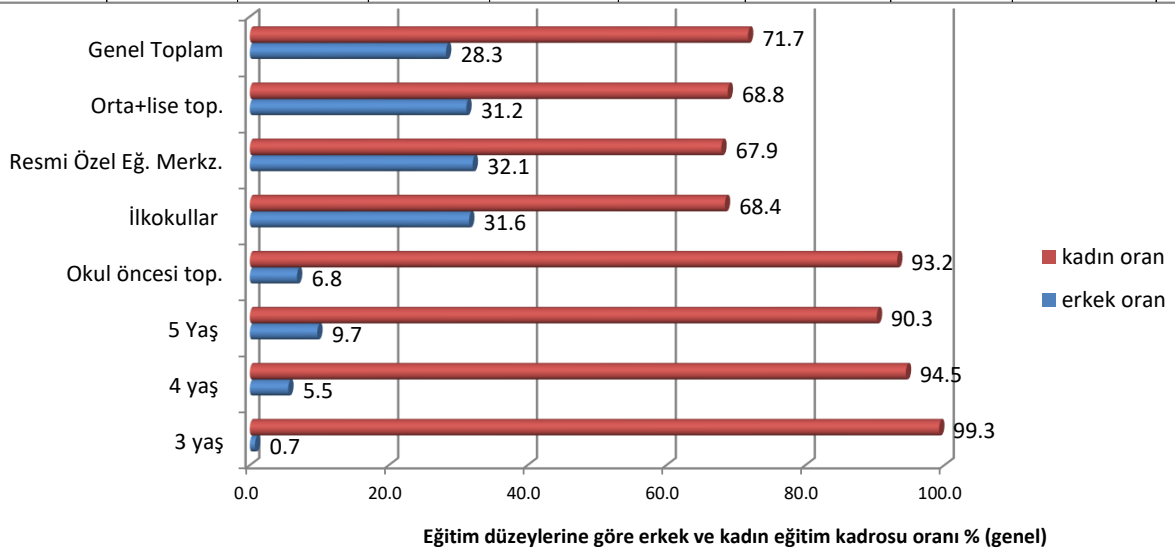
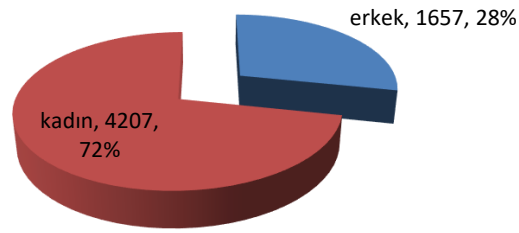

10. Eğitim Kadrosunun Görevlerine Göre Dağılımı % (Genel)

a. GENEL TOPLAM

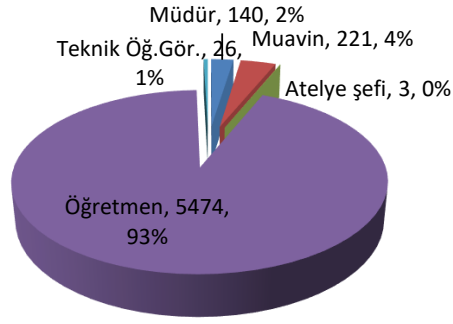

Eğitim Kadrosunun Görevlerine Göre Dağılımı % (Genel)

b) DEVLET OKULLARI

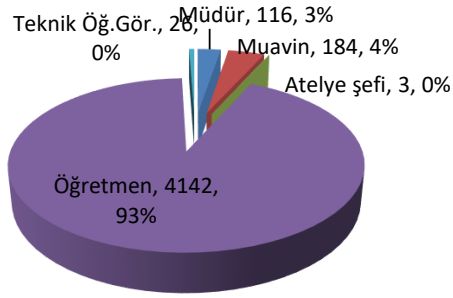

Eğitim Kadrosunun Görevlerine Göre Dağılımı % (devlet)

11. Eğitim Kadrosunun Sektörlere Göre Dağılımı %

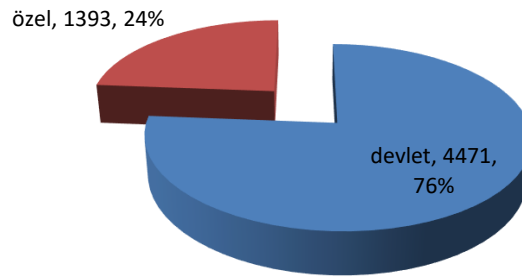

Eğitim Kadrosunun Sektörlere Göre Dağılımı %

2020-2021

YÜKSEK ÖĞRENİM*

HIGHER EDUCATION

2020-2021 Bölgelere ve Vatandaşlığa Göre KKTC Yükseköğretim Öğrenci Sayısı ve Oranları

Number & rate of higher education students by nationality&districts

				KKTC North Cyprus	TC Turkey	3. Ülke 3rd countries	Toplam Total
1	Lefkoşa	Atatürk Öğretmen Akademisi	AÖA	231	0	0	231
2	Lefkoşa	Yakın Doğu Üniversitesi	YDÜ	3645	11683	10934	26262
3	Lefkoşa	Uluslararası Kıbrıs Üniversitesi	UKÜ	1204	5185	11357	17746
4	Lefkoşa	Akdeniz Karpaz Üniversitesi	AKÜN	342	14	568	924
5	Lefkoşa	Kıbrıs Amerikan Üniversitesi	KAÜ	92	133	18	243
6	Lefkoşa	Ankara Sos. Bilimler Ü. K.K.Akademik Birimi	ANKARA SOS.B	97	770	0	867
7	Lefkoşa	Bahçeşehir Kıbrıs Üniversitesi	BAU	37	36	591	664
8	Lefkoşa	Rauf Denktaş Üniversitesi	RAUF DENKTAŞ	64	0	113	177
9	Lefkoşa	On Beş Kasım Kıbrıs Üniversitesi	ON BEŞ KASIM	21	0	14	35
Lefkoşa Toplam				5733	17821	23595	47149
10	Gazimağusa	Doğu Akdeniz Üniversitesi	DAÜ	3858	6704	5756	16318
11	Gazimağusa	İstanbul Teknik Ü. KKTC Kampüsü	İTÜ-KKTC	0	471	6	477
12	Gazimağusa	Ada Kent Üniversitesi	ADA KENT Ü.	30	315	48	393
13	Gazimağusa	Kıbrıs Batı Üniversitesi	KIBRIS BATI Ü.	34	56	556	646
14	Gazimağusa	Avrupa Liderlik Üniversitesi	AVRUPA LİDER	0	0	192	192
Gazimağusa Toplam				3922	7546	6558	18026
15	Girne	Girne Amerikan Üniversitesi	GAÜ	1980	7078	7831	16889
16	Girne	Kıbrıs İlim Üniversitesi	KİU	146	865	370	1381
17	Girne	Girne Üniversitesi	GİRNE Ü.	148	1993	666	2807
18	Girne	Uluslararası Fınal Üniversitesi	UFÜ	180	963	1015	2158
19	Girne	Arkın Yaratıcı Sanatlar ve Tasarım Üniv.	ARUCAD	79	71	63	213
Girne Toplam				2533	10970	9945	23448
20	Güzelyurt	Orta Doğu Teknik Ü. K.K.T.C Kampüsü	ODTÜ-KKTC	181	2228	509	2918
21	Güzelyurt	Kıbrıs Sağlık ve Toplum Bil. Üniversitesi	KSTU	242	597	226	1065
Güzelyurt Toplam				423	2825	735	3983
22	Lefke	Lefke Avrupa Üniversitesi	LAÜ	816	7401	2285	10502
Lefke Toplam				816	7401	2285	10502
Toplam				13427	46563	43118	103108
Toplam Vatandaşlık oranı %				13.0	45.2	41.8	

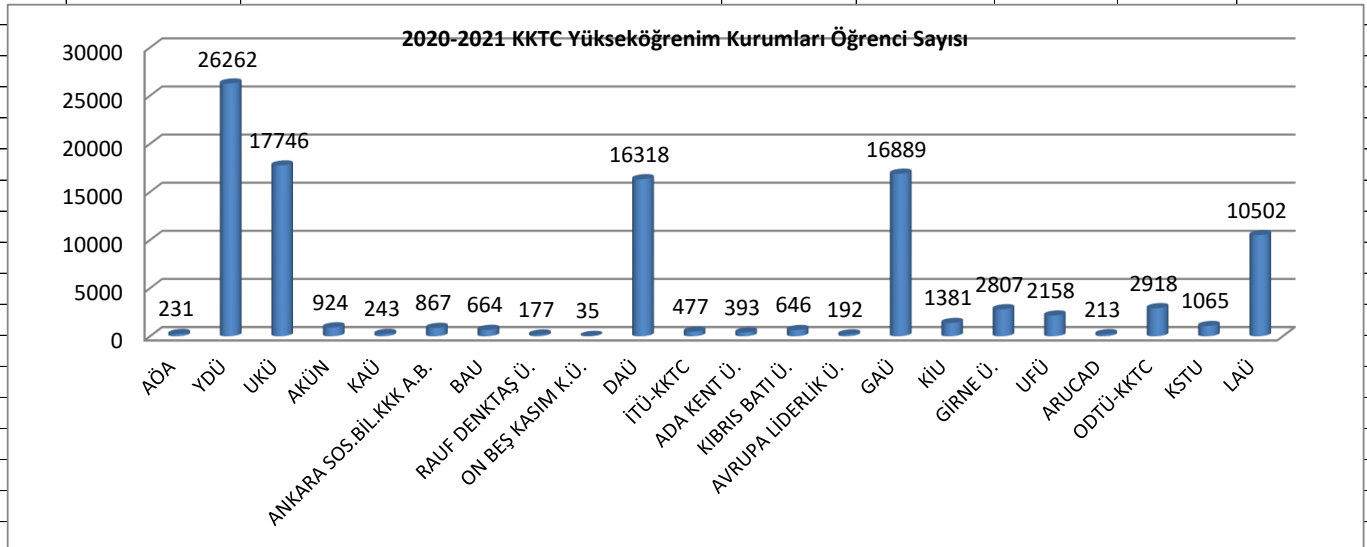

*Bakanlığımıza kayıtlı yükseköğretim kurumlarını içerir. (Includes MoNEC Higher Education Institutions)

Öğrenci sayısı; hazırlık, ön lisans, lisans, master ve doktora öğrencilerinin toplamıdır. (total of students attending preparatory class to doctoral degree programs)

Vatandaşlığa Göre Yükseköğretim Öğrenci Dağılımı

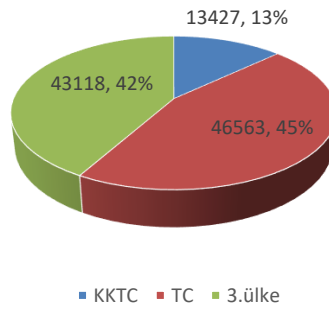

AÖA dahildir. (Teacher Training Academy included)

Bölgelere Göre Yükseköğretim Öğrenci Dağılımı

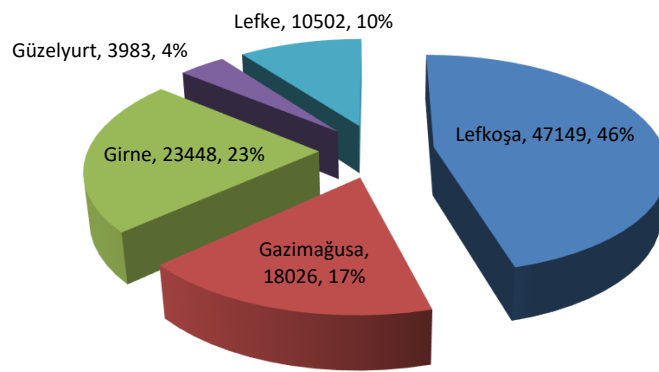

AÖA dahildir. (Teacher Training Academy included)

Vatandaşlığa ve Bölgelere Göre Yükseköğretim Öğrenci Sayısı

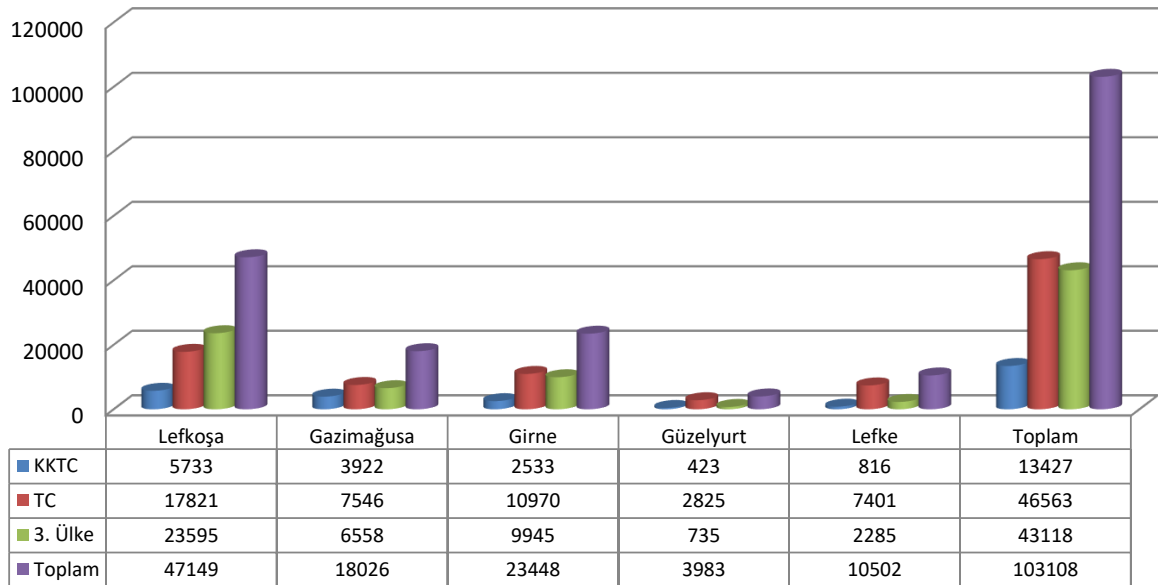

AÖA dahildir. (Teacher Training Academy included)

2020-2021 KKTC Yükseköğretim Kurumlarının Öğrenci Payı ve Artış Oranı*

Share of & increase* in number of higher education students

			Öğrenci student	Öğrenci payı % share of students	Artış oranı %* increase %	
1	Lefkoşa	Atatürk Öğretmen Akademisi	AÖA	231	0.2	46.2
2	Lefkoşa	Yakın Doğu Üniversitesi	YDÜ	26262	25.5	-3.9
3	Lefkoşa	Uluslararası Kıbrıs Üniversitesi	UKÜ	17746	17.2	-4.0
4	Lefkoşa	Akdeniz Karpaz Üniversitesi	AKÜN	924	0.9	17.6
5	Lefkoşa	Kıbrıs Amerikan Üniversitesi	KAÜ	243	0.2	16.3
6	Lefkoşa	Ankara Sos. Bilimler Ü. K.K.Akademik Birimi	ANKARA SOS.B	867	0.8	-16.9
7	Lefkoşa	Bahçeşehir Kıbrıs Üniversitesi	BAU	664	0.6	152.5
8	Lefkoşa	Rauf Denktaş Üniversitesi	RAUF DENKTAŞ	177	0.2	-42.2
9	Lefkoşa	On Beş Kasım Kıbrıs Üniversitesi	ON BEŞ KASIM	35	0.0	191.7
10	Gazimağusa	Doğu Akdeniz Üniversitesi	DAÜ	16318	15.8	-3.4
11	Gazimağusa	İstanbul Teknik Ü. KKTC Kampüsü	İTÜ-KKTC	477	0.5	8.2
12	Gazimağusa	Ada Kent Üniversitesi	ADA KENT Ü.	393	0.4	-16.7
13	Gazimağusa	Kıbrıs Batı Üniversitesi	KIBRIS BATI Ü.	646	0.6	195.0
14	Gazimağusa	Avrupa Liderlik Üniversitesi	AVRUPA LİDER	192	0.2	47.7
15	Girne	Girne Amerikan Üniversitesi	GAÜ	16889	16.4	-4.1
16	Girne	Kıbrıs İlim Üniversitesi	KİU	1381	1.3	17.5
17	Girne	Girne Üniversitesi	GİRNE Ü.	2807	2.7	37.3
18	Girne	Uluslararası Final Üniversitesi	UFÜ	2158	2.1	39.4
19	Girne	Arkın Yaratıcı Sanatlar ve Tasarım Üniv.	ARUCAD	213	0.2	446.2
20	Güzelyurt	Orta Doğu Teknik Ü. KKTC Kampüsü	ODTÜ-KKTC	2918	2.8	-2.7
21	Güzelyurt	Kıbrıs Sağlık ve Toplum Bil. Üniversitesi	KSTU	1065	1.0	56.4
22	Lefke	Lefke Avrupa Üniversitesi	LAÜ	10502	10.2	-11.1
		Toplam	103108		-1.5	

* Bir önceki öğretim yılına göre (by previous academic year)

2020-2021 Yükseköğretim Kurumları Öğrenci Dağılımı

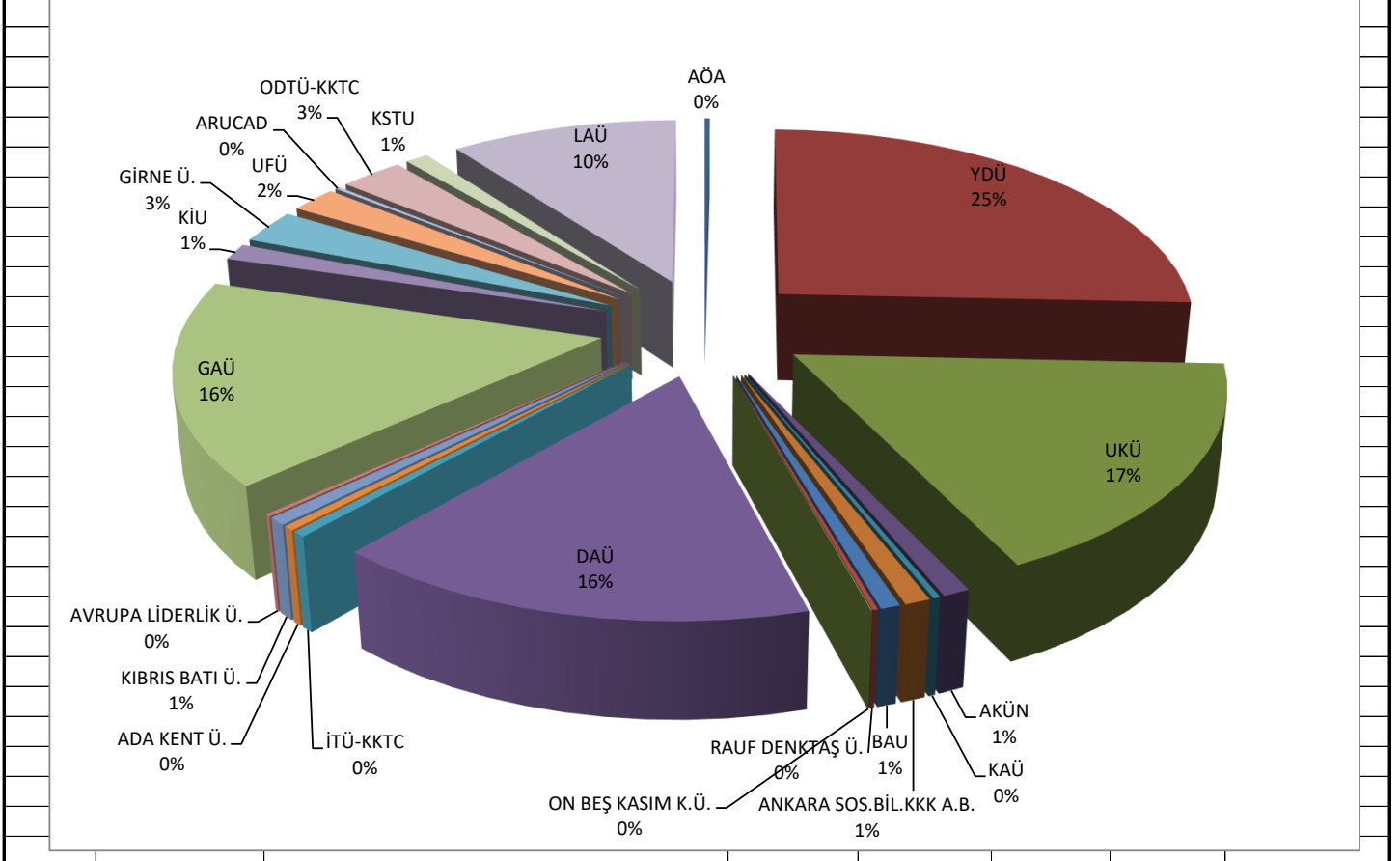

2020-21 Programlara ve Vatandaşlığa Göre KKTC Yükseköğrenim (Üniversite+AÖA) Öğrenci Sayısı																		
Number of Male & Female Higher Education Students by Programs & Nationality																		
KKTC (North Cyprus) TC(Turkey) 3. ülke (3rd countries)																		
E/M: Erkek/Male K/F: Kadın/Female T: Toplam/Total																		
	Hazırlık (Prep class)			Ön Lisans (associate degree)			Lisans (Bachelor degree)			Yüksek Lisans (Master D.)			Doktora (Doctoral D.)			Genel Top.(Total)		
	E(M)	K(F)	Top.	E(M)	K(F)	Top.	E(M)	K(F)	Top.	E(M)	K(F)	Top.	E(M)	K(F)	Top.	E(M)	K(F)	Top.
GENEL TOPLAM	6304	3293	9597	3584	2936	6520	43432	26936	70368	8404	3888	12292	2546	1785	4331	64270	38838	103108
KKTC	348	319	667	450	478	928	4494	4289	8783	926	911	1837	598	614	1212	6816	6611	13427
TC	2105	1393	3498	2734	2238	4972	19997	15392	35389	809	895	1704	436	564	1000	26081	20482	46563
3.ÜLKE	3851	1581	5432	400	220	620	18941	7255	26196	6669	2082	8751	1512	607	2119	31373	11745	43118
AÖA TOPLAM	0	0	0	0	0	0	77	154	231	0	0	0	0	0	0	77	154	231
KKTC	0	0	0	0	0	0	77	154	231	0	0	0	0	0	0	77	154	231
TC	0	0	0	0	0	0	0	0	0	0	0	0	0	0	0	0	0	0
3.ÜLKE	0	0	0	0	0	0	0	0	0	0	0	0	0	0	0	0	0	0
DAÜ TOPLAM	554	475	1029	565	480	1045	7062	5323	12385	626	526	1152	363	344	707	9170	7148	16318
KKTC	103	118	221	217	170	387	1258	1374	2632	174	190	364	115	139	254	1867	1991	3858
TC	337	306	643	322	289	611	2595	2551	5146	77	123	200	39	65	104	3370	3334	6704
3.ÜLKE	114	51	165	26	21	47	3209	1398	4607	375	213	588	209	140	349	3933	1823	5756
GAÜ TOPLAM	2521	1182	3703	509	314	823	6697	3511	10208	1105	727	1832	208	115	323	11040	5849	16889
KKTC	82	53	135	57	47	104	781	527	1308	187	144	331	65	37	102	1172	808	1980
TC	596	264	860	383	252	635	3205	1958	5163	204	176	380	25	15	40	4413	2665	7078
3.ÜLKE	1843	865	2708	69	15	84	2711	1026	3737	714	407	1121	118	63	181	5455	2376	7831
YDÜ TOPLAM	802	524	1326	937	749	1686	10951	6835	17786	2083	1082	3165	1295	1004	2299	16068	10194	26262
KKTC	55	67	122	106	124	230	1158	1047	2205	234	277	511	273	304	577	1826	1819	3645
TC	376	311	687	712	555	1267	4499	3867	8366	249	312	561	335	467	802	6171	5512	11683
3.ÜLKE	371	146	517	119	70	189	5294	1921	7215	1600	493	2093	687	233	920	8071	2863	10934
LAÜ TOPLAM	246	203	449	646	702	1348	4746	3367	8113	258	176	434	88	70	158	5984	4518	10502
KKTC	21	17	38	16	15	31	305	213	518	61	66	127	50	52	102	453	363	816
TC	210	160	370	610	657	1267	3021	2603	5624	62	60	122	15	3	18	3918	3483	7401
3.ÜLKE	15	26	41	20	30	50	1420	551	1971	135	50	185	23	15	38	1613	672	2285
UKÜ TOPLAM	749	251	1000	434	371	805	6926	3580	10506	3601	1083	4684	529	222	751	12239	5507	17746
KKTC	28	16	44	14	69	83	384	347	731	96	97	193	82	71	153	604	600	1204
TC	104	66	170	264	230	494	2392	1730	4122	181	191	372	17	10	27	2958	2227	5185
3.ÜLKE	617	169	786	156	72	228	4150	1503	5653	3324	795	4119	430	141	571	8677	2680	11357

	Hazırlık (Prep class)			Ön Lisans (associate degree)			Lisans (Bachelor degree)			Yüksek Lisans (Master D.)			Doktora (Doctoral D.)			Genel Top.(Total)		
	E(M)	K(F)	Top.	E(M)	K(F)	Top.	E(M)	K(F)	Top.	E(M)	K(F)	Top.	E(M)	K(F)	Top.	E(M)	K(F)	Top.
ODTÜ KKTC Kampüsü	223	155	378	0	0	0	1636	816	2452	61	27	88	0	0	0	1920	998	2918
KKTC	6	19	25	0	0	0	83	70	153	2	1	3	0	0	0	91	90	181
TC	209	134	343	0	0	0	1182	666	1848	19	18	37	0	0	0	1410	818	2228
3.ÜLKE	8	2	10	0	0	0	371	80	451	40	8	48	0	0	0	419	90	509
İTÜ KKTC KAMPÜSÜ	74	2	76	0	0	0	377	24	401	0	0	0	0	0	0	451	26	477
KKTC	0	0	0	0	0	0	0	0	0	0	0	0	0	0	0	0	0	0
TC	74	2	76	0	0	0	371	24	395	0	0	0	0	0	0	445	26	471
3.ÜLKE	0	0	0	0	0	0	6	0	6	0	0	0	0	0	0	6	0	6
AKÜN TOPLAM	8	3	11	20	19	39	235	106	341	349	126	475	43	15	58	655	269	924
KKTC	0	0	0	17	14	31	70	81	151	101	59	160	0	0	0	188	154	342
TC	0	0	0	3	3	6	1	1	2	3	3	6	0	0	0	7	7	14
3.ÜLKE	8	3	11	0	2	2	164	24	188	245	64	309	43	15	58	460	108	568
GİRNE ÜNİV.TOPLAM	265	97	362	297	133	430	1236	680	1916	84	8	92	7	0	7	1889	918	2807
KKTC	7	1	8	5	10	15	65	50	115	5		5	5	0	5	87	61	148
TC	88	39	127	289	121	410	885	564	1449	3	2	5	2	0	2	1267	726	1993
3.ÜLKE	170	57	227	3	2	5	286	66	352	76	6	82	0	0	0	535	131	666
KIÜ TOPLAM	103	34	137	107	86	193	532	340	872	86	65	151	13	15	28	841	540	1381
KKTC	10	3	13	2	3	5	22	24	46	24	39	63	8	11	19	66	80	146
TC	4	2	6	105	81	186	385	260	645	11	10	21	3	4	7	508	357	865
3.ÜLKE	89	29	118		2	2	125	56	181	51	16	67	2		2	267	103	370
KAÜ TOPLAM	5	3	8	40	59	99	86	50	136	0	0	0	0	0	0	131	112	243
KKTC	1	3	4	12	20	32	30	26	56	0	0	0	0	0	0	43	49	92
TC	3	0	3	28	39	67	45	18	63	0	0	0	0	0	0	76	57	133
3.ÜLKE	1	0	1	0	0	0	11	6	17	0	0	0	0	0	0	12	6	18
ANKARA SOS.BİL.Ü	50	48	98	8	5	13	439	314	753	3	0	3	0	0	0	500	367	867
KKTC	9	5	14	0	1	1	35	44	79	3	0	3	0	0	0	47	50	97
TC	41	43	84	8	4	12	404	270	674	0	0	0	0	0	0	453	317	770
3.ÜLKE	0	0	0	0	0	0	0	0	0	0	0	0	0	0	0	0	0	0
KIB.SAĞ.T. BİL. ÜNİ	28	6	34	0	0	0	485	484	969	24	38	62	0	0	0	537	528	1065
KKTC	0	0	0	0	0	0	61	122	183	23	36	59	0	0	0	84	158	242
TC	0	0	0	0	0	0	310	287	597	0	0	0	0	0	0	310	287	597
3.ÜLKE	28	6	34	0	0	0	114	75	189	1	2	3	0	0	0	143	83	226

	Hazırlık (Prep class)			Ön Lisans (associate degree)			Lisans (Bachelor degree)			Yüksek Lisans (Master D.)			Doktora (Doctoral D.)			Genel Top.(Total)		
	E(M)	K(F)	Top.	E(M)	K(F)	Top.	E(M)	K(F)	Top.	E(M)	K(F)	Top.	E(M)	K(F)	Top.	E(M)	K(F)	Top.
ULUS.FİNAL ÜNİV.	245	165	410	11	11	22	969	716	1685	25	16	41	0	0	0	1250	908	2158
KKTC	13	7	20	1	4	5	76	72	148	5	2	7	0	0	0	95	85	180
TC	43	42	85	10	7	17	458	403	861	0	0	0	0	0	0	511	452	963
3.ÜLKE	189	116	305	0	0	0	435	241	676	20	14	34	0	0	0	644	371	1015
ADA KENT Ü. TOPL	7	2	9	0	0	0	234	150	384	0	0	0	0	0	0	241	152	393
KKTC	0	0	0	0	0	0	14	16	30	0	0	0	0	0	0	14	16	30
TC	0	0	0	0	0	0	194	121	315	0	0	0	0	0	0	194	121	315
3.ÜLKE	7	2	9	0	0	0	26	13	39	0	0	0	0	0	0	33	15	48
BAHÇEŞEHİR KIBRIS	128	54	182	7	6	13	256	104	360	96	13	109	0	0	0	487	177	664
KKTC	5	6	11	0	0	0	11	7	18	8	0	8	0	0	0	24	13	37
TC	10	18	28	0	0	0	5	3	8	0	0	0	0	0	0	15	21	36
3.ÜLKE	113	30	143	7	6	13	240	94	334	88	13	101	0	0	0	448	143	591
ARUCAD TOPLAM	5	6	11	0	0	0	74	124	198	3	1	4	0	0	0	82	131	213
KKTC	0	0	0	0	0	0	26	50	76	3	0	3	0	0	0	29	50	79
TC	5	6	11	0	0	0	25	35	60	0	0	0	0	0	0	30	41	71
3.ÜLKE	0	0	0	0	0	0	23	39	62	0	1	1	0	0	0	23	40	63
RAUF DENKTAŞ Ü.	30	22	52	0	0	0	47	78	125	0	0	0	0	0	0	77	100	177
KKTC	3	0	3	0	0	0	19	42	61	0	0	0	0	0	0	22	42	64
TC	0	0	0	0	0	0	0	0	0	0	0	0	0	0	0	0	0	0
3.ÜLKE	27	22	49	0	0	0	28	36	64	0	0	0	0	0	0	55	58	113
KIBRIS BATI Ü. TOP	219	34	253	0	0	0	274	119	393	0	0	0	0	0	0	493	153	646
KKTC	4	3	7	0	0	0	11	16	27	0	0	0	0	0	0	15	19	34
TC	5	0	5	0	0	0	20	31	51	0	0	0	0	0	0	25	31	56
3.ÜLKE	210	31	241	0	0	0	243	72	315	0	0	0	0	0	0	453	103	556
ON BEŞ KASIM KIBI	4	2	6	3	1	4	15	10	25	0	0	0	0	0	0	22	13	35
KKTC	1	1	2	3	1	4	8	7	15	0	0	0	0	0	0	12	9	21
TC	0	0	0	0	0	0	0	0	0	0	0	0	0	0	0	0	0	0
3.ÜLKE	3	1	4	0	0	0	7	3	10	0	0	0	0	0	0	10	4	14
AVRUPA LİDERLİK Ü.	38	25	63	0	0	0	78	51	129	0	0	0	0	0	0	116	76	192
KKTC	0	0	0	0	0	0	0	0	0	0	0	0	0	0	0	0	0	0
TC	0	0	0	0	0	0	0	0	0	0	0	0	0	0	0	0	0	0
3.ÜLKE	38	25	63	0	0	0	78	51	129	0	0	0	0	0	0	116	76	192

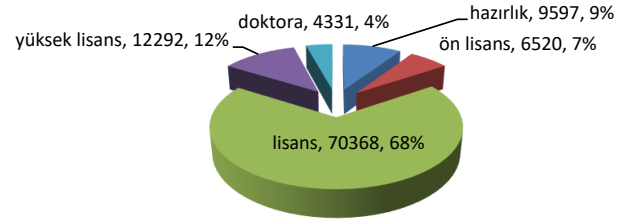

Programlara göre yükseköğrenim öğrenci dağılımı

Yükseköğrenim erkek ve kadın öğrenci dağılımı

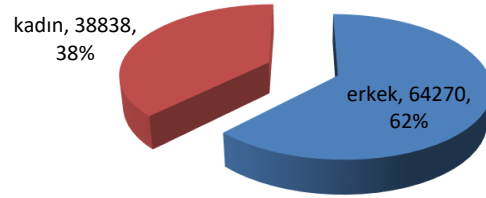

Vatandaşlığa göre erkek ve kadın öğrenci sayısı

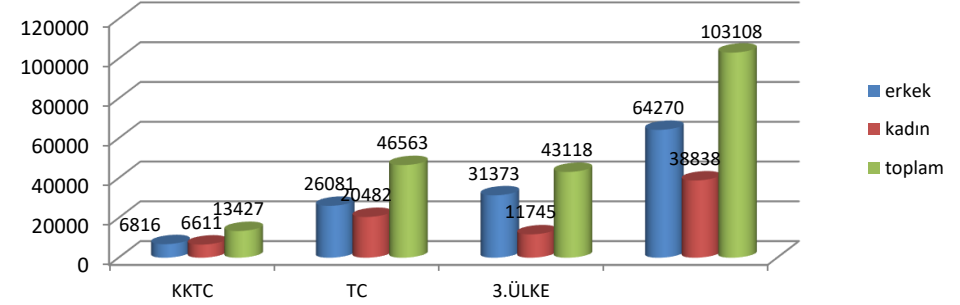

Programlara ve Vatandaşlığa Göre KKTC Yükseköğrenim Erkek ve Kadın Öğrenci Oranları

Rate of Male & Female Higher Education Students by Programs & Nationality

	Hazırlık		Ön Lisans		Lisans		Yüksek Lisans		Doktora		Genel Top.	
	prep class		associate degree		bachelor degree		master d.		doctoral d.		Total	
	Erkek(M)	Kadın(F)	Erkek(M)	Kadın(F)	Erkek(M)	Kadın(F)	Erkek(M)	Kadın(F)	Erkek(M)	Kadın(F)	Erkek(M)	Kadın(F)
TOPLAM (Total)	65.7	34.3	55.0	45.0	61.7	38.3	68.4	31.6	58.8	41.2	62.3	37.7
KKTC (TRNC)	52.2	47.8	48.5	51.5	51.2	48.8	50.4	49.6	49.3	50.7	50.8	49.2
TC (Turkey)	60.2	39.8	55.0	45.0	56.5	43.5	47.5	52.5	43.6	56.4	56.0	44.0
3.ÜLKE (3rd countries)	70.9	29.1	64.5	35.5	72.3	27.7	76.2	23.8	71.4	28.6	72.8	27.2
Bakanlığımıza kayıtlı yükseköğrenim kurumlarını içerir.(Includes MoNEC Higher Education Institutions)												

2020-2021

YAYGIN EĞİTİM

NON-FORMAL EDUCATION

Yaygın Eğitim Öğrenci ve Eğitim Kadrosu Sayısı

Number of Non-Formal Education Students & Teaching Staff

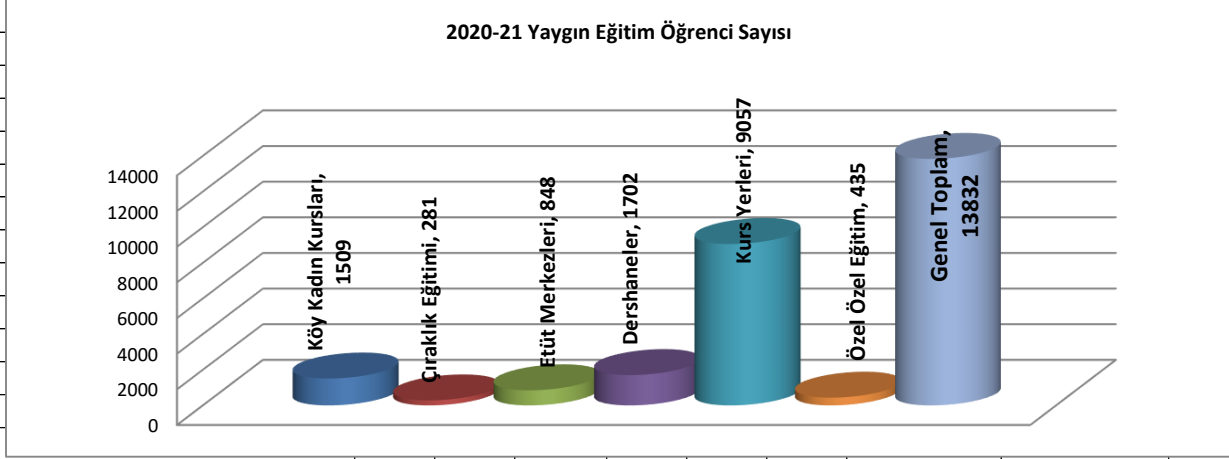

E/M: Erkek/Male K/F: Kadın/Female T: Toplam/Total

		Öğrenci			Eğitim kadrosu top.			Kadın Öğrenci	Öğrenci Artışı	Kadın Öğretmen
		Student			Teaching staff total			Oranı %	%	Oranı %
		E/M	K/F	T	E/M	K/F	T	student (F) %	Stu. Increase%	Teacher (F) %
252	YAYGIN EĞ.GENEL TOP.(Grand total)	6077	7755	13832	148	391	539	56.1	-12.4	72.5
63	Resmi toplam(public)	221	1569	1790	6	38	44	87.7	-1.8	86.4
189	Özel toplam(private)	5856	6186	12042	142	353	495	51.4	-13.8	71.3
63	RESMİ TOPLAM (PUBLIC TOTAL)	221	1569	1790	6	38	44	87.7	-1.8	86.4
62	K. Kadın Kursları Top. (Courses for women)	0	1509	1509	0	28	28	100.0	0.5	100.0
1	Çıraklık Eğitimi(Apprenticeship Training)	221	60	281	6	10	16	21.4	-12.2	62.5
189	ÖZEL TOPLAM (PRIVATE TOTAL)	5856	6186	12042	142	353	495	51.4	-13.8	71.3
47	Etüt Merkezi (Etude)	406	442	848	23	63	86	52.1	-10.8	73.3
27	Dershane (Teaching centers)	750	952	1702	35	99	134	55.9	-3.4	73.9
101	Kurs Yeri*(Various Courses)	4391	4666	9057	75	152	227	51.5	-16.7	67.0
14	Özel Eğitim (Special education)	309	126	435	9	39	48	29.0	11.5	81.3

Sadece Bakanlığımıza kayıtlı yaygın eğitim kurumlarını içerir. (Includes non-formal education institutions registered by MONEC only.)

Çıraklık eğitimi, MEKB işbirliği ile Taner Akcan Çıraklık Eğitim Merkezi tarafından yürütülmektedir. Eğitimcileri merkez tarafından istihdam edilmiştir.

(Apprenticeship training is offered by TACEM in coordination with MoNEC. The staff was employed by TACEM)

*2016 yılından itibaren kurs yerleri için dönem başı verileri yerine bir önceki yılın (yıllık) toplam verileri alınmıştır. (Various Courses' data indicate the total annual data of the previous year as from the year 2016)

Öğrenci artışları bir önceki öğretim yılına göredir. (students's increase by the previous year)

Kurumlara Göre Yaygın Eğitim Öğrenci Sayısı							
Number of Non-Formal Education by institutions							
E/M: Erkek/Male K/F: Kadın/Female T: Toplam/Total							
		Öğrenci/Students			Öğretmen/Teacher		
		E /M	K/F	T	E /M	K/F	T
252	YAYGIN EĞİTİM GENEL Top. (Grand total)	6077	7755	13832	148	391	539
63	RESMİ YAYGIN EĞİTİM GENEL TOP. (Public total)	221	1569	1790	6	38	44
1	ÇIRAKLIK EĞİTİMİ TOP. (Apprenticeship Training total)	221	60	281	6	10	16
62	KADIN KURSLARI TOP. (Total of Courses for women)	0	1509	1509	0	28	28
1	Meriç K.K.K	0	15	15			
2	Değirmenlik K.K.K	0	35	35			
3	Gaziköy K.K.K	0	6	6			
4	Cihangir K.K.K	0	10	10			
5	Düzova K.K.K	0	16	16			
6	Alayköy K.K.K	0	28	28			
7	Taşkinköy K.K.K	0	117	117			
8	Gönyeli K.K.K	0	142	142			
9	Haspolat K.K.K	0	19	19			
10	Balıkesir K.K.K	0	19	19			
11	Yılmazköy K.K.K	0	26	26			
12	Yiğitler K.K.K	0	13	13			
13	Atatürk Meslek Lisesi K.K.K	0	128	128			
14	Erdemli K.K.K	0	11	11			
15	Akıncılar	0	10	10			
16	Kırıkkale K.K.K	0	12	12			
17	Yeniceköy K.K.K	0	22	22			
	Lefkoşa Toplam	0	629	629			
1	Paşaköy K.K.K	0	10	10			
2	Geçitkale K.K.K	0	15	15			
3	Nergizli K.K.K	0	8	8			
4	Görneç K.K.K	0	12	12			
5	Serdarlı K.K.K	0	29	29			
6	Dörtyol K.K.K	0	16	16			
7	Yıldırım K.K.K	0	17	17			
8	Gazimağusa Meslek Lisesi K.K.K	0	25	25			
9	Vadili KKK	0	10	10			
10	Mormenekşe K.K.K	0	24	24			
11	Akdoğan K.K.K	0	20	20			
12	Alaniçi K.K.K	0	10	10			
13	Beyarmudu K.K.K	0	13	13			
14	Yeniboğaziçi K.K.K	0	16	16			
15	Akova K.K.K	0	14	14			
	Gazimağusa Toplam	0	239	239			
1	Dikmen K.K.K	0	20	20			
2	Taşkent K.K.K	0	18	18			
3	Alsancak K.K.K	0	42	42			
4	Çatalköy K.K.K	0	17	17			
5	Hisarköy K.K.K	0	23	23			
6	Girne Turizm Meslek Lisesi K.K.K	0	190	190			
7	Çamlıbel K.K.K	0	13	13			
8	Tepebaşı K.K.K	0	8	8			
9	Karaağaç K.K.K	0	16	16			
10	Lapta K.K.K	0	18	18			
	Girne Toplam	0	365	365			
1	Güzelyurt Meslek Lisesi K.K.K	0	30	30			
2	Şahinler K.K.K	0	14	14			
3	Aşağı Bostancı K.K.K	0	13	13			
4	Aydinköy K.K.K	0	20	20			
5	Serhatköy K.K.K	0	13	13			
	Güzelyurt Toplam	0	90	90			
1	Mehmetçik K.K.K	0	10	10			
2	Kilitkaya K.K.K	0	15	15			

		Öğrenci/Students			Öğretmen/Teacher		
		E /M	K/F	T	E /M	K/F	T
3	İskele K.K.K	0	24	24			
4	Yedikonuk K.K.K	0	0	0			
5	Çayırova K.K.K	0	6	6			
6	Kumyalı K.K.K	0	18	18			
7	Büyükkonuk K.K.K	0	11	11			
8	Boğaziçi K.K.K	0	14	14			
9	Ötüken K.K.K	0	17	17			
10	Dipkarpaz K.K.K	0	0	0			
11	Ergazi K.K.K	0	17	17			
12	Yenierenköy K.K.K	0	14	14			
	İskele Toplam	0	146	146			
1	Doğancı K.K.K	0	18	18			
2	Gaziveren K.K.K	0	9	9			
3	Lefke K.K.K	0	13	13			
	Lefke Toplam	0	40	40			
		Öğrenci/Students			Öğretmen/Teacher		
		E /M	K/F	T	E /M	K/F	T
189	ÖZEL YAYGIN EĞİTİM TOPLAMI (Private total)	5856	6186	12042	142	353	495
27	DERSHANE TOPLAMI (Total of teaching centers)	750	952	1702	35	99	134
1	İlim Final Dergisi Dershanesi Bardak Şubesi(Tek Birlik)	44	48	92	0	7	7
2	Korel Dershanesi	6	7	13	1	1	2
3	Pi Analitik Dershanesi	51	95	146	7	4	11
4	Varoğlu Matematik Dershanesi	0	0	0	0	0	0
5	Yeni Sistem Dershanesi(Şube B/Tek Birlik)	34	41	75	2	10	12
6	Yeni Sistem Dershanesi (Şube A/ Tek Birlik)	122	134	256	2	10	12
7	Yeni Sistem Dershanesi(Da vinci)	57	61	118	2	10	12
8	Büyük Atak Eğitim Merkezi	16	19	35	1	3	4
9	Tus World Dershanesi	22	27	49	0	1	1
	Lefkoşa Toplam	352	432	784	15	46	61
1	İlim Final Dergisi Dershanesi Mağusa Şubesi(Tek Birlik)	76	105	181	4	8	12
2	Pi Analitik Dershanesi (Merkez)	64	106	170	7	5	12
3	M.E.E.Z. Dershanem Etüt Merkezi	99	127	226	1	10	11
4	Yeni Dönem Dershanesi	20	17	37	2	2	4
5	Quick Solve Eğitim Merkezi	14	17	31	0	3	3
	Gazimağusa Toplam	273	372	645	14	28	42
1	Argun Aşıkoğlu Dershanesi	5	7	12	1	0	1
2	Doğru Hedef Dershanesi	34	33	67	2	3	5
3	Mavi Ufuklar	14	12	26	2	1	3
4	Genç Bakış Dershanesi	12	22	34	0	4	4
5	Taktik dershanesi	7	4	11	1	2	3
6	Genç Yetenekler (Young Talents) Eğitim Merkezi	0	0	0	0	0	0
7	Duet Bale ve Müzik Eğitim Merkezi	10	14	24	0	1	1
	Girne Toplam	82	92	174	6	11	17
1	Tümler Dershanesi	0	0	0	0	0	0
	Güzelyurt Toplam	0	0	0	0	0	0
1	Dersin Dershanesi	15	18	33	0	4	4
2	Doray Dershanesi	+	+	+	+	+	+
3	İlk Hedef Dershanesi	8	10	18	0	3	3
4	İlk Hedef Dershanesi(İskele)	8	10	18	0	3	3
5	Dersin Dershanesi (Şube)	12	18	30	0	4	4
	İskele Toplam	43	56	99	0	14	14
101	KURS YERLERİ TOP. (Total of various courses)	4391	4666	9057	75	152	227
1	Acecare Training Centre	+	+	+	+	+	+
2	Adeo Bilişim Danışmanlık Hizmetleri Sanayi T.Şti.Ltd.	+	+	+	+	+	+
3	Ayhan Gürsel İngilizce Eğitim Merkezi	4	3	7	1	0	1
4	Bengü and Gözde Learning Center(Lefkoşa)	0	0	0	0	0	0
5	English Club Language Center	0	0	0	0	0	0
6	Englishtime Education Center	8	10	18	1	1	2
7	Erkan Öztekiner Blue Marlin Amatör Balıkçılık Eğ.Mrk.	+	+	+	+	+	+
8	Hasder Halk Sanatları Enstitüsü	13	19	32	1	1	2

		Öğrenci/Students			Öğretmen/Teacher		
		E /M	K/F	T	E /M	K/F	T
9	Kıbrıs Ruh Sağlığı Enstitüsü	5	25	30	2	3	5
10	Kıbrıs Sanat Müzik ve Bale Okulu	21	52	73	1	5	6
11	Libem Eğitim Merkezi	3	4	7	1	1	2
12	Ledra Art Music and Fine Arts Studio	24	54	78	2	3	5
13	Nicosia Language Center	28	17	45	2	3	5
14	Öngel Kozmetoloji Koleji	11	74	85	1	3	4
15	Öztansel Eng.Language & Education Counselling Center	6	4	10	0	1	1
16	Sidestreets Educational and Cultural Initiatives	+	+	+	+	+	+
17	Success Özel İngiliz Dili Eğitimi ve Danışmanlık Merk.	11	18	29	0	1	1
18	Trafik Kazalarını Önleme Derneği Trafik Eğ. Parkı	2203	2428	4631	1	3	4
19	The Management Centre of Mediteranian	13	38	51	5	1	6
20	Major Music Centre Ltd.(yamaha music school)	64	31	95	2	2	4
21	Ac-Met Eğitim Merkezi	13	3	16	2	0	2
22	Cemal Önem's English Chamber	+	+	+	+	+	+
23	Önder Fahrioğlu English House	52	61	113	3	2	5
24	Sevgi Altay Erginel Eğitim Merkezi	64	48	112	0	4	4
25	Teknokul Araş.Gel.ve Eğ. Mrk. Ltd	2	3	5	1	0	1
26	English Way Course Center	10	5	15	0	1	1
27	Cyprus Primary Training Center	0	0	0	0	0	0
28	Kredo Muhasebe Danışmanlık	301	367	668	7	8	15
29	Mathesis Eğ. ve Gelişim Ltd.	32	21	53	2	0	2
30	Radius Partners Consulting Kurs Merkezi	48	62	110	2	4	6
31	Mustafa Kenan Müzik Eğitim ve Danışmanlık Merkezi	4	2	6	1	0	1
32	Business Management School of Cyprus	562	152	714	2	4	6
33	English Garden Learning Centre	19	13	32	0	1	1
34	Green Kitchen Project (Mutfak Sanatları)	0	0	0	0	0	0
35	Töder Eğitim Merkezi	61	41	102	4	1	5
36	Re-Chord Sanat (Müzik) Merkezi	4	6	10	1	0	1
37	Group Of Orion Language Centre	+	+	+	+	+	+
38	English Leader Education Centre	28	25	53	0	2	2
39	Berlin İnititut of Languages and Education	0	0	0	0	0	0
40	Belcanto Art Center	18	27	45	0	5	5
41	Behiye Erses Eğitim Merkezi (Şube)	12	15	27	1	3	4
42	Aliye Ersalıcı English Language Centre	+	+	+	+	+	+
43	Sanlı Interactive Language Center (Şube)	+	+	+	+	+	+
44	Cyprus Recuitment and Placement Consultancy	10	10	20	0	1	1
45	İnscope Education And Consultancy	0	0	0	0	0	0
46	English Mode Language Center	26	44	70	0	1	1
47	Mavi Çocuk Sanat Atölyesi	16	14	30	0	2	2
48	Master Kids Educational Services Ltd	36	32	68	0	6	6
49	Ataner Eğitim ve Danışmanlık Ltd.	30	36	66	2	1	3
50	All-Levels Education	0	0	0	0	2	2
51	Denge Yetişkin Öğrenim Merkezi	0	0	0	0	0	0
52	İlik-İz Eğitim Merkezi	0	0	0	0	0	0
53	Huzur Sarper Kurs Merkezi	11	6	17	0	1	1
54	Nicosia Dance House	0	0	0	0	0	0
55	Mesarya Education House	0	0	0	0	0	0
56	Modemoiselle Beauty	0	0	0	0	0	0
57	Şifa Arı 3D&Education Center	7	12	19	0	1	1
58	Cenk Paşa Eğitim ve Danışmanlık Merkezi	0	0	0	0	0	0
Lefkoşa Toplam		3780	3782	7562	48	78	126
1	A new Link Language Center	57	68	125	2	4	6
2	American Cultural Association Language School	27	49	76	1	2	3
3	Bahar Denizoğlu Kuaför ve Güzellik Eğ. Mrk.	23	33	56	3	1	4
4	HYS Kıbrıs Eğitim ve Danışmanlık Eğitim Merkezi	0	0	0	0	0	0
5	Intered Eğitim ve Danışmanlık Merkezi	50	60	110	0	4	4
6	Güney Önal Dil Merkezi	28	33	61	0	1	1
7	European GCE Study Center	27	24	51	1	2	3
8	Başak San Art Drama ve Müzik Merkezi	23	39	62	1	1	2
9	Gizem Sarp Müzik Eğitim Merkezi	42	54	96	2	3	5
10	Mağusa Sanat Merkezi	12	12	24	0	2	2

		Öğrenci/Students			Öğretmen/Teacher		
		E /M	K/F	T	E /M	K/F	T
11	English World Language Center	32	30	62	2	0	2
12	Your Space Education Centre	16	25	41	0	1	1
13	Disc Professional Training Center	15	8	23	1	4	5
14	Sevtap Özgüzelbilir Kuaförlük Güzellik Kurs Merkezi	0	12	12	0	1	1
15	Esra Tülek Eğitim ve Kurs Merkezi	9	10	19	0	2	2
16	Boğaziçi Sinerji Kurs Merkezi	7	6	13	0	2	2
17	London Bus Education Center	+	+	+	+	+	+
18	Renkli Notalar Sanat ve Kurs Yeri	26	30	56	1	3	4
19	Santon Language Center	15	21	36	1	1	2
20	Learn English With Nurten Daloğlu	15	21	36	1	1	2
	Gazimağusa Toplam	424	535	959	16	35	51
1	Bio-Mest Güzellik Merkezi	0	11	11	0	2	2
2	C-Quals Language Services Ltd.	32	42	74	1	2	3
3	Duet Bale Eğitim Merkezi	21	30	51	0	1	1
4	Kıbrıs Sanat Müzik ve Bale Okulu(Lapta)	15	33	48	2	4	6
5	Kıbrıs Sanat Müzik ve Bale Okulu(Girne)	18	43	61	2	4	6
6	Kyrenia Education Centre	17	17	34	1	1	2
7	Mediterranean Music Center	1	2	3	0	1	1
8	Nülten Kuaförlük Kurs Yeri	2	4	6	0	1	1
9	Aloha Learning Center	15	20	35	0	1	1
10	İdeal Aile Danışmanlık Merkezi	+	+	+	+	+	+
11	Impress Eğitim Merkezi	+	+	+	+	+	+
12	Class Kyrenia Center For Learning & Support Services	9	16	25	0	1	1
13	Bengüsu Law Clinic Ltd.	0	0	0	0	1	1
14	Eclipse Language Centre	2	1	3	1	0	1
15	ECS Education Centre Services	2	8	10	0	1	1
16	Atelier Arkin	7	48	55	2	4	6
17	S & NJ Make Up Beauty Hair Dressing Training Center	2	26	28	1	8	9
18	Girne Psikolojik Danışmanlık, Bireysel Gelişim Eğitim ve Araştırma Merkezi	6	2	8	0	1	1
19	Mavi Yunus Eğitim Merkezi	6	2	8	0	1	1
20	İsviç Net İletişim Hizmetleri	6	2	8	0	1	1
	Girne Toplam	161	307	468	10	35	45
1	Behiye Erses Eğitim Merkezi	5	7	12	0	2	2
	Güzelyurt Toplam	5	7	12	0	2	2
1	Royal Art Müzik Eğitim Merkezi	21	35	56	1	2	3
2	İskele Müzik Atölyesi	0	0	0	0	0	0
	İskele Toplam	21	35	56	1	2	3
		Öğrenci/Students			Öğretmen/Teacher		
		E /M	K/F	T	E /M	K/F	T
14	ÖZEL ÖZEL EĞİTİM MERK.TOP (Total of private special edu. centers)	309	126	435	9	39	48
1	Ela Özel Eğitim (Early Learning Academy)	57	16	73	1	6	7
2	Özev Özel Eğitim Okulu	77	51	128	5	12	17
3	Algım Özel Eğitim Merkezi	20	6	26	1	4	5
4	Gülen Gözler Özel Eğitim Merkezi	12	4	16	0	1	1
5	Mavi Okyanus Özel Eğitim Merkezi	19	14	33	0	2	2
6	Armel Özel Eğitim Merkezi	42	12	54	1	3	4
7	Algım Özel Eğitim Merkezi	23	5	28	1	5	6
8	Özgür Adımlar Özel Eğitim Merkezi	28	4	32	0	2	2
9	Elita Özel Eğitim Merkezi	+	+	+	+	+	+
	Lefkoşa Toplam	278	112	390	9	35	44
1	Lego Junior Özel Eğitim Merkezi	21	10	31	0	2	2
	Gazimağusa Toplam	21	10	31	0	2	2
1	Kuzey Özel Eğitim ve Danışmanlık Merkezi	5	3	8	0	1	1
2	Miray Güven Özel Eğitim Merkezi	+	+	+	+	+	+
	Girne Toplam	5	3	8	0	1	1
1	Yerdeki Yıldızlar Destek Eğitim Merkezi	+	+	+	+	+	+
2	Renkli Puzzle Özel eğitim Merkezi	5	1	6	0	1	1
	İskele Toplam	5	1	6	0	1	1

		Öğrenci/Students			Öğretmen/Teacher		
		E /M	K/F	T	E /M	K/F	T
47	ETÜT MERKEZLERİ TOP. (Total of etude centers)	406	442	848	23	63	86
1	Artım Eğitim Merkezi	19	36	55	2	6	8
2	Artım Junior School	45	56	101	2	4	6
3	Doğru Çizgi Eğitim ve Etüt Merkezi	7	7	14	0	2	2
4	Kıbrıs Tiamo Eğitim Merkezi	+	+	+	+	+	+
5	Kıbrıs Türk Çocuk Esirgeme Kurumu	27	28	55	1	3	4
6	Cıvıltı Çocuk Kulübü Etüt Merkezi	7	9	16	0	1	1
7	Dört İşlem Eğitim Merkezi	55	30	85	5	6	11
8	Green Flipper Ecolkids School	3	6	9	0	1	1
9	İyikalp Çocuk Kulübü	6	4	10	0	2	2
10	Little Bees Junior School	0	0	0	0	0	0
11	Mavi Elma Eğitim Merkezi	0	0	0	0	0	0
12	Minik Dahiler Eğitim Merkezi	10	14	24	0	2	2
13	Neşem Yuva	8	9	17	0	1	1
14	Birikim Kids Eğitim Merkezi	0	0	0	0	0	0
15	Tohum Okul Öncesi Eğitim Merkezi	2	6	8	0	1	1
16	Genç Elit Eğitim Merkezi	27	33	60	1	4	5
17	Little Hands Nursery Play House	5	4	9	0	1	1
	Lefkoşa Toplam	221	242	463	11	34	45
1	Ayşe Çalışkan Martı Etüt Merkezi	18	22	40	0	2	2
2	Bal Adası Okul Öncesi Eğitim Merkezi	8	10	18	0	1	1
3	Lucky Duck Learning Center	0	0	0	0	0	0
4	Mağusa Etüt Merkezi	4	4	8	2	0	2
5	Mickey Mouse Anaokul ve Etüt Merkezi	2	3	5	0	1	1
6	Wonderkids Early Learning Center	0	0	0	0	0	0
7	Mavim Pembem Anaokulu ve Etüt Merkezi	5	4	9	1	0	1
8	Kır Çiçekleri Okul Öncesi ve Etüt Merkezi	0	0	0	0	0	0
9	Neokids Anaokul ve Etüt Merkezi	6	5	11	1	1	2
10	Artım Junior School (Teori)	29	30	59	1	4	5
11	İlk Kalem Anaokulu ve Etüt Merkezi	3	2	5	1	0	1
12	Mickey Mouse Anaokul ve Etüt Merkezi (şube)	1	5	6	0	1	1
13	Petit Baby Montessori Nursery School	2	4	6	1	0	1
	Gazimağusa Toplam	78	89	167	7	10	17
1	Artım Junior School (Basamak Ticaret Ltd)	37	44	81	1	6	7
2	Little Star Etüd Merkezi(Merkez)	8	2	10	0	1	1
3	Münevver Bındayı Eğitim Merkezi	0	0	0	0	0	0
4	Little Star Etüd Merkezi(Şube)	6	4	10	0	1	1
5	Mickeyland Oyun ile Eğitim Merkezi	4	4	8	1	0	1
6	Sweet Child Nursery	3	2	5	0	1	1
7	İnci Taneleri Eğitim Merkezi	7	8	15	1	2	3
8	Mozart Kids Preparatory And Music	11	9	20	1	2	3
	Girne Toplam	76	73	149	4	13	17
1	Küçücüğüm	7	12	19	0	1	1
2	Minik Kalpler Okul Öncesi Eğitim ve Etüt Merkezi	4	6	10	0	1	1
3	Renkli Düşler Okul Öncesi Eğitim Merkezi(Mrk)	5	7	12	0	1	1
4	Sevgi Çiçeği Eğitim Merkezi	3	2	5	1	0	1
5	Smart Angels Preschool	2	2	4	0	1	1
	Güzelyurt Toplam	21	29	50	1	4	5
1	Renkli Gökkuşuğu Etüt Eğitim Merkezi	0	0	0	0	0	0
	İskele Toplam	0	0	0	0	0	0
1	Düşler Şatosu Okul Öncesi Eğitim ve Etüt Merkezi	0	0	0	0	0	0
2	Minik Afacanlar Okul Öncesi Eğitim ve Etüt Merkezi	4	1	5	0	1	1
3	Keşifler Adası Okul Öncesi Eğitim Merkezi	6	8	14	0	1	1
	Lefke Toplam	10	9	19	0	2	2
Sadece Bakanlığımıza kayıtlı yaygın eğitim kurumlarını içerir.(Includes non-formal education institutions registered by MONEC only.)							
2016 yılından itibaren kurs yerleri için dönem başı verileri yerine bir önceki yılın (yıllık) toplam verileri alınmıştır. (Various Courses' data indicate the total annual data of the previous year as from the year 2016)							
+ Veri mevcut değil (No data available)							

2020-2021

Yerleşimlerine (İlçe/Bucak/Bucak Merkezi,Köy, Mahalle) Göre MEKB Örgün ve Yaygın Eğitim Okul ve Kurumları ve Öğrenci Sayısı

List & Number of MoNEC Formal & Non-Formal Education Schools & Institutions by District, Subdistrict & Village

Harita Dairesi'nin Resmi Yerleşim Yeri Listesine Göre Hazırlanmıştır. (Prepared according to official settlement tables of Map Department)

	okul/kurum	ilçe	bucak	buc.mrk/köy/m	kurumun türü	eğitim seviyesi	resm-özel	Öğrenci
	school/institutions	district	subdistrict	village/street	type of school	level of education	pb/private	student
1	Arabahmet İlkokulu	Lefkoşa	Lefkoşa	Lefkoşa	5yaş-ilkokul	okulöncesi-ilköğ	Resmi	95
2	Atatürk İlkokulu	Lefkoşa	Lefkoşa	Lefkoşa	ilkokul	ilköğretim	Resmi	264
3	Çağlayan Cumhuriyet İlkokulu	Lefkoşa	Lefkoşa	Lefkoşa	ilkokul	ilköğretim	Resmi	148
4	Gelibolu İlkokulu	Lefkoşa	Lefkoşa	Lefkoşa	ilkokul	ilköğretim	Resmi	182
5	Necati Taşkın İlkokulu	Lefkoşa	Lefkoşa	Lefkoşa	ilkokul	ilköğretim	Resmi	320
6	9 Eylül İlkokulu	Lefkoşa	Lefkoşa	Lefkoşa	ilkokul	ilköğretim	Resmi	617
7	Şht. Doğan Ahmet İlkokulu	Lefkoşa	Lefkoşa	Lefkoşa	ilkokul	ilköğretim	Resmi	333
8	Şht. Ertuğrul İlkokulu	Lefkoşa	Lefkoşa	Lefkoşa	ilkokul	ilköğretim	Resmi	817
9	Şht. Tuncer İlkokulu	Lefkoşa	Lefkoşa	Lefkoşa	ilkokul	ilköğretim	Resmi	427
10	Şht. Yalçın İlkokulu	Lefkoşa	Lefkoşa	Lefkoşa	ilkokul	ilköğretim	Resmi	145
11	Fazıl Plümer Anaokulu	Lefkoşa	Lefkoşa	Lefkoşa	bağımsız 5 yaş	okulöncesi	Resmi	87
12	Güleyenüzler Anaokulu	Lefkoşa	Lefkoşa	Lefkoşa	bağımsız 5 yaş	okulöncesi	Resmi	123
13	Lefkoşa Vakıf Anaokulu	Lefkoşa	Lefkoşa	Lefkoşa	bağımsız 4 yaş	okulöncesi	Resmi	57
14	Yeniyüzyıl Anaokulu	Lefkoşa	Lefkoşa	Lefkoşa	bağımsız 5 yaş	okulöncesi	Resmi	123
15	Yenicami Anaokulu	Lefkoşa	Lefkoşa	Lefkoşa	bağımsız 4-5 yaş	okulöncesi	Resmi	85
16	Akıncılar İlkokulu	Lefkoşa	Lefkoşa	Akıncılar	4-5yaş-ilkokul	okulöncesi-ilköğ	Resmi	12
17	Alayköy İlkokulu	Lefkoşa	Lefkoşa	Alayköy	5yaş-ilkokul	okulöncesi-ilköğ	Resmi	331
18	Balikesir -Meriç İlkokulu	Lefkoşa	Değirmenlik	Balikesir+Meriç	5yaş-ilkokul	okulöncesi-ilköğ	Resmi	73
19	Cihangir-Düzova İlkokulu	Lefkoşa	Değirmenlik	Cihangir+Düzova	4-5 yaş-ilkokul	okulöncesi-ilköğ	Resmi	209
20	Değirmenlik İlkokulu	Lefkoşa	Değirmenlik	Değirmenlik	4-5 yaş-ilkokul	okulöncesi-ilköğ	Resmi	183
21	Dr. Fazıl Küçük İlkokulu	Lefkoşa	Lefkoşa	Hamitköy	5yaş-ilkokul	okulöncesi-ilköğ	Resmi	221
22	Gaziköy Anaokulu	Lefkoşa	Değirmenlik	Gaziköy	bağımsız 4-5 yaş	okulöncesi	Resmi	49
23	Gönyeli Fazıl Plümer Anaokulu	Lefkoşa	Lefkoşa	Gönyeli	bağımsız 4-5 yaş	okulöncesi	Resmi	180
24	Gönyeli İlkokul	Lefkoşa	Lefkoşa	Gönyeli	ilkokul	ilköğretim	Resmi	720
25	Haspolat İlkokulu	Lefkoşa	Lefkoşa	Haspolat	5yaş-ilkokul	okulöncesi-ilköğ	Resmi	229
26	Şht. Mehmet Eray İlkokulu	Lefkoşa	Değirmenlik	Minareliköy	4-5yaş-ilkokul	okulöncesi-ilköğ	Resmi	335
27	Lefkoşa Özel Eğitim ve İş Eğitim Merkezi	Lefkoşa	Lefkoşa	Lefkoşa	özel eğitim	özel eğitim	Resmi	51
28	R.R.Denktaş Görme Engelliler Özel Eğitim Ok.	Lefkoşa	Lefkoşa	Lefkoşa	özel eğitim	özel eğitim	Resmi	7
29	Alasya İlkokulu	Gazimağusa	Gazimağusa	Gazimağusa	ilkokul	ilköğretim	Resmi	618
30	Canbulat İlkokulu	Gazimağusa	Gazimağusa	Gazimağusa	ilkokul	ilköğretim	Resmi	56
31	Gazi İlkokulu	Gazimağusa	Gazimağusa	Gazimağusa	ilkokul	ilköğretim	Resmi	95
32	Karakol İlkokulu	Gazimağusa	Gazimağusa	Gazimağusa	ilkokul	ilköğretim	Resmi	333
33	Polatpaşa İlkokulu	Gazimağusa	Gazimağusa	Gazimağusa	5yaş-ilkokul	okulöncesi-ilköğ	Resmi	564
34	Şht. Hüseyin Akil İlkokulu	Gazimağusa	Gazimağusa	Gazimağusa	ilkokul	ilköğretim	Resmi	406
35	Şht. Mustafa Kurtuluş İlkokulu	Gazimağusa	Gazimağusa	Gazimağusa	5yaş-ilkokul	okulöncesi-ilköğ	Resmi	65
36	Şht. Osman Ahmet İlkokulu	Gazimağusa	Gazimağusa	Gazimağusa	5yaş-ilkokul	okulöncesi-ilköğ	Resmi	201
37	Şht. Zeki Salih İlkokulu	Gazimağusa	Gazimağusa	Gazimağusa	5yaş-ilkokul	okulöncesi-ilköğ	Resmi	197
38	Gazi Mağusa Maarif Anaokulu	Gazimağusa	Gazimağusa	Gazimağusa	bağımsız 5 yaş	okulöncesi	Resmi	26
39	Alasya Vakıf Anaokulu	Gazimağusa	Gazimağusa	Gazimağusa	bağımsız 5 yaş	okulöncesi	Resmi	137
40	Akdoğan Dr.Fazıl Küçük İlkokulu	Gazimağusa	Akdoğan	Akdoğan	4-5 yaş-ilkokul	okulöncesi-ilköğ	Resmi	271
41	Mustafa Kemal İlkokulu	Gazimağusa	Gazimağusa	Yıldırım+Akova	4-5 yaş-ilkokul	okulöncesi-ilköğ	Resmi	88
42	Alaniçi İlkokulu	Gazimağusa	Gazimağusa	Alaniçi	4-5 yaş-ilkokul	okulöncesi-ilköğ	Resmi	100
43	Beyarmudu İlkokulu	Gazimağusa	Akdoğan	Beyarmudu	4-5 yaş-ilkokul	okulöncesi-ilköğ	Resmi	47
44	Çayönü - İncirli İlkokulu	Gazimağusa	Akdoğan	Çayönü	4-5 yaş-ilkokul	okulöncesi-ilköğ	Resmi	74
45	Dört Yol İlkokulu	Gazimağusa	Gazimağusa	Dört Yol	4-5yaş-ilkokul	okulöncesi-ilköğ	Resmi	113
46	Eşref Bitlis İlkokulu	Gazimağusa	Akdoğan	Paşaköy	ilkokul	ilköğretim	Resmi	194
47	Geçitkale İlkokulu	Gazimağusa	Geçitkale	Geçitkale	4-5 yaş-ilkokul	okulöncesi-ilköğ	Resmi	106
48	Güvercinlik Rauf Raif Denktaş İlkokulu	Gazimağusa	Gazimağusa	Güvercinlik	4-5 yaş-ilkokul	okulöncesi-ilköğ	Resmi	63
49	Mormenekşe İlkokulu	Gazimağusa	Gazimağusa	Mormenekşe	4-5 yaş-ilkokul	okulöncesi-ilköğ	Resmi	134
50	Pile Türk Okulu	Gazimağusa	Akdoğan	Pile	4-5 yaş-ilkokul	okulöncesi-ilköğ	Resmi	23
51	Serdarlı İlkokulu	Gazimağusa	Geçitkale	Serdarlı	4-5 yaş-ilkokul	okulöncesi-ilköğ	Resmi	115

52	Şht. Salih Terzi İlkokulu	Gazimağusa	Geçitkale	Gönendere	4-5 yaş-ilkokul	okulöncesi-ilköğ	Resmi	85
53	Tatlısu İlkokulu	Gazimağusa	Geçitkale	Tatlısu	4-5 yaş-ilkokul	okulöncesi-ilköğ	Resmi	134
54	Şht. Özdemir Anaokulu	Gazimağusa	Gazimağusa	Tuzla	bağımsız 4-5 yaş	okulöncesi	Resmi	24
55	Türkmenköy İlkokulu	Gazimağusa	Akdoğan	Türkmenköy	4-5 yaş-ilkokul	okulöncesi-ilköğ	Resmi	74
56	Ulukışla İlkokulu	Gazimağusa	Geçitkale	Ulukışla	4-5 yaş-ilkokul	okulöncesi-ilköğ	Resmi	106
57	İnönü- Vadili İlkokulu	Gazimağusa	Akdoğan	İnönü+Vadili	4-5 yaş-ilkokul	okulöncesi-ilköğ	Resmi	193
58	Yeniboğaziçi İlkokulu	Gazimağusa	Gazimağusa	Yeniboğaziçi	4-5 yaş-ilkokul	okulöncesi-ilköğ	Resmi	241
59	Gazimağusa Özel Eğitim Merkezi	Gazimağusa	Gazimağusa	Gazimağusa	özel eğitim	özel eğitim	Resmi	90
60	23 Nisan İlkokulu	Girne	Girne	Girne	ilkokul	ilköğretim	Resmi	937
61	Girne Maarif Anaokulu	Girne	Girne	Girne	bağımsız 5 yaş	okulöncesi	Resmi	190
62	KTEV Şht. Hasan Cafer İlkokulu	Girne	Girne	Girne	ilkokul	ilköğretim	Resmi	497
63	Ağırdağ-Dağyolu İlkokulu	Girne	Girne	Ağırdağ-Dağyolu	ilkokul	ilköğretim	Resmi	89
64	Alsancak İlkokulu	Girne	Girne	Alsancak	ilkokul	ilköğretim	Resmi	474
65	Çamlıbel Aysun İlkokulu	Girne	Çamlıbel	Çamlıbel	4-5 yaş-ilkokul	okulöncesi-ilköğ	Resmi	118
66	Çatalköy İlkokulu	Girne	Girne	Çatalköy	5yaş-ilkokul	okulöncesi-ilköğ	Resmi	363
67	Dikmen İlkokulu	Girne	Girne	Aşağıdikmen	4-5 yaş-ilkokul	okulöncesi-ilköğ	Resmi	430
68	Esentepe İlkokulu	Girne	Girne	Esentepe	4-5 yaş-ilkokul	okulöncesi-ilköğ	Resmi	167
69	Karakum Anaokulu	Girne	Girne	Karakum	bağımsız 5 yaş	okulöncesi	Resmi	24
70	Karaoğlanoğlu İlkokulu	Girne	Girne	Karaoğlanoğlu	4-5 yaş-ilkokul	okulöncesi-ilköğ	Resmi	480
71	Karşıyaka Merkez İlkokulu	Girne	Girne	Karşıyaka	4-5 yaş-ilkokul	okulöncesi-ilköğ	Resmi	154
72	Lapta Anaokulu	Girne	Girne	Lapta	bağımsız 4-5 yaş	okulöncesi	Resmi	101
73	Lapta İlkokulu	Girne	Girne	Lapta	ilkokul	ilköğretim	Resmi	307
74	Mehmet Boransel İlkokulu	Girne	Çamlıbel	Kozan	4-5yaş-ilkokul	okulöncesi-ilköğ	Resmi	56
75	Osman Türkay Anaokulu	Girne	Girne	Ozanköy	bağımsız 4-5 yaş	okulöncesi	Resmi	34
76	Tepebaşı İlkokulu	Girne	Çamlıbel	Tepebaşı	4-5 yaş-ilkokul	okulöncesi-ilköğ	Resmi	103
77	Girne Özel Eğitim Merkezi	Girne	Girne	Girne	özel eğitim	özel eğitim	Resmi	25
78	Pınarbaşı Anaokulu	Girne	Girne	Pınarbaşı	bağımsız 4- 5 yaş	okulöncesi	Resmi	34
79	Alsancak Anaokulu	Girne	Girne	Alsancak	bağımsız 4-5 yaş	okulöncesi	Resmi	88
80	Beylerbeyi Anaokulu	Girne	Girne	Beylerbeyi	bağımsız 4-5 yaş	okulöncesi	Resmi	83
81	Mustafa Çağatay İlkokulu	Girne	Girne	Girne	ilkokul	ilköğretim	Resmi	152
82	Güzelyurt Barış İlkokulu	Güzelyurt	Güzelyurt	Güzelyurt	ilkokul	ilköğretim	Resmi	197
83	Kurtuluş İlkokulu	Güzelyurt	Güzelyurt	Güzelyurt	ilkokul	ilköğretim	Resmi	228
84	Güzelyurt Özgürlük İlkokulu	Güzelyurt	Güzelyurt	Güzelyurt	ilkokul	ilköğretim	Resmi	274
85	Atatürk Maarif Anaokulu	Güzelyurt	Güzelyurt	Güzelyurt	bağımsız 5 yaş	okulöncesi	Resmi	89
86	Aydinköy İlkokulu	Güzelyurt	Güzelyurt	Aydinköy	ilkokul	ilköğretim	Resmi	94
87	Fikri Karayel İlkokulu	Güzelyurt	Güzelyurt	Aşağıbostancı	4-5 yaş-ilkokul	okulöncesi-ilköğ	Resmi	174
88	Kalkanlı Anaokulu	Güzelyurt	Güzelyurt	Kalkanlı	bağımsız 4-5 yaş	okulöncesi	Resmi	14
89	Serhatköy İlkokulu	Güzelyurt	Güzelyurt	Serhatköy	4-5 yaş-ilkokul	okulöncesi-ilköğ	Resmi	82
90	Zümrütköy İlkokulu	Güzelyurt	Güzelyurt	Zümrütköy	4- 5yaş-ilkokul	okulöncesi-ilköğ	Resmi	58
91	Portakal Çiçekleri Anaokulu	Güzelyurt	Güzelyurt	Güzelyurt	bağımsız 4 yaş	okulöncesi	Resmi	59
92	Şht. İlker Karter İlkokulu	İskele	İskele	İskele	ilkokul	ilköğretim	Resmi	502
93	İskele Maarif Anaokulu	İskele	İskele	İskele	bağımsız 5 yaş	okulöncesi	Resmi	70
94	Aygün Anaokulu	İskele	İskele	Aygün	bağımsız 4-5 yaş	okulöncesi	Resmi	18
95	Çayırova İlkokulu	İskele	Mehmetçik	Çayırova	4-5 yaş-ilkokul	okulöncesi-ilköğ	Resmi	118
96	Dipkarpaz İlkokulu	İskele	Yenierenköy	Dipkarpaz	4-5 yaş-ilkokul	okulöncesi-ilköğ	Resmi	175
97	Kumyalı İlkokulu	İskele	Mehmetçik	Kumyalı	5 yaş-ilkokul	okulöncesi-ilköğ	Resmi	51
98	Mehmetçik İlkokulu	İskele	Mehmetçik	Mehmetçik	4-5 yaş-ilkokul	okulöncesi-ilköğ	Resmi	136
99	Şht. Menteş Zorba İlkokulu	İskele	Yenierenköy	Yeşilköy	5yaş-ilkokul	okulöncesi-ilköğ	Resmi	48
100	Konuklar İlkokulu (Yedikonuk+Büyükkonuk)	İskele	Mehmetçik	Büyükkonuk+Yedikonuk	4-5yaş-ilkokul	okulöncesi-ilköğ	Resmi	117
101	Yenierenköy İlkokulu	İskele	Yenierenköy	Yenierenköy	4-5 yaş-ilkokul	okulöncesi-ilköğ	Resmi	187
102	Ziyamet İlkokulu	İskele	Yenierenköy	Ziyamet	4-5 yaş-ilkokul	okulöncesi-ilköğ	Resmi	209
103	Ziyamet Özel Eğitim ve İş Eğitim Merkezi	İskele	Yenierenköy	Ziyamet	özel eğitim	özel eğitim	Resmi	40
104	Ötüken Özel Eğitim Okulu	İskele	İskele	Ötüken	Özel eğitim	özel eğitim	Resmi	6
105	Gaziveren Anaokulu	Lefke	Lefke	Gaziveren	bağımsız 4-5 yaş	okulöncesi	Resmi	42
106	Doğancı İlkokulu	Lefke	Lefke	Doğancı	4-5 yaş-ilkokul	okulöncesi-ilköğ	Resmi	100
107	Lefke İstiklal İlkokulu	Lefke	Lefke	Lefke	4-5 yaş-ilkokul	okulöncesi-ilköğ	Resmi	218
108	Yedidalga İlkokulu	Lefke	Lefke	Yedidalga	4-5 yaş-ilkokul	okulöncesi-ilköğ	Resmi	127
109	Yeşilyurt İlkokulu	Lefke	Lefke	Yeşilyurt	4-5 yaş-ilkokul	okulöncesi-ilköğ	Resmi	48
110	Yeşilyurt Özel Eğitim Merkezi	Lefke	Lefke	Yeşilyurt	özel eğitim	özel eğitim	Resmi	18

111	Atatürk Meslek Lisesi Uygulama Anaokulu	Lefkoşa	Lefkoşa	Lefkoşa	3-5 yaş (uygulama a	okulöncesi(uygu	Resmi	86
112	Gazi Mağusa Meslek Lisesi Uygulama Anaokulu	Gazimağusa	Gazimağusa	Gazimağusa	3-5 yaş (uygulama a	okulöncesi(uygu	Resmi	65
113	Atleks Sanverler Ortaokulu	Lefkoşa	Lefkoşa	Lefkoşa	ortaokul	ortaöğretim	Resmi	461
114	Bayraktar Türk Maarif Koleji	Lefkoşa	Lefkoşa	Lefkoşa	ortaokul	ortaöğretim	Resmi	685
115	Bayraktar Ortaokulu	Lefkoşa	Lefkoşa	Lefkoşa	ortaokul	ortaöğretim	Resmi	529
116	Demokrasi Ortaokulu	Lefkoşa	Lefkoşa	Lefkoşa	ortaokul	ortaöğretim	Resmi	244
117	Şht. Hüseyin Ruso Ortaokulu	Lefkoşa	Lefkoşa	Lefkoşa	ortaokul	ortaöğretim	Resmi	656
118	Değirmenlik Lisesi	Lefkoşa	Değirmenlik	Değirmenlik	ortaokul-lise	ortaöğretim	Resmi	646
119	L.Anadolu Güzel Sanatlar Lisesi	Lefkoşa	Lefkoşa	Lefkoşa	ortaokul-lise	ortaöğretim	Resmi	131
120	Türk Maarif Koleji	Lefkoşa	Lefkoşa	Lefkoşa	ortaokul-lise	ortaöğretim	Resmi	1124
121	Lefkoşa Türk Lisesi	Lefkoşa	Lefkoşa	Lefkoşa	lise	ortaöğretim	Resmi	971
122	20 Temmuz Fen Lisesi	Lefkoşa	Lefkoşa	Lefkoşa	lise	ortaöğretim	Resmi	484
123	Bülent Ecevit Anadolu Lisesi	Lefkoşa	Lefkoşa	Lefkoşa	lise	ortaöğretim	Resmi	588
124	Hala Sultan İlahiyat Koleji	Lefkoşa	Lefkoşa	Haspolat	ortaokul-lise	ortaöğretim	Resmi	1198
125	Canbulat Özgürlük Ortaokulu	Gazimağusa	Gazimağusa	Gazimağusa	ortaokul	ortaöğretim	Resmi	686
126	Çanakale Ortaokulu	Gazimağusa	Gazimağusa	Gazimağusa	ortaokul	ortaöğretim	Resmi	733
127	Şht. Zeka Çorba Ortaokulu	Gazimağusa	Geçitkale	Gönendere	ortaokul	ortaöğretim	Resmi	93
128	Gmağusa Türk Maarif Koleji	Gazimağusa	Gazimağusa	Gazimağusa	ortaokul-lise	ortaöğretim	Resmi	753
129	Polatpaşa Lisesi	Gazimağusa	Akdoğan	Akdoğan	ortaokul-lise	ortaöğretim	Resmi	709
130	Cumhuriyet Lisesi	Gazimağusa	Geçitkale	Geçitkale	ortaokul-lise	ortaöğretim	Resmi	270
131	Namık Kemal Lisesi	Gazimağusa	Gazimağusa	Gazimağusa	lise	ortaöğretim	Resmi	1012
132	Esentepe Ortaokulu	Girne	Girne	Esentepe	ortaokul	ortaöğretim	Resmi	77
133	Oğuz Veli Ortaokulu	Girne	Girne	Karaoğlanoğlu	ortaokul	ortaöğretim	Resmi	780
134	Lapta Yavuzlar Lisesi	Girne	Girne	Lapta	ortaokul-lise	ortaöğretim	Resmi	946
135	Anafartalar Lisesi	Girne	Girne	Girne	ortaokul-lise	ortaöğretim	Resmi	803
136	19 Mayıs Türk Maarif Koleji	Girne	Girne	Girne	ortaokul-lise	ortaöğretim	Resmi	638
137	Şht. Turgut Ortaokulu	Güzelyurt	Güzelyurt	Güzelyurt	ortaokul	ortaöğretim	Resmi	532
138	G/yurt Türk Maarif Koleji	Güzelyurt	Güzelyurt	Güzelyurt	ortaokul-lise	ortaöğretim	Resmi	453
139	Kurtuluş Lisesi	Güzelyurt	Güzelyurt	Güzelyurt	lise	ortaöğretim	Resmi	426
140	Dipkarpaz Recep Tayyip Erdoğan Ortaokulu	İskele	Yenierenköy	Dipkarpaz	ortaokul	ortaöğretim	Resmi	59
141	Mehmetçik Ortaokulu	İskele	Mehmetçik	Mehmetçik	ortaokul	ortaöğretim	Resmi	162
142	Bekirpaşa Lisesi	İskele	İskele	İskele	ortaokul-lise	ortaöğretim	Resmi	964
143	Erenköy Lisesi	İskele	Yenierenköy	Yenierenköy	ortaokul-lise	ortaöğretim	Resmi	580
144	Lefke Gazi Lisesi	Lefke	Lefke	Lefke	ortaokul-lise	ortaöğretim	Resmi	262
145	Sedat Simavi EML	Lefkoşa	Lefkoşa	Lefkoşa	lise (meslek)	ortaöğretim	Resmi	754
146	Haydarpaşa Tic Lisesi	Lefkoşa	Lefkoşa	Lefkoşa	lise (meslek)	ortaöğretim	Resmi	531
147	Atatürk Mes Lisesi	Lefkoşa	Lefkoşa	Lefkoşa	lise (meslek)	ortaöğretim	Resmi	659
148	Osman Örek Meslek Lisesi	Lefkoşa	Lefkoşa	Lefkoşa	lise (meslek)	ortaöğretim	Resmi	132
149	Dr Fazıl Küçük EML	Gazimağusa	Gazimağusa	Gazimağusa	lise (meslek)	ortaöğretim	Resmi	416
150	Gazimağusa Mes Lisesi	Gazimağusa	Gazimağusa	Gazimağusa	lise (meslek)	ortaöğretim	Resmi	225
151	Gazimağusa Tic Lisesi	Gazimağusa	Gazimağusa	Gazimağusa	lise (meslek)	ortaöğretim	Resmi	151
152	Girne Turizm Meslek Lisesi	Girne	Girne	Girne	lise (meslek)	ortaöğretim	Resmi	92
153	G/yurt Meslek Lisesi	Güzelyurt	Güzelyurt	Güzelyurt	lise (meslek)	ortaöğretim	Resmi	280
154	İskele Tic Lisesi	İskele	İskele	İskele	lise (meslek)	ortaöğretim	Resmi	112
155	Karpaz Meslek Lisesi	İskele	Yenierenköy	Dipkarpaz	lise (meslek)	ortaöğretim	Resmi	166
156	Cengiz Topel EML	Lefke	Lefke	Lefke	lise (meslek)	ortaöğretim	Resmi	160
157	Atmosfer Eğitim Merkezi	Lefkoşa	Lefkoşa	Lefkoşa	Özel bağımsız 3-5 ya	okulöncesi	Özel	48
158	Can Yuva Anaokulu	Lefkoşa	Lefkoşa	Ortaköy	Özel bağımsız 3-5 ya	okulöncesi	Özel	36
159	Cıvıltı Çocuk Kulübü Etüt Merkezi	Lefkoşa	Lefkoşa	Lefkoşa	Özel bağımsız 3-5 ya	okulöncesi	Özel	8
160	Dalmaçyalılar Kreş ve Anaokulu	Lefkoşa	Lefkoşa	Lefkoşa	Özel bağımsız 3-5 ya	okulöncesi	Özel	+
161	Dört İşlem Eğitim Merkezi	Lefkoşa	Lefkoşa	Lefkoşa	Özel bağımsız 3-5 ya	okulöncesi	Özel	+
162	Green Flipper	Lefkoşa	Lefkoşa	Lefkoşa	Özel bağımsız 3-5 ya	okulöncesi	Özel	39
163	İyikalp Çocuk Kulübü	Lefkoşa	Lefkoşa	Gönyeli	Özel bağımsız 3-5 ya	okulöncesi	Özel	0
164	Little Bees Junior School	Lefkoşa	Lefkoşa	Lefkoşa	Özel bağımsız 3-5 ya	okulöncesi	Özel	4
165	Mavi Elma Eğitim Merkezi	Lefkoşa	Lefkoşa	Gönyeli	Özel bağımsız 3-5 ya	okulöncesi	Özel	42
166	Minik Dahiler Eğitim Merkezi	Lefkoşa	Lefkoşa	Gönyeli	Özel bağımsız 3-5 ya	okulöncesi	Özel	80
167	Neşem Yuva	Lefkoşa	Lefkoşa	Gönyeli	Özel bağımsız 3-5 ya	okulöncesi	Özel	34
168	S.O.S Çocuk Köyü	Lefkoşa	Lefkoşa	Lefkoşa	Özel bağımsız 3-5 ya	okulöncesi	Özel	57
169	Teletubbies Okul Öncesi Eğitim Merkezi	Lefkoşa	Lefkoşa	Lefkoşa	Özel bağımsız 3-5 ya	okulöncesi	Özel	11

170	Yedi Cüceler Yuvam ve Anaokulu	Lefkoşa	Lefkoşa	Hamitköy	Özel bağımsız 3-5 yaş	okulöncesi	Özel	14
171	Yeni Gelişim Eğitim Merkezi	Lefkoşa	Lefkoşa	Lefkoşa	Özel bağımsız 3-5 yaş	okulöncesi	Özel	15
172	Minik şiriner	Lefkoşa	Lefkoşa	Lefkoşa	Özel bağımsız 3-5 yaş	okulöncesi	Özel	+
173	Birikim Kids Eğitim Merkezi	Lefkoşa	Lefkoşa	Lefkoşa	Özel bağımsız 3-5 yaş	okulöncesi	Özel	44
174	Tohum Okul Öncesi Eğitim Merkezi	Lefkoşa	Lefkoşa	Ortaköy	Özel bağımsız 3-5 yaş	okulöncesi	Özel	26
175	Kids City Pre school	Lefkoşa	Değirmenlik	Cihangir	Özel bağımsız 3-5 yaş	okulöncesi	Özel	12
176	Uçan Balon Eğitim Merkezi	Lefkoşa	Lefkoşa	Lefkoşa	Özel bağımsız 3-5 yaş	okulöncesi	Özel	45
177	Sihirli Ada Eğitim Merkezi	Lefkoşa	Değirmenlik	Düzova	Özel bağımsız 3-5 yaş	okulöncesi	Özel	+
178	Future American Nursery School	Lefkoşa	Lefkoşa	Alayköy	Özel ilk. bağı 3-5 yaş	okulöncesi	Özel	19
179	Levent Kindergarten	Lefkoşa	Lefkoşa	Ortaköy	Özel ilk. bağı 3-5 yaş	okulöncesi	Özel	114
180	Ted Kuzey Kıbrıs Eğitim Hizmetleri	Lefkoşa	Lefkoşa	Gönyeli	Özel ilk. bağı 3-5 yaş	okulöncesi	Özel	33
181	Yakın Doğu Anaokulu	Lefkoşa	Lefkoşa	Gönyeli	Özel ilk. bağı 3-5 yaş	okulöncesi	Özel	394
182	Necat British College Pre-School	Lefkoşa	Lefkoşa	Ortaköy	Özel ilk. bağı 3-5 yaş	okulöncesi	Özel	146
183	Totally Kids Kreş ve Anaokulu	Lefkoşa	Lefkoşa	Lefkoşa	Özel bağımsız 3-5 yaş	okulöncesi	Özel	37
184	Sevimli Bildircin Kreş Anaokulu	Lefkoşa	Lefkoşa	Lefkoşa	Özel bağımsız 3-5 yaş	okulöncesi	Özel	12
185	Küçük Yıldızlar Okul Öncesi Eğitim Merkezi	Lefkoşa	Değirmenlik	Cihangir	Özel bağımsız 3-5 yaş	okulöncesi	Özel	0
186	Minions Okul Öncesi Eğitim Merkezi	Lefkoşa	Değirmenlik	Değirmenlik	Özel bağımsız 3-5 yaş	okulöncesi	Özel	16
187	Little Hands Nursery Play House	Lefkoşa	Lefkoşa	Lefkoşa	Özel bağımsız 3-5 yaş	okulöncesi	Özel	29
188	Maya Kids Okul Öncesi	Lefkoşa	Lefkoşa	Gönyeli	Özel bağımsız 3-5 yaş	okulöncesi	Özel	29
189	Alternative Nature Time Nursery	Lefkoşa	Lefkoşa	Gönyeli	Özel bağımsız 3-5 yaş	okulöncesi	Özel	21
190	Masal Bahçesi Okul Öncesi Eğitim Merkezi	Lefkoşa	Lefkoşa	Lefkoşa	Özel bağımsız 3-5 yaş	okulöncesi	Özel	23
191	Grand Harmony Education Center	Lefkoşa	Lefkoşa	Lefkoşa	Özel bağımsız 3-5 yaş	okulöncesi	Özel	44
192	Bal Adası Okul Öncesi Eğitim Merkezi	Gazimağusa	Gazimağusa	Gazimağusa	Özel bağımsız 3-5 yaş	okulöncesi	Özel	19
193	Kindergarten Anaokulu ve Okulöncesi Eğitim ve Etüt M	Gazimağusa	Gazimağusa	Gazimağusa	Özel bağımsız 3-5 yaş	okulöncesi	Özel	8
194	Lucky Duck Learning Center	Gazimağusa	Gazimağusa	Gazimağusa	Özel bağımsız 3-5 yaş	okulöncesi	Özel	46
195	Mağusa Etüt Merkezi	Gazimağusa	Gazimağusa	Gazimağusa	Özel bağımsız 3-5 yaş	okulöncesi	Özel	0
196	Mickey Mouse Anaokul ve Etüt Merkezi	Gazimağusa	Gazimağusa	Gazimağusa	Özel bağımsız 3-5 yaş	okulöncesi	Özel	12
197	Wonderkids Early Learning Center	Gazimağusa	Gazimağusa	Gazimağusa	Özel bağımsız 3-5 yaş	okulöncesi	Özel	15
198	Mavim Pembem Anaokulu ve Etüt Merkezi	Gazimağusa	Gazimağusa	Gazimağusa	Özel bağımsız 3-5 yaş	okulöncesi	Özel	33
199	Kır Çiçekleri Okul Öncesi ve Etüt Merkezi	Gazimağusa	Gazimağusa	Gazimağusa	Özel bağımsız 3-5 yaş	okulöncesi	Özel	25
200	Neokids Anaokul ve Etüt Merkezi	Gazimağusa	Gazimağusa	Gazimağusa	Özel bağımsız 3-5 yaş	okulöncesi	Özel	70
201	İlk Kalem Anaokulu ve Etüt Merkezi	Gazimağusa	Gazimağusa	Gazimağusa	Özel bağımsız 3-5 yaş	okulöncesi	Özel	14
202	Doğu Akdeniz Doğa Anaokulu	Gazimağusa	Gazimağusa	Gazimağusa	Özel ilk. bağı 3-5 yaş	okulöncesi	Özel	170
203	Neo Kids Mektebim Schools	Gazimağusa	Gazimağusa	Gazimağusa	Özel ilk. Bağı 3-5 yaş	okulöncesi	Özel	25
204	Spring Kids Education Center	Gazimağusa	Gazimağusa	Gazimağusa	Özel bağımsız 3-5 yaş	okulöncesi	Özel	25
205	Mickey Mouse Anaokul ve Etüt Merkezi(Şube)	Gazimağusa	Akdoğan	İnönü	Özel bağımsız 3-5 yaş	okulöncesi	Özel	0
206	Petit Baby Montessori Nursery School	Gazimağusa	Gazimağusa	Gazimağusa	Özel bağımsız 3-5 yaş	okulöncesi	Özel	18
207	Dünyanın Renkleri Kreş ve Okul Öncesi Eğitim Merkezi	Gazimağusa	Gazimağusa	Gazimağusa	Özel bağımsız 3-5 yaş	okulöncesi	Özel	20
208	Renkli İzler Okul Öncesi Eğitim Merkezi	Gazimağusa	Geçitkale	Tatlısu	Özel bağımsız 3-5 yaş	okulöncesi	Özel	3
209	Arı Kovanı Kreş ve Anaokulu	Gazimağusa	Akdoğan	Akdoğan	Özel bağımsız 3-5 yaş	okulöncesi	Özel	24
210	Kids Dream Eğitim Merkezi	Gazimağusa	Gazimağusa	Gazimağusa	Özel bağımsız 3-5 yaş	okulöncesi	Özel	29
211	Oyun Bahçesi Kreşi	Gazimağusa	Gazimağusa	Gazimağusa	Özel bağımsız 3-5 yaş	okulöncesi	Özel	0
212	Beyarmudu Belediyesi Okul Öncesi Eğitim Merkezi	Gazimağusa	Akdoğan	Türkmenköy	Özel bağımsız 3-5 yaş	okulöncesi	Özel	7
213	Yakın Doğu Anaokulu Yeniboğaziçi	Gazimağusa	Gazimağusa	Yeniboğaziçi	Özel bağımsız 3-5 yaş	okulöncesi	Özel	120
214	Colourland Prep School Co. Ltd.	Girne	Girne	Zeytinlik	Özel bağımsız 3-5 yaş	okulöncesi	Özel	71
215	Little Star Etüd Merkezi(Merkez)	Girne	Girne	Girne	Özel bağımsız 3-5 yaş	okulöncesi	Özel	20
216	Münevver Bindayı Eğitim Merkezi	Girne	Girne	Karakum	Özel bağımsız 3-5 yaş	okulöncesi	Özel	61
217	Boğaz Deniz Kabuğu Okul Öncesi Eğitim Merkezi	Girne	Girne	Boğazköy	Özel bağımsız 3-5 yaş	okulöncesi	Özel	22
218	Little Star Etüd Merkezi(Şube)	Girne	Girne	Çatalköy	Özel bağımsız 3-5 yaş	okulöncesi	Özel	20
219	Mickeyland Oyun ile Eğitim Merkezi	Girne	Girne	Boğazköy	Özel bağımsız 3-5 yaş	okulöncesi	Özel	5
220	Sweet Child Nursery	Girne	Girne	Girne	Özel bağımsız 3-5 yaş	okulöncesi	Özel	34
221	Tırtıl Oyun ile Eğitim Merkezi	Girne	Girne	Girne	Özel bağımsız 3-5 yaş	okulöncesi	Özel	31
222	Mehmet Kamburoğlu(Preschool) Okul Öncesi Eğitim M	Girne	Girne	Girne	Özel bağımsız 3-5 yaş	okulöncesi	Özel	0
223	Duet Okul Öncesi Eğitim Merkezi	Girne	Girne	Girne	Özel bağımsız 3-5 yaş	okulöncesi	Özel	65
224	Kar Taneleri Eğitim Merkezi	Girne	Girne	Alsancak	Özel bağımsız 3-5 yaş	okulöncesi	Özel	21
225	The American Nursery School	Girne	Girne	Karaoğlanoğlu	Özel ilk. bağı 3-5 yaş	okulöncesi	Özel	70
226	Necat British College	Girne	Girne	Alsancak	Özel ilk. bağı 3-5 yaş	okulöncesi	Özel	67
227	The English School of Kyrenia	Girne	Girne	Beylerbeyi	Özel ilk. bağı 3-5 yaş	okulöncesi	Özel	129
228	Özel Doğa Okulları (Anaokul)	Girne	Girne	Ozanköy	Özel ilk. bağı 3-5 yaş	okulöncesi	Özel	112

229	Bambini Montessori Nursery	Girne	Girne	Edremit	Özel bağımsız 3-5 yaş	okulöncesi	Özel	20
230	Little Music Box Play House	Girne	Girne	Zeytinlik	Özel bağımsız 3-5 yaş	okulöncesi	Özel	16
231	İnci Taneleri Eğitim Merkezi	Girne	Girne	Çatalköy	Özel bağımsız 3-5 yaş	okulöncesi	Özel	20
232	Happy Land Bellapais School	Girne	Girne	Doğanköy	Özel ilk. bağı 3-5 yaş	okulöncesi	Özel	44
233	Lapta Creative Center	Girne	Girne	Lapta	Özel bağımsız 3-5 yaş	okulöncesi	Özel	20
234	Mozart Kids Preparatory And Music	Girne	Girne	Girne	Özel bağımsız 3-5 yaş	okulöncesi	Özel	22
235	Little Hopes Preschool	Girne	Girne	Girne	Özel bağımsız 3-5 yaş	okulöncesi	Özel	4
236	Güzelyurt Belediyesi Anaokulu	Güzelyurt	Güzelyurt	Güzelyurt	Özel bağımsız 3-5 yaş	okulöncesi	Özel	0
237	Küçücüğüm	Güzelyurt	Güzelyurt	Aşağıbostancı	Özel bağımsız 3-5 yaş	okulöncesi	Özel	13
238	Minik Kalpler Okul Öncesi Eğitim ve Etüt Merkezi	Güzelyurt	Güzelyurt	Güzelyurt	Özel bağımsız 3-5 yaş	okulöncesi	Özel	15
239	Renkli Düşler Okul Öncesi Eğitim Merkezi(Mrk)	Güzelyurt	Güzelyurt	Güzelyurt	Özel bağımsız 3-5 yaş	okulöncesi	Özel	7
240	Sevgi Çiçeği Eğitim Merkezi	Güzelyurt	Güzelyurt	Güzelyurt	Özel bağımsız 3-5 yaş	okulöncesi	Özel	5
241	Smart Angels Preschool	Güzelyurt	Güzelyurt	Güzelyurt	Özel bağımsız 3-5 yaş	okulöncesi	Özel	29
242	İskele Belediyesi Çocuk Bakım ve Eğitim Merkezi	İskele	İskele	İskele	Özel bağımsız 3-5 yaş	okulöncesi	Özel	44
243	Limi Kids Education Center	İskele	Mehmetçik	Bafra	Özel bağımsız 3-5 yaş	okulöncesi	Özel	+
244	MKA Okul Öncesi Eğitim Merkezi	İskele	Yenierenköy	Yenierenköy	Özel bağımsız 3-5 yaş	okulöncesi	Özel	+
245	Düşler Şatosu Okul Öncesi Eğitim ve Etüt Merkezi	Lefke	Lefke	Gemikonağı	Özel bağımsız 3-5 yaş	okulöncesi	Özel	0
246	Minik Afacanlar Okul Öncesi Eğitim ve Etüt Merkezi	Lefke	Lefke	Gemikonağı	Özel bağımsız 3-5 yaş	okulöncesi	Özel	13
247	Keşifler Adası Okul Öncesi Eğitim Merkezi	Lefke	Lefke	Lefke	Özel bağımsız 3-5 yaş	okulöncesi	Özel	12
248	Özel Yakın Doğu İlkokulu	Lefkoşa	Lefkoşa	Gönyeli	özel ilkokul	ilköğretim	Özel	956
249	Levent Primary School	Lefkoşa	Lefkoşa	Ortaköy	özel ilkokul	ilköğretim	Özel	556
250	The Future American Elementary School	Lefkoşa	Lefkoşa	Alayköy	özel ilkokul	ilköğretim	Özel	59
251	Ted Kuzey Kıbrıs Eğitim Hizmetleri(İlkokul)	Lefkoşa	Lefkoşa	Gönyeli	özel ilkokul	ilköğretim	Özel	224
252	Necat British College	Lefkoşa	Lefkoşa	Hamitköy	özel ilkokul	ilköğretim	Özel	170
253	Doğu Akdeniz Doğa İlkokulu	Gazimağusa	Gazimağusa	Gazimağusa	özel ilkokul	ilköğretim	Özel	462
254	Neo Kids Mektebim Schools	Gazimağusa	Gazimağusa	Gazimağusa	özel ilkokul	ilköğretim	Özel	81
255	Yakın Doğu İlkokulu Yeniboğaziçi	Gazimağusa	Gazimağusa	Yeniboğaziçi	özel ilkokul	ilköğretim	Özel	95
256	GAÜ Elementary School	Girne	Girne	Karaoğlanoğlu	özel ilkokul	ilköğretim	Özel	124
257	Necat British College	Girne	Girne	Alsancak	özel ilkokul	ilköğretim	Özel	226
258	The English School of Kyrenia	Girne	Girne	Beylerbeyi	özel ilkokul	ilköğretim	Özel	362
259	Özel Doğa Okulları (İlkokul)	Girne	Girne	Ozanköy	özel ilkokul	ilköğretim	Özel	342
260	Happy Land Bellapais School	Girne	Girne	Doğanköy	özel ilkokul	ilköğretim	Özel	28
261	Özel Yakın Doğu Koleji (The Neareast College)	Lefkoşa	Lefkoşa	Gönyeli	özel ortaokul-lise	ortaöğretim	Özel	1125
262	Levent Kolej	Lefkoşa	Lefkoşa	Ortaköy	özel ortaokul-lise	ortaöğretim	Özel	477
263	The Future American College	Lefkoşa	Lefkoşa	Alayköy	özel ortaokul-lise	ortaöğretim	Özel	125
264	Ted Kuzey Kıbrıs Eğitim Hizmetleri(Kolej)	Lefkoşa	Lefkoşa	Gönyeli	özel ortaokul-lise	ortaöğretim	Özel	270
265	Necat British College	Lefkoşa	Lefkoşa	Hamitköy	özel ortaokul-lise	ortaöğretim	Özel	190
266	Doğu Akdeniz Doğa Koleji	Gazimağusa	Gazimağusa	Gazimağusa	özel ortaokul-lise	ortaöğretim	Özel	402
267	Yakın Doğu Koleji Yeniboğaziçi	Gazimağusa	Gazimağusa	Yeniboğaziçi	özel ortaokul-lise	ortaöğretim	Özel	65
268	GAÜ Amerikan Koleji	Girne	Girne	Karaoğlanoğlu	özel ortaokul-lise	ortaöğretim	Özel	247
269	Necat British College	Girne	Girne	Alsancak	özel ortaokul-lise	ortaöğretim	Özel	164
270	The English School of Kyrenia	Girne	Girne	Beylerbeyi	özel ortaokul-lise	ortaöğretim	Özel	388
271	Özel Doğa Okulları	Girne	Girne	Ozanköy	özel ortaokul-lise	ortaöğretim	Özel	107
272	Taner Akcan Çıraklık Eğitim Merkezi (TAÇEM)	Lefkoşa	Lefkoşa	Lefkoşa	Çıraklık eğitim mer.	yaygın eğitim	Resmi	281
273	Meriç K.K.K	Lefkoşa	Değirmenlik	Meriç	Köy Kadın Kursu	yaygın eğitim	Resmi	15
274	Değirmenlik K.K.K	Lefkoşa	Değirmenlik	Değirmenlik	Köy Kadın Kursu	yaygın eğitim	Resmi	35
275	Gaziköy K.K.K	Lefkoşa	Değirmenlik	Gaziköy	Köy Kadın Kursu	yaygın eğitim	Resmi	6
276	Cihangir K.K.K	Lefkoşa	Değirmenlik	Cihangir	Köy Kadın Kursu	yaygın eğitim	Resmi	10
277	Düzova K.K.K	Lefkoşa	Değirmenlik	Düzova	Köy Kadın Kursu	yaygın eğitim	Resmi	16
278	Alayköy K.K.K	Lefkoşa	Lefkoşa	Alayköy	Köy Kadın Kursu	yaygın eğitim	Resmi	28
279	Taşkinköy K.K.K	Lefkoşa	Lefkoşa	Lefkoşa	Köy Kadın Kursu	yaygın eğitim	Resmi	117
280	Gönyeli K.K.K	Lefkoşa	Lefkoşa	Gönyeli	Köy Kadın Kursu	yaygın eğitim	Resmi	142
281	Haspolat K.K.K	Lefkoşa	Lefkoşa	Haspolat	Köy Kadın Kursu	yaygın eğitim	Resmi	19
282	Balikesir K.K.K	Lefkoşa	Değirmenlik	Balikesir	Köy Kadın Kursu	yaygın eğitim	Resmi	19
283	Yılmazköy K.K.K	Lefkoşa	Lefkoşa	Yılmazköy	Köy Kadın Kursu	yaygın eğitim	Resmi	26
284	Yiğitler K.K.K	Lefkoşa	Lefkoşa	Yiğitler	Köy Kadın Kursu	yaygın eğitim	Resmi	13
285	Atatürk Meslek Lisesi K.K.K	Lefkoşa	Lefkoşa	Lefkoşa	Köy Kadın Kursu	yaygın eğitim	Resmi	128
286	Erdemli K.K.K	Lefkoşa	Lefkoşa	Erdemli	Köy Kadın Kursu	yaygın eğitim	Resmi	11
287	Akincılar K.K.K	Lefkoşa	Lefkoşa	Akincılar	Köy Kadın Kursu	yaygın eğitim	Resmi	10

288	Kırıkkale K.K.K	Lefkoşa	Lefkoşa	Kırıkkale	Köy Kadın Kursu	yaygın eğitim	Resmi	12
289	Yeniceköy K.K.K	Lefkoşa	Değirmenlik	Yeniceköy	Köy Kadın Kursu	yaygın eğitim	Resmi	22
290	Paşaköy K.K.K	Gazimağusa	Akdoğan	Paşaköy	Köy Kadın Kursu	yaygın eğitim	Resmi	10
291	Geçitkale K.K.K	Gazimağusa	Geçitkale	Geçitkale	Köy Kadın Kursu	yaygın eğitim	Resmi	15
292	Nergizli K.K.K	Gazimağusa	Geçitkale	Nergizli	Köy Kadın Kursu	yaygın eğitim	Resmi	8
293	Görneç K.K.K	Gazimağusa	Geçitkale	Görneç	Köy Kadın Kursu	yaygın eğitim	Resmi	12
294	Serdarlı K.K.K	Gazimağusa	Geçitkale	Serdarlı	Köy Kadın Kursu	yaygın eğitim	Resmi	29
295	Dörtüol K.K.K	Gazimağusa	Gazimağusa	Dörtüol	Köy Kadın Kursu	yaygın eğitim	Resmi	16
296	Yıldırım K.K.K	Gazimağusa	Gazimağusa	Yıldırım	Köy Kadın Kursu	yaygın eğitim	Resmi	17
297	Gazimağusa Meslek Lisesi K.K.K	Gazimağusa	Gazimağusa	Gazimağusa	Köy Kadın Kursu	yaygın eğitim	Resmi	25
298	Vadili KKK	Gazimağusa	Akdoğan	Vadili	Köy Kadın Kursu	yaygın eğitim	Resmi	10
299	Mormenekşe K.K.K	Gazimağusa	Gazimağusa	Mormenekşe	Köy Kadın Kursu	yaygın eğitim	Resmi	24
300	Akdoğan K.K.K	Gazimağusa	Akdoğan	Akdoğan	Köy Kadın Kursu	yaygın eğitim	Resmi	20
301	Alaniçi K.K.K	Gazimağusa	Gazimağusa	Alaniçi	Köy Kadın Kursu	yaygın eğitim	Resmi	10
302	Beyarmudu K.K.K	Gazimağusa	Akdoğan	Beyarmudu	Köy Kadın Kursu	yaygın eğitim	Resmi	13
303	Yeniboğaziçi K.K.K	Gazimağusa	Gazimağusa	Yeniboğaziçi	Köy Kadın Kursu	yaygın eğitim	Resmi	16
304	Akova K.K.K	Gazimağusa	Gazimağusa	Akova	Köy Kadın Kursu	yaygın eğitim	Resmi	14
305	Dikmen K.K.K	Girne	Girne	Yukarıdikmen	Köy Kadın Kursu	yaygın eğitim	Resmi	20
306	Taşkent K.K.K	Girne	Girne	Yukarıtaşkent	Köy Kadın Kursu	yaygın eğitim	Resmi	18
307	Alsancak K.K.K	Girne	Girne	Alsancak	Köy Kadın Kursu	yaygın eğitim	Resmi	42
308	Çatalköy K.K.K	Girne	Girne	Çatalköy	Köy Kadın Kursu	yaygın eğitim	Resmi	17
309	Hisarköy K.K.K	Girne	Çamlıbel	Hisarköy	Köy Kadın Kursu	yaygın eğitim	Resmi	23
310	Girne Turizm Meslek Lisesi K.K.K	Girne	Girne	Girne	Köy Kadın Kursu	yaygın eğitim	Resmi	190
311	Çamlıbel K.K.K	Girne	Çamlıbel	Çamlıbel	Köy Kadın Kursu	yaygın eğitim	Resmi	13
312	Tepebaşı K.K.K	Girne	Çamlıbel	Tepebaşı	Köy Kadın Kursu	yaygın eğitim	Resmi	8
313	Karaağaç K.K.K	Girne	Girne	Karaağaç	Köy Kadın Kursu	yaygın eğitim	Resmi	16
314	Lapta K.K.K	Girne	Girne	Lapta	Köy Kadın Kursu	yaygın eğitim	Resmi	18
315	Güzelyurt Meslek Lisesi K.K.K	Güzelyurt	Güzelyurt	Güzelyurt	Köy Kadın Kursu	yaygın eğitim	Resmi	30
316	Şahinler KKK	Güzelyurt	Güzelyurt	Şahinler	Köy Kadın Kursu	yaygın eğitim	Resmi	20
317	Aşağıbostancı K.K.K	Güzelyurt	Güzelyurt	Aşağıbostancı	Köy Kadın Kursu	yaygın eğitim	Resmi	13
318	Aydinköy K.K.K	Güzelyurt	Güzelyurt	Aydinköy	Köy Kadın Kursu	yaygın eğitim	Resmi	20
319	Serhatköy K.K.K	Güzelyurt	Güzelyurt	Serhatköy	Köy Kadın Kursu	yaygın eğitim	Resmi	13
320	Mehmetçik K.K.K	İskele	Mehmetçik	Mehmetçik	Köy Kadın Kursu	yaygın eğitim	Resmi	10
321	Kilitkaya K.K.K	İskele	Mehmetçik	Kilitkaya	Köy Kadın Kursu	yaygın eğitim	Resmi	15
322	İskele K.K.K	İskele	İskele	İskele	Köy Kadın Kursu	yaygın eğitim	Resmi	24
323	Yedikonuk K.K.K	İskele	Mehmetçik	Yedikonuk	Köy Kadın Kursu	yaygın eğitim	Resmi	0
324	Çayırova K.K.K	İskele	Mehmetçik	Çayırova	Köy Kadın Kursu	yaygın eğitim	Resmi	6
325	Kumyalı K.K.K	İskele	Mehmetçik	Kumyalı	Köy Kadın Kursu	yaygın eğitim	Resmi	18
326	Büyükkonuk K.K.K	İskele	Mehmetçik	Büyükkonuk	Köy Kadın Kursu	yaygın eğitim	Resmi	11
327	Boğaziçi K.K.K	İskele	İskele	Boğaziçi	Köy Kadın Kursu	yaygın eğitim	Resmi	14
328	Ötüken K.K.K	İskele	İskele	Ötüken	Köy Kadın Kursu	yaygın eğitim	Resmi	17
329	Dipkarpaz K.K.K	İskele	Yenierenköy	Dipkarpaz	Köy Kadın Kursu	yaygın eğitim	Resmi	0
330	Ergazi K.K.K	İskele	İskele	Ergazi	Köy Kadın Kursu	yaygın eğitim	Resmi	17
331	Yenierenköy K.K.K	İskele	Yenierenköy	Yenierenköy	Köy Kadın Kursu	yaygın eğitim	Resmi	14
332	Doğancı K.K.K	Lefke	Lefke	Doğancı	Köy Kadın Kursu	yaygın eğitim	Resmi	18
333	Gaziveren K.K.K	Lefke	Lefke	Gaziveren	Köy Kadın Kursu	yaygın eğitim	Resmi	9
334	Lefke K.K.K	Lefke	Lefke	Lefke	Köy Kadın Kursu	yaygın eğitim	Resmi	13
335	İlim Final Dergisi Dershanesi Bardak Şubesi(Tek Birlik)	Lefkoşa	Lefkoşa	Lefkoşa	Dershane	yaygın eğitim	Özel	92
336	Korel Dershanesi	Lefkoşa	Değirmenlik	Demirhan	Dershane	yaygın eğitim	Özel	13
337	Pi Analitik Dershanesi	Lefkoşa	Lefkoşa	Lefkoşa	Dershane	yaygın eğitim	Özel	146
338	Varoğlu Matematik Dershanesi	Lefkoşa	Lefkoşa	Lefkoşa	Dershane	yaygın eğitim	Özel	0
339	Yeni Sistem Dershanesi(Şube B/Tek Birlik)	Lefkoşa	Lefkoşa	Lefkoşa	Dershane	yaygın eğitim	Özel	75
340	Yeni Sistem Dershanesi (Şube A/ Tek Birlik)	Lefkoşa	Lefkoşa	Lefkoşa	Dershane	yaygın eğitim	Özel	256
341	Yeni Sistem Dershanesi(Da vinci)	Lefkoşa	Lefkoşa	Lefkoşa	Dershane	yaygın eğitim	Özel	118
342	Büyük Atak Eğitim Merkezi	Lefkoşa	Lefkoşa	Hamitköy	Dershane	yaygın eğitim	Özel	35
343	Tus World Dershanesi	Lefkoşa	Lefkoşa	Lefkoşa	Dershane	yaygın eğitim	Özel	49
344	İlim Final Dergisi Dershanesi Mağusa Şubesi	Gazimağusa	Gazimağusa	Gazimağusa	Dershane	yaygın eğitim	Özel	181
345	Pi Analitik Dershanesi (Merkez)	Gazimağusa	Gazimağusa	Gazimağusa	Dershane	yaygın eğitim	Özel	170
346	M.E.E.Z. Dershanem Etüt Merkezi	Gazimağusa	Gazimağusa	Gazimağusa	Dershane	yaygın eğitim	Özel	226

347	Yeni Dönem Dershanesi	Gazimağusa	Gazimağusa	Gazimağusa	Dershane	yaygın eğitim	Özel	37
348	Quick Solve Eğitim Merkezi	Gazimağusa	Gazimağusa	Gazimağusa	Dershane	yaygın eğitim	Özel	31
349	Argun Aşıkoğlu Dershanesi	Girne	Girne	Girne	Dershane	yaygın eğitim	Özel	12
350	Doğru Hedef Dershanesi	Girne	Girne	Girne	Dershane	yaygın eğitim	Özel	67
351	Mavi Ufuklar	Girne	Girne	Girne	Dershane	yaygın eğitim	Özel	26
352	Genç Bakış Dershanesi	Girne	Girne	Girne	Dershane	yaygın eğitim	Özel	34
353	Taktik dershanesi	Girne	Girne	Esentepe	Dershane	yaygın eğitim	Özel	11
354	Genç Yetenekler (Young Talents) Eğitim Merkezi	Girne	Girne	Girne	Dershane	yaygın eğitim	Özel	0
355	Duet Bale ve Müzik Eğitim Merkezi	Girne	Girne	Girne	Dershane	yaygın eğitim	Özel	24
356	Tümler Dershanesi	Güzelyurt	Güzelyurt	Güzelyurt	Dershane	yaygın eğitim	Özel	0
357	Dersin Dershanesi	İskele	İskele	İskele	Dershane	yaygın eğitim	Özel	33
358	Doray Dershanesi	İskele	İskele	İskele	Dershane	yaygın eğitim	Özel	+
359	İlk Hedef Dershanesi	İskele	Mehmetçik	Çayırova	Dershane	yaygın eğitim	Özel	18
360	İlk Hedef Dershanesi(İskele)	İskele	İskele	İskele	Dershane	yaygın eğitim	Özel	18
361	Dersin Dershanesi(Şube)	İskele	İskele	İskele	Dershane	yaygın eğitim	Özel	30
362	Acecare Training Centre	Lefkoşa	Lefkoşa	Lefkoşa	Kurs Yeri	yaygın eğitim	Özel	+
363	Adeo Bilişim Danışmanlık Hizmetleri Sanayi T.Şti.Ltd.	Lefkoşa	Lefkoşa	Ortaköy	Kurs Yeri	yaygın eğitim	Özel	+
364	Ayhan Gürsel İngilizce Eğitim Merkezi	Lefkoşa	Lefkoşa	Lefkoşa	Kurs Yeri	yaygın eğitim	Özel	7
365	Bengü and Gözde Learning Center	Lefkoşa	Lefkoşa	Gönyeli	Kurs Yeri	yaygın eğitim	Özel	0
366	English Club Language Center	Lefkoşa	Lefkoşa	Lefkoşa	Kurs Yeri	yaygın eğitim	Özel	0
367	Englishtime Education Center	Lefkoşa	Lefkoşa	Lefkoşa	Kurs Yeri	yaygın eğitim	Özel	18
368	Erkan Öztekiner Blue Marlin Amatör Balıkçılık Eğ.Mrk.	Lefkoşa	Lefkoşa	Ortaköy	Kurs Yeri	yaygın eğitim	Özel	+
369	Halk Sanatları Eğitim Merkezi	Lefkoşa	Lefkoşa	Lefkoşa	Kurs Yeri	yaygın eğitim	Özel	32
370	Kıbrıs Ruh Sağlığı Enstitüsü	Lefkoşa	Lefkoşa	Lefkoşa	Kurs Yeri	yaygın eğitim	Özel	30
371	Kıbrıs Sanat Müzik ve Bale Okulu(Lefkoşa)	Lefkoşa	Lefkoşa	Lefkoşa	Kurs Yeri	yaygın eğitim	Özel	73
372	Libem Eğitim Merkezi	Lefkoşa	Lefkoşa	Lefkoşa	Kurs Yeri	yaygın eğitim	Özel	7
373	Ledra Art Music and Fine Arts Studio	Lefkoşa	Lefkoşa	Lefkoşa	Kurs Yeri	yaygın eğitim	Özel	78
374	Nicosia Language Center	Lefkoşa	Lefkoşa	Lefkoşa	Kurs Yeri	yaygın eğitim	Özel	45
375	Öngel Kozmetoloji Koleji	Lefkoşa	Lefkoşa	Gönyeli	Kurs Yeri	yaygın eğitim	Özel	85
376	Öztansel Eng.Language & Education Counselling Centre	Lefkoşa	Lefkoşa	Lefkoşa	Kurs Yeri	yaygın eğitim	Özel	10
377	Sidestreets Educational and Cultural Initiatives	Lefkoşa	Lefkoşa	Lefkoşa	Kurs Yeri	yaygın eğitim	Özel	+
378	Success Özel İngiliz Dili Eğitimi ve Danışmanlık Merk.	Lefkoşa	Lefkoşa	Lefkoşa	Kurs Yeri	yaygın eğitim	Özel	29
379	Trafik Kazalarını Önleme Derneği Trafik Eğ. Parkı	Lefkoşa	Lefkoşa	Lefkoşa	Kurs Yeri	yaygın eğitim	Özel	4631
380	The Management Centre of Mediteranian	Lefkoşa	Lefkoşa	Lefkoşa	Kurs Yeri	yaygın eğitim	Özel	51
381	Major Music Centre Ltd.	Lefkoşa	Lefkoşa	Ortaköy	Kurs Yeri	yaygın eğitim	Özel	95
382	Ac-Met Eğitim Merkezi	Lefkoşa	Lefkoşa	Lefkoşa	Kurs Yeri	yaygın eğitim	Özel	16
383	Cemal Önem's English Chamber	Lefkoşa	Lefkoşa	Lefkoşa	Kurs Yeri	yaygın eğitim	Özel	+
384	Önder Fahrioğlu English House	Lefkoşa	Lefkoşa	Lefkoşa	Kurs Yeri	yaygın eğitim	Özel	113
385	Sevgi Altay Erginel Eğitim Merkezi	Lefkoşa	Lefkoşa	Lefkoşa	Kurs Yeri	yaygın eğitim	Özel	112
386	Teknokul Araş.Gel.ve Eğ. Mrk. Ltd	Lefkoşa	Lefkoşa	Lefkoşa	Kurs Yeri	yaygın eğitim	Özel	5
387	English Way Course Center	Lefkoşa	Lefkoşa	Lefkoşa	Kurs Yeri	yaygın eğitim	Özel	15
388	Cyprus Primary Training Center	Lefkoşa	Lefkoşa	Lefkoşa	Kurs Yeri	yaygın eğitim	Özel	0
389	Kredo Muhasebe Danışmanlık	Lefkoşa	Lefkoşa	Ortaköy	Kurs Yeri	yaygın eğitim	Özel	668
390	Mathesis Eğ. ve Gelişim Ltd.	Lefkoşa	Lefkoşa	Ortaköy	Kurs Yeri	yaygın eğitim	Özel	53
391	Radius Partners Consulting Kurs Merkezi	Lefkoşa	Lefkoşa	Lefkoşa	Kurs Yeri	yaygın eğitim	Özel	110
392	Mustafa Kenan Müzik Eğitim ve Danışmanlık Merkezi	Lefkoşa	Lefkoşa	Ortaköy	Kurs Yeri	yaygın eğitim	Özel	6
393	Business Management School of Cyprus	Lefkoşa	Lefkoşa	Ortaköy	Kurs Yeri	yaygın eğitim	Özel	714
394	English Garden Learning Centre	Lefkoşa	Lefkoşa	Gönyeli	Kurs Yeri	yaygın eğitim	Özel	32
395	Green Kitchen Project (Mutfak Sanatları)	Lefkoşa	Lefkoşa	Lefkoşa	Kurs Yeri	yaygın eğitim	Özel	0
396	Töder Eğitim Merkezi	Lefkoşa	Lefkoşa	Lefkoşa	Kurs Yeri	yaygın eğitim	Özel	102
397	Re-Chord Sanat (Müzik) Merkezi	Lefkoşa	Lefkoşa	Kermiya	Kurs Yeri	yaygın eğitim	Özel	10
398	Group of Orion Language Centre	Lefkoşa	Lefkoşa	Gönyeli	Kurs Yeri	yaygın eğitim	Özel	+
399	English Leader Education Centre	Lefkoşa	Lefkoşa	Lefkoşa	Kurs Yeri	yaygın eğitim	Özel	53
400	Berlin Institut of Languages and Education	Lefkoşa	Lefkoşa	Lefkoşa	Kurs Yeri	yaygın eğitim	Özel	0
401	Belcanto Art Center	Lefkoşa	Lefkoşa	Hamitköy	Kurs Yeri	yaygın eğitim	Özel	45
402	Behiye Erses Eğitim Merkezi(Şube)	Lefkoşa	Lefkoşa	Lefkoşa	Kurs Yeri	yaygın eğitim	Özel	27
403	Aliye Ersalcı English Language Centre	Lefkoşa	Lefkoşa	Lefkoşa	Kurs Yeri	yaygın eğitim	Özel	+
404	Sanlı Interactive Language Center (Şube)	Lefkoşa	Lefkoşa	Lefkoşa	Kurs Yeri	yaygın eğitim	Özel	+
405	Cyprus Recuitment and Placement Consultancy	Lefkoşa	Lefkoşa	Lefkoşa	Kurs Yeri	yaygın eğitim	Özel	20

406	Inscope Education And Consultancy	Lefkoşa	Lefkoşa	Lefkoşa	Kurs Yeri	yaygın eğitim	Özel	0
407	English Mode Language Center	Lefkoşa	Lefkoşa	Lefkoşa	Kurs Yeri	yaygın eğitim	Özel	70
408	Mavi Çocuk Sanat Atölyesi	Lefkoşa	Lefkoşa	Lefkoşa	Kurs Yeri	yaygın eğitim	Özel	30
409	Master Kids Educational Services Ltd	Lefkoşa	Lefkoşa	Lefkoşa	Kurs Yeri	yaygın eğitim	Özel	68
410	Ataner Eğitim ve Danışmanlık Ltd.	Lefkoşa	Lefkoşa	Lefkoşa	Kurs Yeri	yaygın eğitim	Özel	66
411	All-Levels Education	Lefkoşa	Lefkoşa	Lefkoşa	Kurs Yeri	yaygın eğitim	Özel	0
412	Denge Yetişkin Öğrenim Merkezi	Lefkoşa	Lefkoşa	Lefkoşa	Kurs Yeri	yaygın eğitim	Özel	0
413	İlk -İz Eğitim Merkezi	Lefkoşa	Lefkoşa	Hamitköy	Kurs Yeri	yaygın eğitim	Özel	0
414	Huzur Sarper Kurs Merkezi	Lefkoşa	Lefkoşa	Ortaköy	Kurs Yeri	yaygın eğitim	Özel	17
415	Nicosia Dance House	Lefkoşa	Lefkoşa	Ortaköy	Kurs Yeri	yaygın eğitim	Özel	0
416	Mesarya Education House	Lefkoşa	Lefkoşa	Lefkoşa	Kurs Yeri	yaygın eğitim	Özel	0
417	Modemoiselle Beauty	Lefkoşa	Lefkoşa	Ortaköy	Kurs Yeri	yaygın eğitim	Özel	0
418	Şifa Anı 3D & Education Center	Lefkoşa	Lefkoşa	Lefkoşa	Kurs Yeri	yaygın eğitim	Özel	19
419	Cenk Paşa Eğitim ve Danışmanlık Merkezi	Lefkoşa	Lefkoşa	Lefkoşa	Kurs Yeri	yaygın eğitim	Özel	0
420	A new Link Language Center	Gazimağusa	Gazimağusa	Gazimağusa	Kurs Yeri	yaygın eğitim	Özel	125
421	American Cultural Association Language School	Gazimağusa	Gazimağusa	Gazimağusa	Kurs Yeri	yaygın eğitim	Özel	76
422	Bahar Denizoğlu Kuaför ve Güzellik Eğ. Mrk.	Gazimağusa	Gazimağusa	Tuzla	Kurs Yeri	yaygın eğitim	Özel	56
423	HYS Kıbrıs Eğitim ve Danışmanlık Eğitim Merkezi	Gazimağusa	Gazimağusa	Gazimağusa	Kurs Yeri	yaygın eğitim	Özel	0
424	Intered Eğitim ve Danışmanlık Merkezi	Gazimağusa	Gazimağusa	Gazimağusa	Kurs Yeri	yaygın eğitim	Özel	110
425	Güney Önal Dil Merkezi	Gazimağusa	Gazimağusa	Tuzla	Kurs Yeri	yaygın eğitim	Özel	61
426	European GCE Study Center	Gazimağusa	Gazimağusa	Gazimağusa	Kurs Yeri	yaygın eğitim	Özel	51
427	Başak San Art Drama ve Müzik Merkezi	Gazimağusa	Gazimağusa	Gazimağusa	Kurs Yeri	yaygın eğitim	Özel	62
428	Gizem Sarp Müzik Eğitim Merkezi	Gazimağusa	Gazimağusa	Gazimağusa	Kurs Yeri	yaygın eğitim	Özel	96
429	Mağusa Sanat Merkezi	Gazimağusa	Gazimağusa	Gazimağusa	Kurs Yeri	yaygın eğitim	Özel	24
430	English World Language Center	Gazimağusa	Gazimağusa	Gazimağusa	Kurs Yeri	yaygın eğitim	Özel	62
431	Your Space Education Centre	Gazimağusa	Gazimağusa	Gazimağusa	Kurs Yeri	yaygın eğitim	Özel	41
432	Disc Professional Training Center	Gazimağusa	Gazimağusa	Gazimağusa	Kurs Yeri	yaygın eğitim	Özel	23
433	Sevta Özgül Bilir Kuaförlük Güzellik Kurs Merkezi	Gazimağusa	Gazimağusa	Gazimağusa	Kurs Yeri	yaygın eğitim	Özel	12
434	Esra Tülek Eğitim ve Kurs Merkezi	Gazimağusa	Akdoğan	Akdoğan	Kurs Yeri	yaygın eğitim	Özel	19
435	Boğaziçi Sinerji Kurs Merkezi	Gazimağusa	Gazimağusa	YeniBoğaziçi	Kurs Yeri	yaygın eğitim	Özel	13
436	London Bus Education Center	Gazimağusa	Gazimağusa	Gazimağusa	Kurs Yeri	yaygın eğitim	Özel	+
437	Renkli Notalar Sanat ve Kurs Yeri	Gazimağusa	Gazimağusa	Tuzla	Kurs Yeri	yaygın eğitim	Özel	56
438	Santon Language Center	Gazimağusa	Gazimağusa	Gazimağusa	Kurs Yeri	yaygın eğitim	Özel	36
439	Learn English with Nurten Daloğlu	Gazimağusa	Gazimağusa	Yıldırım	Kurs Yeri	yaygın eğitim	Özel	36
440	Bio-Mest Güzellik Merkezi	Girne	Girne	Girne	Kurs Yeri	yaygın eğitim	Özel	11
441	C-Quals Language Services Ltd.	Girne	Girne	Girne	Kurs Yeri	yaygın eğitim	Özel	74
442	Duet Bale Eğitim Merkezi	Girne	Girne	Girne	Kurs Yeri	yaygın eğitim	Özel	51
443	Kıbrıs Sanat Müzik ve Bale Okulu	Girne	Girne	Lapta	Kurs Yeri	yaygın eğitim	Özel	48
444	Kıbrıs Sanat Müzik ve Bale Okulu	Girne	Girne	Karakum	Kurs Yeri	yaygın eğitim	Özel	61
445	Kyrenia Education Centre	Girne	Girne	Girne	Kurs Yeri	yaygın eğitim	Özel	34
446	Mediterranean Music Center	Girne	Girne	Boğazköy	Kurs Yeri	yaygın eğitim	Özel	3
447	Nülten Kuaförlük Kurs Yeri	Girne	Girne	Alsancak	Kurs Yeri	yaygın eğitim	Özel	6
448	Aloha Learning Center	Girne	Girne	Girne	Kurs Yeri	yaygın eğitim	Özel	35
449	İdeal Aile Danışmanlık Merkezi	Girne	Girne	Girne	Kurs Yeri	yaygın eğitim	Özel	+
450	Impress Eğitim Merkezi	Girne	Girne	Zeytinlik	Kurs Yeri	yaygın eğitim	Özel	+
451	Class Kyrenia Center For Learning & Support Services	Girne	Girne	Girne	Kurs Yeri	yaygın eğitim	Özel	25
452	Bengüsu Law Clinic Ltd.	Girne	Girne	Girne	Kurs Yeri	yaygın eğitim	Özel	0
453	Eclipse Language Centre	Girne	Girne	Girne	Kurs Yeri	yaygın eğitim	Özel	3
454	ECS Education Centre Services	Girne	Girne	Lapta	Kurs Yeri	yaygın eğitim	Özel	10
455	Atelier Arkın	Girne	Girne	Girne	Kurs Yeri	yaygın eğitim	Özel	55
456	S & J Make Up Beauty Hair Dressing Training Center	Girne	Girne	Girne	Kurs Yeri	yaygın eğitim	Özel	28
457	Girne Psikolojik Danışmanlık, Bireysel Gelişim Eğitim ve	Girne	Girne	Girne	Kurs Yeri	yaygın eğitim	Özel	8
458	Mavi Yunus Eğitim Merkezi	Girne	Girne	Esentepe	Kurs Yeri	yaygın eğitim	Özel	8
459	İsviç Net İletişim Hizmetleri	Girne	Girne	Edremit	Kurs Yeri	yaygın eğitim	Özel	8
460	Behiye Erses Eğitim Merkezi	Güzelyurt	Güzelyurt	Güzelyurt	Kurs Yeri	yaygın eğitim	Özel	12
461	Royal Art Müzik Eğitim Merkezi	İskele	İskele	İskele	Kurs Yeri	yaygın eğitim	Özel	56
462	İskele Müzik Atölyesi	İskele	İskele	İskele	Kurs Yeri	yaygın eğitim	Özel	0
463	Ela Özel Eğitim (Early Learning Academy)	Lefkoşa	Değirmenlik	Cihangir	Özel Özel Eğitim Me	yaygın eğitim	Özel	73
464	Özev Özel Eğitim Okulu	Lefkoşa	Lefkoşa	Lefkoşa	Özel Özel Eğitim Me	yaygın eğitim	Özel	128

465	Algım Özel Eğitim Merkezi	Lefkoşa	Lefkoşa	Lefkoşa	Özel Özel Eğitim Me	yaygın eğitim	Özel	26
466	Gülen Gözler Özel Eğitim Merkezi	Lefkoşa	Lefkoşa	Lefkoşa	Özel Özel Eğitim Me	yaygın eğitim	Özel	16
467	Mavi Okyanus Özel Eğitim Merkezi	Lefkoşa	Lefkoşa	Lefkoşa	Özel Özel Eğitim Me	yaygın eğitim	Özel	33
468	Armel Özel Eğitim Merkezi	Lefkoşa	Lefkoşa	Gönyeli	Özel Özel Eğitim Me	yaygın eğitim	Özel	54
469	Algım Özel Eğitim Merkezi	Lefkoşa	Lefkoşa	Lefkoşa	Özel Özel Eğitim Me	yaygın eğitim	Özel	28
470	Özgür Adımlar Özel Eğitim Merkezi	Lefkoşa	Lefkoşa	Lefkoşa	Özel Özel Eğitim Me	yaygın eğitim	Özel	32
471	Elita Özel Eğitim Merkezi	Lefkoşa	Lefkoşa	Ortaköy	Özel Özel Eğitim Me	yaygın eğitim	Özel	+
472	Lego Junior Özel Eğitim Merkezi	Gazimağusa	Gazimağusa	Gazimağusa	Özel Özel Eğitim Me	yaygın eğitim	Özel	31
473	Kuzey Özel Eğitim ve Danışmanlık Merkezi	Girne	Girne	Arapköy	Özel Özel Eğitim Me	yaygın eğitim	Özel	8
474	Miray Güven Özel Eğitim Merkezi	Girne	Girne	Girne	Özel Özel Eğitim Me	yaygın eğitim	Özel	+
475	Yerdeki Yıldızlar Destek Eğitim Merkezi	İskele	İskele	İskele	Özel Özel Eğitim Me	yaygın eğitim	Özel	+
476	Renki Puzzle Özel eğitim Merkezi	İskele	İskele	Bahçeler	Özel Özel Eğitim Me	yaygın eğitim	Özel	6
477	Artım Eğitim Merkezi	Lefkoşa	Lefkoşa	Lefkoşa	Anaokula bağlı Etüt	yaygın eğitim	Özel	55
478	Artım Junior School	Lefkoşa	Lefkoşa	Lefkoşa	Anaokula bağlı Etüt	yaygın eğitim	Özel	101
479	Doğru Çizgi Eğitim ve Etüt Merkezi	Lefkoşa	Lefkoşa	Lefkoşa	Etüt	yaygın eğitim	Özel	14
480	Kıbrıs Tiamo Eğitim Merkezi	Lefkoşa	Lefkoşa	Gönyeli	Etüt	yaygın eğitim	Özel	+
481	Kıbrıs Türk Çocuk Esirgeme Kurumu	Lefkoşa	Lefkoşa	Lefkoşa	Etüt	yaygın eğitim	Özel	55
482	Cıvıltı Çocuk Kulübü Etüt Merkezi	Lefkoşa	Lefkoşa	Lefkoşa	Anaokula bağlı Etüt	yaygın eğitim	Özel	16
483	Dört İşlem Eğitim Merkezi	Lefkoşa	Lefkoşa	Lefkoşa	Anaokula bağlı Etüt	yaygın eğitim	Özel	85
484	Green Flipper	Lefkoşa	Lefkoşa	Lefkoşa	Anaokula bağlı Etüt	yaygın eğitim	Özel	9
485	İyikalp Çocuk Kulübü	Lefkoşa	Lefkoşa	Gönyeli	Anaokula bağlı Etüt	yaygın eğitim	Özel	10
486	Little Bees Junior School	Lefkoşa	Lefkoşa	Lefkoşa	Anaokula bağlı Etüt	yaygın eğitim	Özel	0
487	Mavi Elma Eğitim Merkezi	Lefkoşa	Lefkoşa	Gönyeli	Anaokula bağlı Etüt	yaygın eğitim	Özel	0
488	Minik Dahiler Eğitim Merkezi	Lefkoşa	Lefkoşa	Gönyeli	Anaokula bağlı Etüt	yaygın eğitim	Özel	24
489	Neşem Yuva	Lefkoşa	Lefkoşa	Gönyeli	Anaokula bağlı Etüt	yaygın eğitim	Özel	17
490	Birikim Kids Eğitim Merkezi	Lefkoşa	Lefkoşa	Lefkoşa	Anaokula bağlı Etüt	yaygın eğitim	Özel	0
491	Tohum Okul Öncesi Eğitim Merkezi	Lefkoşa	Lefkoşa	Ortaköy	Anaokula bağlı Etüt	yaygın eğitim	Özel	8
492	Genç Elit Eğitim Merkezi	Lefkoşa	Lefkoşa	Lefkoşa	Etüt	yaygın eğitim	Özel	60
493	Little Hands Nursery Play House	Lefkoşa	Lefkoşa	Lefkoşa	Anaokula bağlı Etüt	yaygın eğitim	Özel	9
494	Ayşe Çalışkan Martı Etüt Merkezi	Gazimağusa	Gazimağusa	Gazimağusa	Etüt	yaygın eğitim	Özel	40
495	Bal Adası Okul Öncesi Eğitim Merkezi	Gazimağusa	Gazimağusa	Gazimağusa	Anaokula bağlı Etüt	yaygın eğitim	Özel	18
496	Lucky Duck Learning Center	Gazimağusa	Gazimağusa	Gazimağusa	Anaokula bağlı Etüt	yaygın eğitim	Özel	0
497	Mağusa Etüt Merkezi	Gazimağusa	Gazimağusa	Gazimağusa	Anaokula bağlı Etüt	yaygın eğitim	Özel	8
498	Mickey Mouse Anaokul ve Etüt Merkezi	Gazimağusa	Gazimağusa	Gazimağusa	Anaokula bağlı Etüt	yaygın eğitim	Özel	5
499	Wonderkids Early Learning Center	Gazimağusa	Gazimağusa	Gazimağusa	Anaokula bağlı Etüt	yaygın eğitim	Özel	0
500	Mavim Pembem Anaokulu ve Etüt Merkezi	Gazimağusa	Gazimağusa	Gazimağusa	Anaokula bağlı Etüt	yaygın eğitim	Özel	9
501	Kır Çiçekleri Okul Öncesi ve Etüt Merkezi	Gazimağusa	Gazimağusa	Gazimağusa	Anaokula bağlı Etüt	yaygın eğitim	Özel	0
502	Neokids Anaokul ve Etüt Merkezi	Gazimağusa	Gazimağusa	Gazimağusa	Anaokula bağlı Etüt	yaygın eğitim	Özel	11
503	Artım Junior School (Teori)	Gazimağusa	Gazimağusa	Gazimağusa	Anaokula bağlı Etüt	yaygın eğitim	Özel	59
504	İlk Kalem Anaokulu ve Etüt Merkezi	Gazimağusa	Gazimağusa	Gazimağusa	Anaokula bağlı Etüt	yaygın eğitim	Özel	5
505	Mickey Mouse Anaokul ve Etüt Merkezi(Şube)	Gazimağusa	Akdoğan	İnönü	Anaokula bağlı Etüt	yaygın eğitim	Özel	6
506	Petit Baby Montessori Nursery School (Etüt)	Gazimağusa	Gazimağusa	Gazimağusa	Anaokula bağlı Etüt	yaygın eğitim	Özel	6
507	Artım Junior School (Basamak Ticaret Ltd)	Girne	Girne	Girne	Etüt	yaygın eğitim	Özel	81
508	Little Star Etüd Merkezi(Merkez)	Girne	Girne	Girne	Anaokula bağlı Etüt	yaygın eğitim	Özel	10
509	Münevver Bindayı Eğitim Merkezi	Girne	Girne	Karakum	Anaokula bağlı Etüt	yaygın eğitim	Özel	0
510	Little Star Etüd Merkezi(Şube)	Girne	Girne	Çatalköy	Anaokula bağlı Etüt	yaygın eğitim	Özel	10
511	Mickeyland Oyun ile Eğitim Merkezi	Girne	Girne	Boğazköy	Anaokula bağlı Etüt	yaygın eğitim	Özel	8
512	Sweet Child Nursery	Girne	Girne	Girne	Anaokula bağlı Etüt	yaygın eğitim	Özel	5
513	İnci Taneleri Eğitim Merkezi	Girne	Girne	Çatalköy	Anaokula bağlı Etüt	yaygın eğitim	Özel	15
514	Mozart Kids Preparatory And Music	Girne	Girne	Girne	Anaokula bağlı Etüt	yaygın eğitim	Özel	20
515	Küçücüğüm	Güzelyurt	Güzelyurt	Aşağıbostancı	Anaokula bağlı Etüt	yaygın eğitim	Özel	19
516	Minik Kalpler Okul Öncesi Eğitim ve Etüt Merkezi	Güzelyurt	Güzelyurt	Güzelyurt	Anaokula bağlı Etüt	yaygın eğitim	Özel	10
517	Renkli Düşler Okul Öncesi Eğitim Merkezi(Mrk)	Güzelyurt	Güzelyurt	Güzelyurt	Anaokula bağlı Etüt	yaygın eğitim	Özel	12
518	Sevgi Çiçeği Eğitim Merkezi	Güzelyurt	Güzelyurt	Güzelyurt	Anaokula bağlı Etüt	yaygın eğitim	Özel	5
519	Smart Angels Preschool	Güzelyurt	Güzelyurt	Güzelyurt	Anaokula bağlı Etüt	yaygın eğitim	Özel	4
520	Renkli Gökkuşuğu Etüt Eğitim Merkezi	İskele	Yenierenköy	Ziyamet	Etüt	yaygın eğitim	Özel	0
521	Düşler Şatosu Okul Öncesi Eğitim ve Etüt Merkezi	Lefke	Lefke	Gemikonağı	Anaokula bağlı Etüt	yaygın eğitim	Özel	0
522	Minik Afacanlar Okul Öncesi Eğitim ve Etüt Merkezi	Lefke	Lefke	Gemikonağı	Anaokula bağlı Etüt	yaygın eğitim	Özel	5
523	Keşifler Adası Okul Öncesi Eğitim Merkezi (Etüt)	Lefke	Lefke	Lefke	Anaokula bağlı Etüt	yaygın eğitim	Özel	14

